

USER MANUAL



expondo.com

BEDIENUNGSANLEITUNG
INSTRUKCJA OBSŁUGI
NÁVOD K POUŽITÍ
MANUEL D'UTILISATION
ISTRUZIONI PER L'USO
MANUAL DE INSTRUCCIONES
HASZNÁLATI ÚTMUTATÓ
BRUGSANVISNING
KÄY T TÖOHJE
GEBRUIKSAANWIJZING
BRUKSANVISNING
INSTRUÇÕES DE UTILIZAÇÃO
POUŽÍVATEĽSKÁ PRÍRUČKA
РЪКОВОДСТВО ЗА УПОТРЕБА
ΟΔΗΓΙΕΣ ΧΡΗΣΗΣ
UPUTE ZA UPORABU
NAUDOJIMO INSTRUKCIJA
MANUAL DE UTILIZARE
NAVODILA ZA UPORABO

COSMETIC TROLLEY

DE	Produktname	Kosmetikwagen
EN	Product name	Cosmetic trolley
PL	Nazwa produktu	Wózek kosmetyczny
CZ	Název výrobku	Kosmetický vozík
FR	Nom du produit	Chariot cosmétique
IT	Nome del prodotto	Carrello cosmetico
ES	Nombre del producto	Carro cosmético
HU	Termék neve	Kozmetikai kocsi
DA	Produktnavn	Kosmetikvogn
FI	Tuotteen nimi	Kosmetiikkakärry
NL	Productnaam	Cosmetische trolley
NO	Produktnavn	Kosmetikkvogn
SE	Produktnamn	Kosmetikvagn
PT	Nome do produto	Carrinho cosmético
SK	Názov produktu	Kozmetický vozík
BG	Име на продукта	Козметична количка
EL	Όνομα προϊόντος	Τροχήλατο καλλυντικών
HR	Naziv proizvoda	Kozmetička kolica
LT	Produktu pavadinimas	Kosmetikos vežimėlis
RO	Numele produsului	Cărucior cosmetic
SL	Ime izdelka	Kozmetični voziček
DE Modell EN Product model PL Model produktu CZ Model výrobku FR Modèle IT Modello ES Modelo HU Modell DA Model FI Tuotteen malli NL Productmodel NO Produktmodell SE Produktmodell PT Modelo do produto SK Model BG Модел на продукт EL Μοντέλο προϊόντος HR Model proizvoda LT : Gaminio modelis RO : Model de produs SL : Model izdelka		PHYSA CT-1 PHYSA CT-2 PHYSA CT-3
DE Hersteller EN Manufacturer PL Producent CZ Výrobce FR Fabricant IT Produttore ES Fabricante HU Termelő DA Producent FI Valmistaja NL Producent NO Produsent SE Tillverkare PT Fabricante SK Výrobca BG Производител EL Κατασκευαστής HR Proizvođač LT Gamintojas RO Producător SL Proizvajalec		expondo Polska sp. z o.o. sp. k.
DE Anschrift des Herstellers EN Manufacturer Address PL Adres producenta CZ Adresa výrobce FR Adresse du fabricant IT Indirizzo del produttore ES Dirección del fabricante HU A gyártó címe DA Producentens adresse FI Valmistajan osoite NL Adres producent NO Produsentens adresse SE Tillverkarens adress PT Endereço do fabricante SK Adresa výrobcu BG Адрес на производителя EL : Διεύθυνση κατασκευαστή HR Adresa proizvođača LT Gamintojo adresas RO Adresa producătorului SL Naslov proizvajalca		ul. Nowy Kisielin – Innowacyjna 7, 66-002 Zielona Góra Poland, EU



Dieses Benutzerhandbuch wurde mithilfe einer maschinellen Übersetzung erstellt. Wir haben uns nach Kräften bemüht, die Genauigkeit der Übersetzung zu gewährleisten. Bitte beachten Sie jedoch, dass automatische Übersetzungen nicht perfekt sind und menschliche Übersetzer nicht ersetzen können. Die offizielle Version des Benutzerhandbuchs ist in Englisch. Etwaige Unterschiede zwischen der übersetzten Fassung und dem englischen Original sind rechtlich nicht bindend. Sollten Sie Fragen zur Richtigkeit der Übersetzung haben, beziehen Sie sich bitte auf die englische Version, die die offizielle Referenz ist. Weitere Sprachversionen sind auf Anfrage unter info@expondo.com erhältlich.

1. Technische Daten

Tabelle 1: Technische Daten des Produkts

Beschreibung des Parameters	Wert der Parameter		
Produktname	Kosmetik-Servierwagen		
Modell	PHYSA CT-1	PHYSA CT-2	PHYSA CT-3
Abmessungen [Breite x Tiefe x Höhe; mm]	475 x 400 x 865	475 x 380 x 855	624 x 380 x 845
Maximum load [kg]	30		



2. Allgemeine Beschreibung



Das Benutzerhandbuch soll Ihnen helfen, das Gerät sicher und störungsfrei zu benutzen. Das Produkt wurde nach strengen technischen Nutzungsbedingungen unter Verwendung modernster Technologien und Komponenten entwickelt und hergestellt. Das Produkt wird unter Einhaltung strengster Qualitätsstandards hergestellt.

VERWENDEN SIE DAS GERÄT NUR, WENN SIE DIESE BEDIENUNGSANLEITUNG SORGFÄLTIG GELESEN UND VERSTANDEN HABEN.

Um die Lebensdauer des Geräts zu verlängern und einen störungsfreien Betrieb zu gewährleisten, verwenden Sie es bitte gemäß dieser Bedienungsanleitung und führen Sie regelmäßig die Wartungsarbeiten durch. Die technischen Daten und Spezifikationen in diesem Benutzerhandbuch sind auf dem neuesten Stand. Der Hersteller behält sich das Recht vor, im Rahmen der Qualitätsverbesserung Änderungen vorzunehmen.

2.1. Legende

Symbol	Beschreibung des Geräts
	Das Produkt erfüllt die relevanten Sicherheitsstandards.
	Lesen Sie vor der Inbetriebnahme die Gebrauchsanweisung.
	Das Produkt muss recycelt werden.

	WARNUNG! oder VORSICHT! oder ERINNERUNG! Gilt je nach Situation. (Allgemeines Warnschild)
	Nur in Innenräumen verwenden.



HINWEIS! DIE ZEICHNUNGEN IN DIESEM HANDBUCH DIENEN NUR ZUR VERANSCHAULICHUNG UND KÖNNEN IN EINIGEN DETAILS VOM TATSÄCHLICHEN PRODUKT ABWEICHEN.

3. Sicherheitshinweise



ACHTUNG! LESEN SIE ALLE SICHERHEITSHINWEISE UND ANWEISUNGEN.

Die Begriffe „Gerät“ oder „Produkt“ beziehen sich in den Warnhinweisen und Anweisungen auf den **Servierwagen**.

3.1. Sicherheit am Arbeitsplatz

- a) Sorgen Sie dafür, dass der Arbeitsplatz sauber und gut beleuchtet ist. Ein unordentlicher oder schlecht beleuchteter Arbeitsplatz kann zu Unfällen führen. Versuchen Sie, vorausschauend zu denken, das Geschehen zu beobachten und den gesunden Menschenverstand einzusetzen, wenn Sie mit dem Gerät arbeiten.
- b) Wenn Sie sich nicht sicher sind, ob das Produkt ordnungsgemäß funktioniert oder wenn Sie einen Schaden feststellen, wenden Sie sich bitte an den Kundendienst des Herstellers.
- c) Reparaturen an diesem Produkt dürfen ausschließlich vom Kundendienst des Herstellers durchgeführt werden. Versuchen Sie nicht, das Gerät selbst zu reparieren!
- d) Bitte bewahren Sie dieses Handbuch zum Nachschlagen auf. Geben Sie dieses Gerät an einen Dritten weiter, müssen Sie die Bedienungsanleitung mitgeben.
- e) Bewahren Sie das Verpackungsmaterial und kleine Montageteile an einem für Kinder unzugänglichen Ort auf.
- f) Wenn Sie dieses Gerät zusammen mit einem anderen Gerät verwenden, befolgen Sie auch die dazugehörige Gebrauchsanweisung.
- g) Das Gerät ist kein Spielzeug. Kinder müssen beaufsichtigt werden, um sicherzustellen, dass sie nicht damit spielen.
- h) Halten Sie das Gerät in technisch einwandfreiem Zustand. Überprüfen Sie das Gerät vor jedem Gebrauch auf allgemeine Schäden und insbesondere auf gerissene Teile oder Elemente sowie auf alle anderen Bedingungen, die den sicheren Betrieb des Geräts

beeinträchtigen können. Wenn Sie einen Schaden feststellen, geben Sie das Gerät vor dem Gebrauch zur Reparatur.

- i) Um die Unversehrtheit des Geräts zu gewährleisten, dürfen die werkseitig angebrachten Schutzvorrichtungen nicht entfernt und keine Schrauben gelöst werden.
- j) Reinigen Sie das Gerät regelmäßig, damit sich kein hartnäckiger Schmutz ansammeln kann.
- k) Es ist verboten, in die Bauweise des Geräts einzugreifen, um seine Parameter oder Konstruktion zu verändern.
- l) Halten Sie das Gerät von Feuer und Hitze fern.
- m) Überlasten Sie das Gerät nicht.



ACHTUNG! Obwohl das Gerät sicher konstruiert ist und Schutzvorrichtungen aufweist, inklusive zusätzlicher Elemente zum Schutz des Bedienenden, besteht bei der Verwendung des Geräts ein geringes Unfall- oder Verletzungsrisiko. Bleiben Sie wachsam und nutzen Sie Ihren gesunden Menschenverstand, wenn Sie das Gerät benutzen.

4. Nutzungsbedingungen

Der Servierwagen dient zur Aufbewahrung von Zubehör und Kosmetikartikeln, die sowohl funktional sind als auch sich bei verschiedenen Behandlungen bewähren. Das Produkt ist nur für den Hausgebrauch bestimmt!

Der Benutzer haftet für alle Schäden, die durch unsachgemäße Verwendung des Geräts entstehen.

4.1. Gerätebeschreibung



ACHTUNG! Die Explosionszeichnung dieses Produkts finden Sie auf den letzten Seiten der Bedienungsanleitung.

Das Gerät sollte immer auf einem ebenen, stabilen, sauberen, feuerfesten und trockenen Untergrund stehen. Verwenden Sie es ausschließlich außerhalb der Reichweite von Kindern und Personen mit eingeschränkten geistigen und sensorischen Fähigkeiten.

4.2. Zusammenbau des Geräts

4.2.1. PHYSYSA CT-1

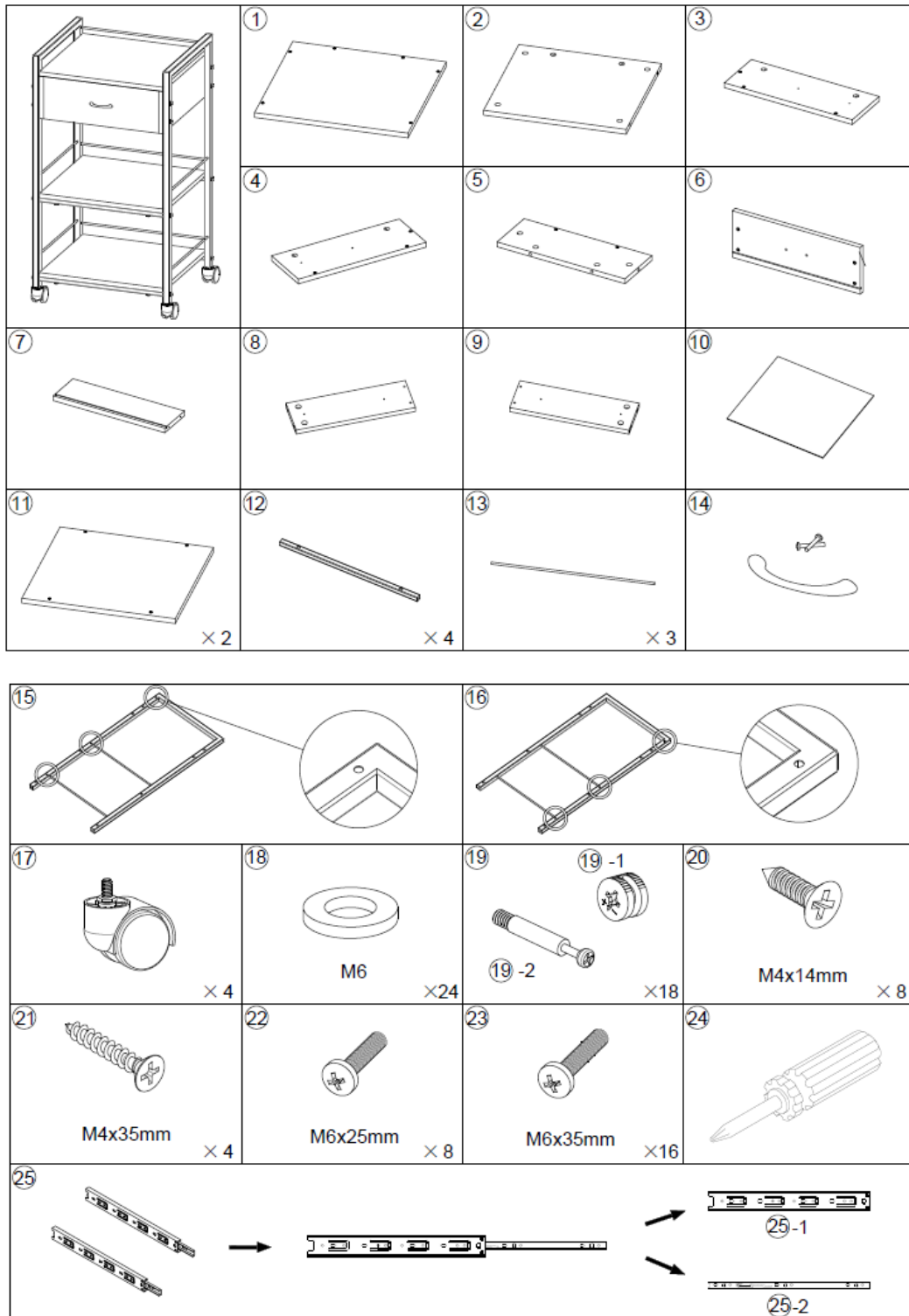

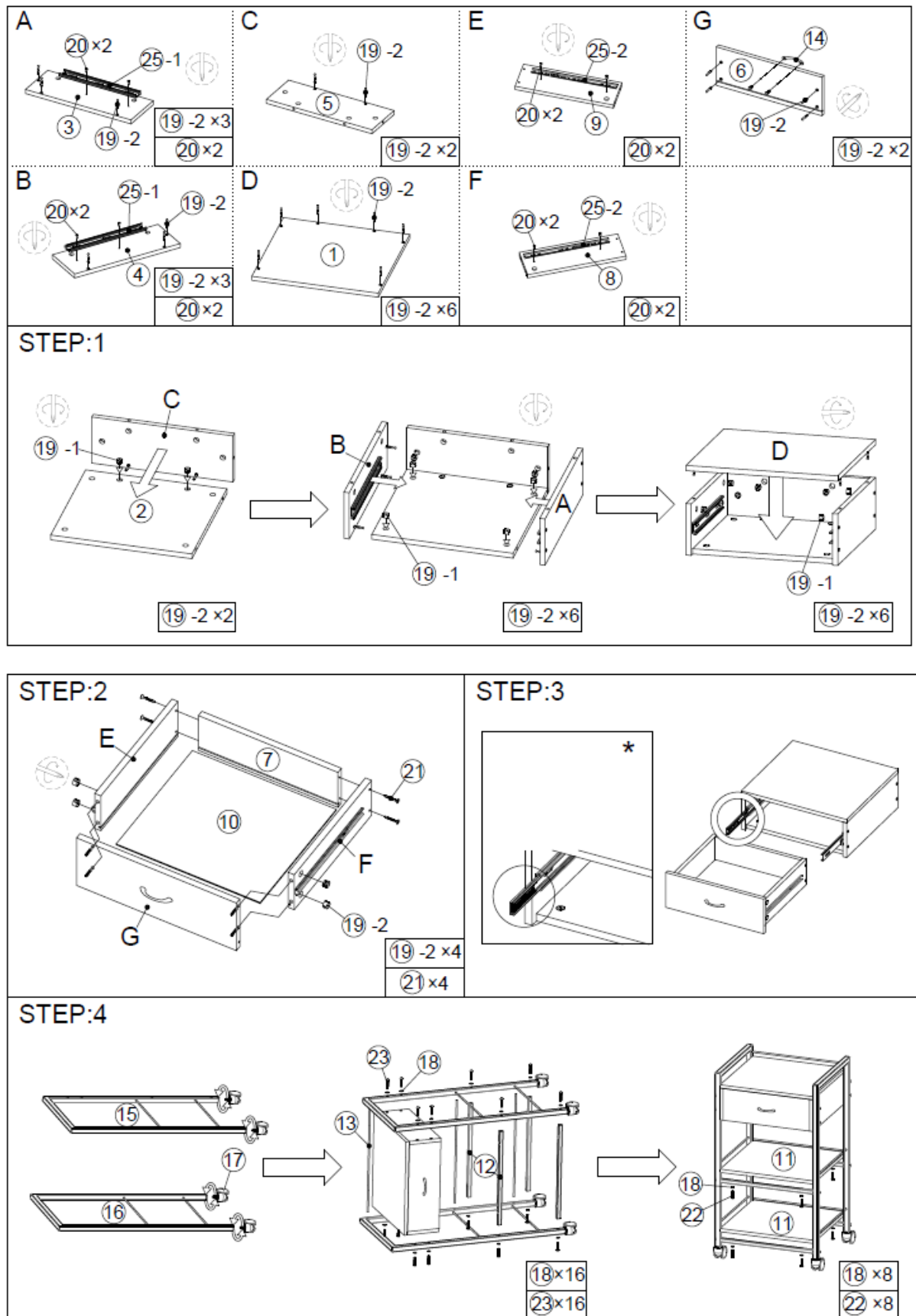

* Schritt 3: Beim Einbau der Schublade muss dieses Bauteil in die äußerste Position verschoben werden.

4.2.2. PHYSICA CT-2

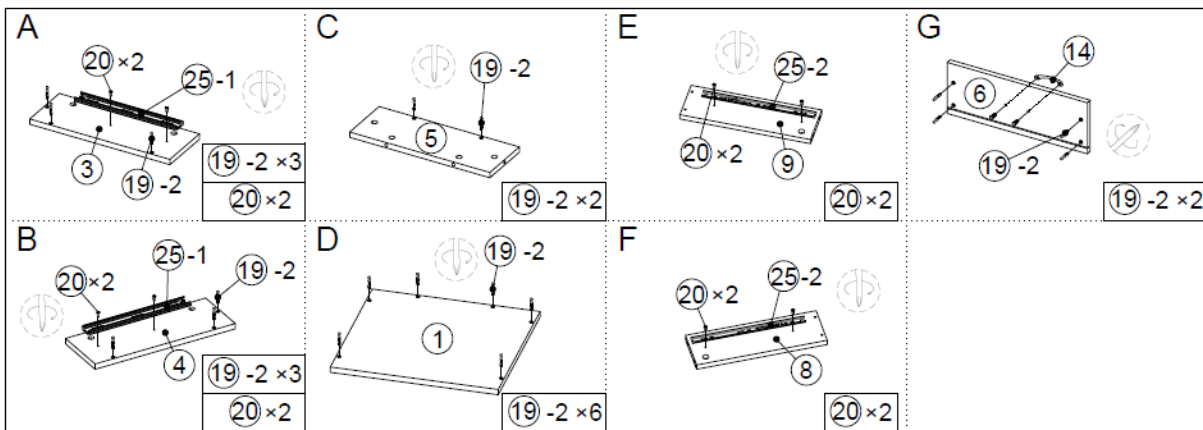
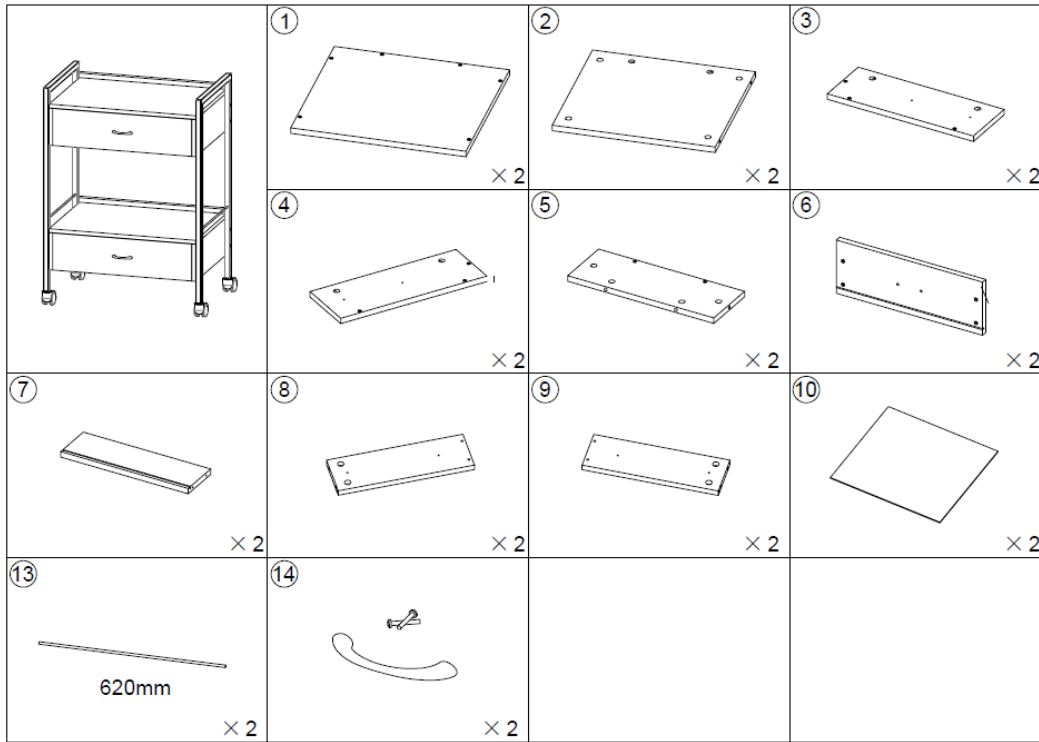

STEP:1

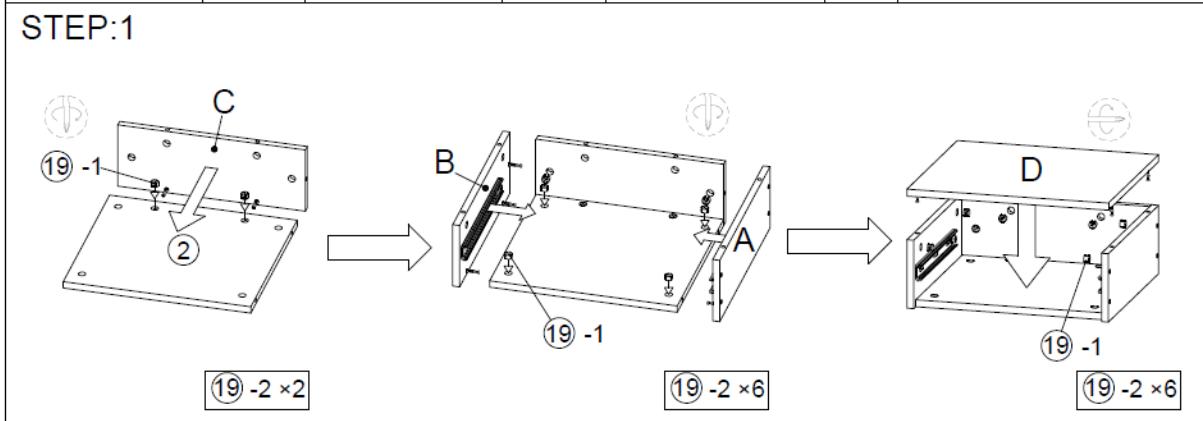

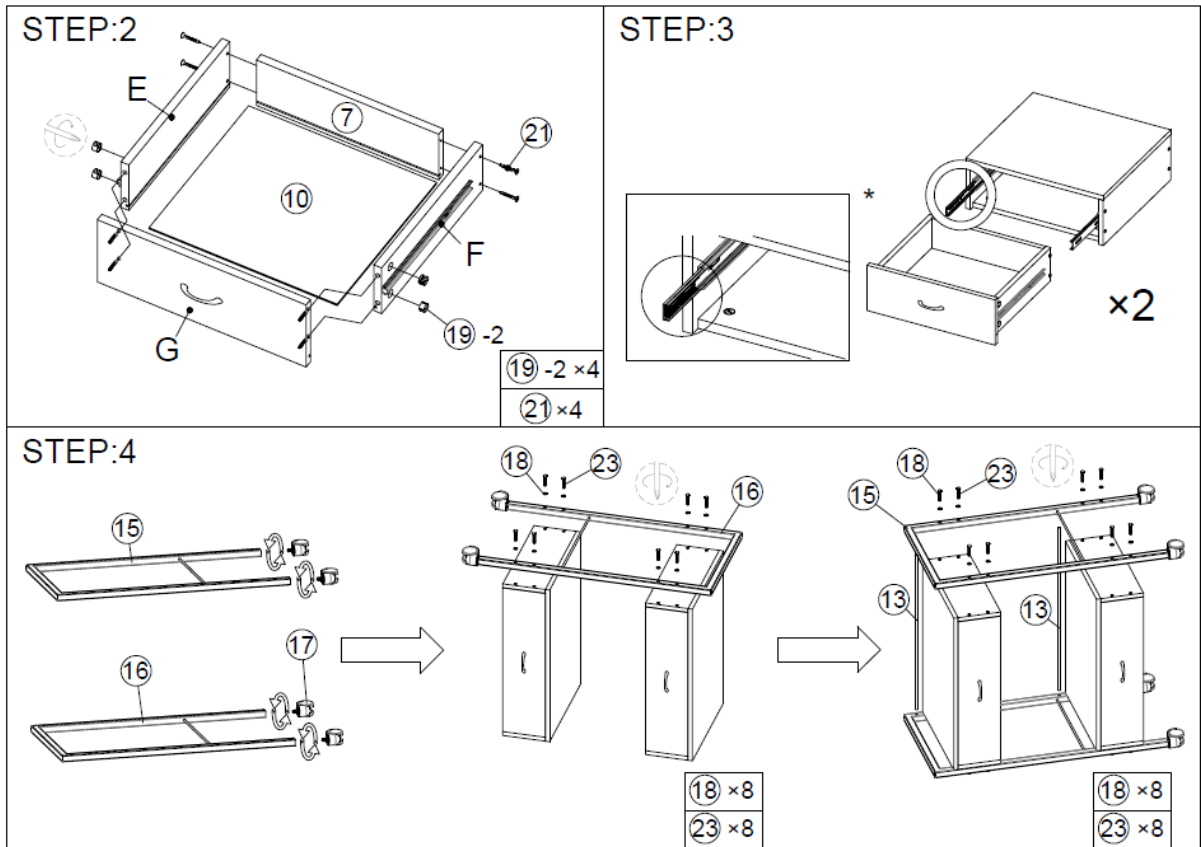

* Schritt 3: Beim Einbau der Schublade muss dieses Bauteil in die äußerste Position verschoben werden.

4.2.3. PHYSYSA CT-3

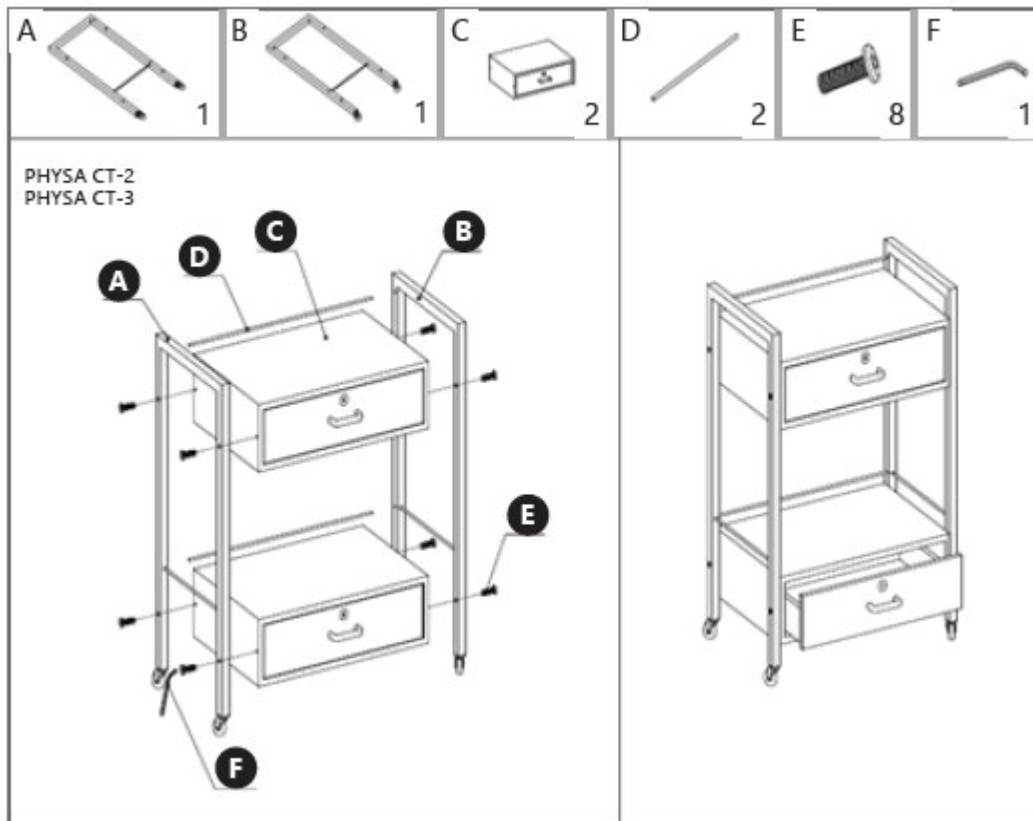

4.3. Reinigung und Wartung

- a) Verwenden Sie zur Reinigung der Oberfläche keine ätzenden Reinigungsmittel.
- b) Bewahren Sie das Gerät an einem trockenen, kühlen Ort auf, geschützt vor Feuchtigkeit und direkter Sonneneinstrahlung.
- c) Spritzen Sie das Gerät nicht mit einem Wasserstrahl ab. Tauchen Sie es nicht in Wasser ein.
- d) Überprüfen Sie das Gerät regelmäßig auf seine Funktionsfähigkeit und eventuelle Schäden.
- e) Für die Reinigung muss ein weiches Tuch verwendet werden.
- f) Lassen Sie die Batterie nicht im Gerät, wenn es längere Zeit nicht benutzt wird.
- g) Verwenden Sie zur Reinigung ein weiches, feuchtes Tuch.
- h) Verwenden Sie zur Reinigung keine scharfen und/oder metallischen Gegenstände (z. B. Drahtbürsten oder Metallspatel), da diese das Oberflächenmaterial des Geräts beschädigen können.
- i) Reinigen Sie das Gerät nicht mit Säuren, medizinischen Mitteln, Verdünnern, Kraftstoffen, Ölen oder anderen Chemikalien, da diese das Gerät beschädigen können.



This User Manual has been translated using machine translation. We have made every effort to ensure the translation is accurate, but please note that automated translations are not perfect and are not meant to replace human translators. The official version of the User Manual is in English. Any differences between the translated version and the original English are not legally binding. If you have any questions about the accuracy of the translation, please refer to the English version, which is the official reference. More language versions are available upon request via info@expondo.com.

1. Technical data

Table 1: Technical data of the product

Parameter description	Parameter value		
Product name	Cosmetic trolley		
Model	PHYSA CT-1	PHYSA CT-2	PHYSA CT-3
Dimensions [Width x Depth x Height; mm]	475x400x865	475x380x855	624x380x845
Maximum load [kg]	30		

2. General description

The user manual is designed to assist in the safe and trouble-free use of the device. The product is designed and manufactured in accordance with strict technical guidelines, using state-of-the-art technologies and components. Additionally, it is produced in compliance with the most stringent quality standards

DO NOT USE THE DEVICE UNLESS YOU HAVE THOROUGHLY READ AND UNDERSTOOD THIS USER MANUAL.

To increase the product life of the device and to ensure a trouble-free operation, use it in accordance with this user manual and regularly perform the maintenance tasks. The technical data and specifications in this user manual are up to date. The manufacturer reserves the right to make changes associated with quality improvement.

2.1. Legend

Icon	Description
	The product satisfies the relevant safety standards.
	Read instructions before use.
	The product must be recycled.
	WARNING! or CAUTION! or REMEMBER! Applicable to the given situation. (general warning sign)



Only use indoors.



PLEASE NOTE! DRAWINGS IN THIS MANUAL ARE FOR ILLUSTRATION PURPOSES ONLY AND IN SOME DETAILS MAY DIFFER FROM THE ACTUAL PRODUCT.

3. Usage safety



ATTENTION! READ ALL SAFETY WARNINGS AND ALL INSTRUCTIONS.

The terms "device" or "product" are used in the warnings and instructions to refer to: **Cosmetic trolley.**

3.1. Safety in the workplace

- a) Make sure the workplace is clean and well lit. A messy or poorly lit workplace may lead to accidents. Try to think ahead, observe what is going on and use common sense when working with the device.
- b) If you are unsure about whether the product is operating correctly or if you find damage, please contact the manufacturer's service centre.
- c) Only the manufacturer's service centre may make repairs to the product. Do not attempt to make repairs yourself!
- d) Please keep this manual available for future reference. If this device is passed on to a third party, the manual must be passed on with it.
- e) Keep packaging elements and small assembly parts in a place not available to children.
- f) If this device is used together with another equipment, the remaining instructions for use shall also be followed.
- g) The device is not a toy. Children must be supervised to ensure that they do not play with the device.
- h) Keep the device in perfect technical condition. Before each use check for general damage and especially check for cracked parts or elements and for any other conditions which may impact the safe operation of the device. If damage is discovered, hand over the device for repair before use.
- i) To ensure the operational integrity of the device, do not remove factory-fitted guards and do not loosen any screws.
- j) Clean the device regularly to prevent stubborn grime from accumulating.

- k) It is forbidden to interfere with the structure of the device in order to change its parameters or construction.
- l) Keep the device away from sources of fire and heat.
- m) Do not overload the device.



ATTENTION! Despite the safe design of the device and its protective features, and despite the use of additional elements protecting the operator, there is still a slight risk of accident or injury when using the device. Stay alert and use common sense when using the device.

4. Use guidelines

The trolley is used to store accessories and cosmetics which are both functional and prove themselves during various treatments. The product is intended for home use only!

The user is liable for any damage resulting from unintended use of the device.

4.1. Device description



ATTENTION! This product's exploded view can be found on the last pages of the operating instructions.

The device should always be used when positioned on an even, stable, clean, fireproof and dry surface, and be out of the reach of children and persons with limited mental and sensory functions.

4.2. Assembling the device

4.2.1. PHYSA CT-1

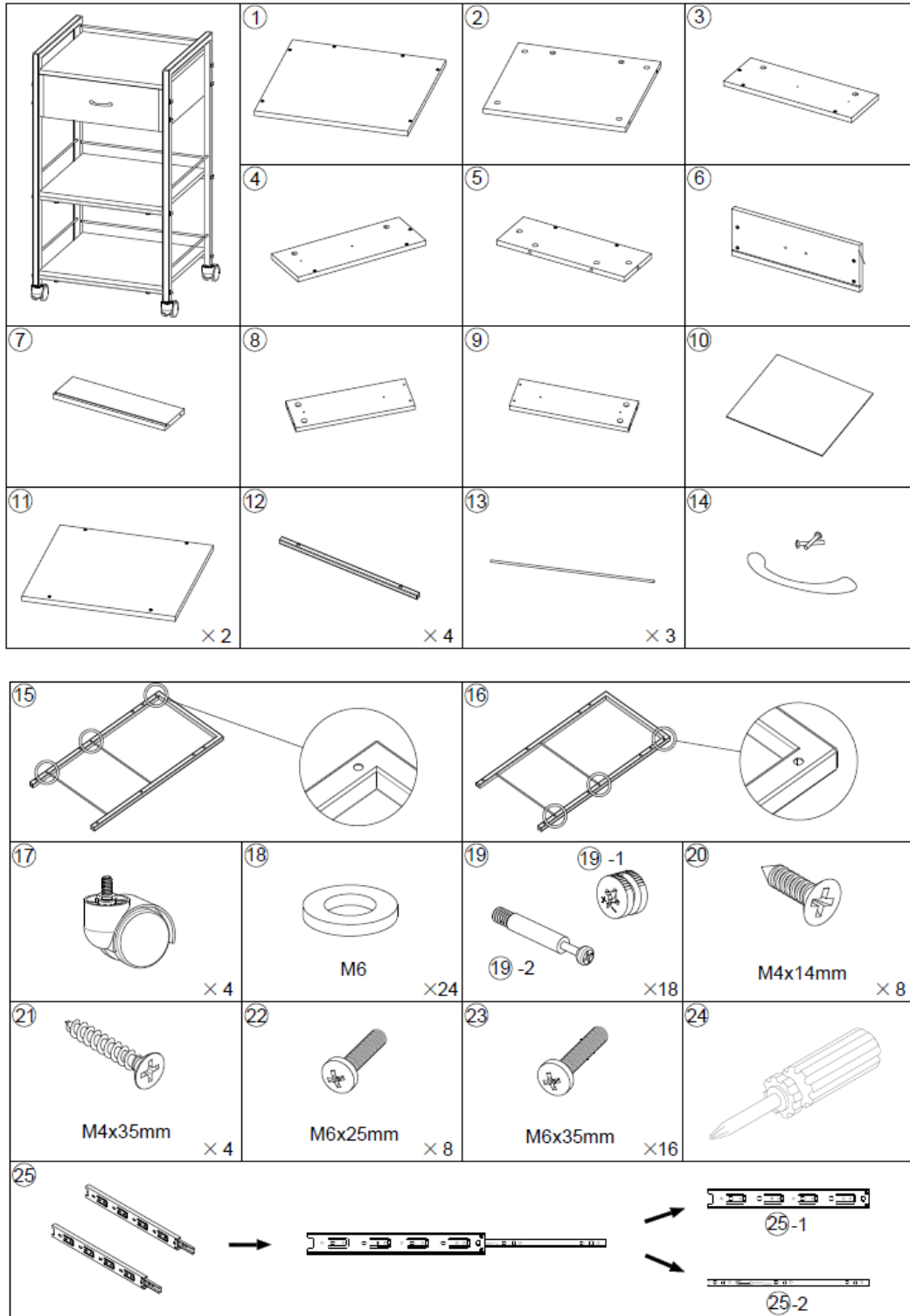

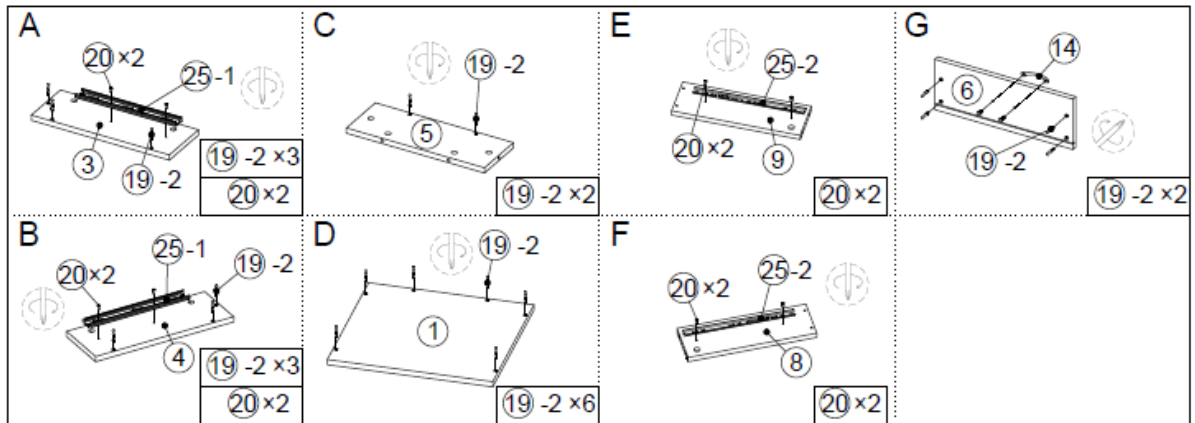

STEP:1

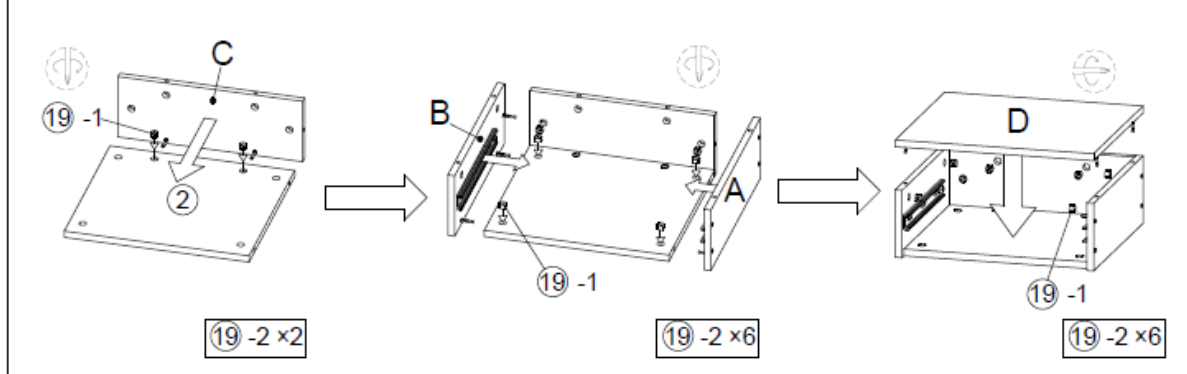

STEP:2

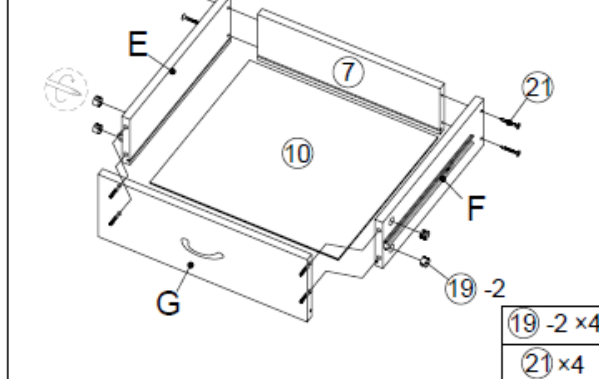

STEP:3

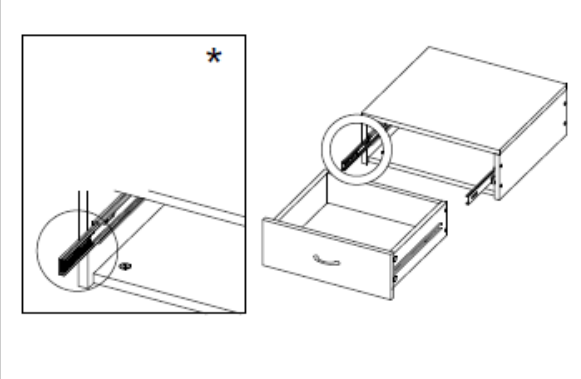

STEP:4

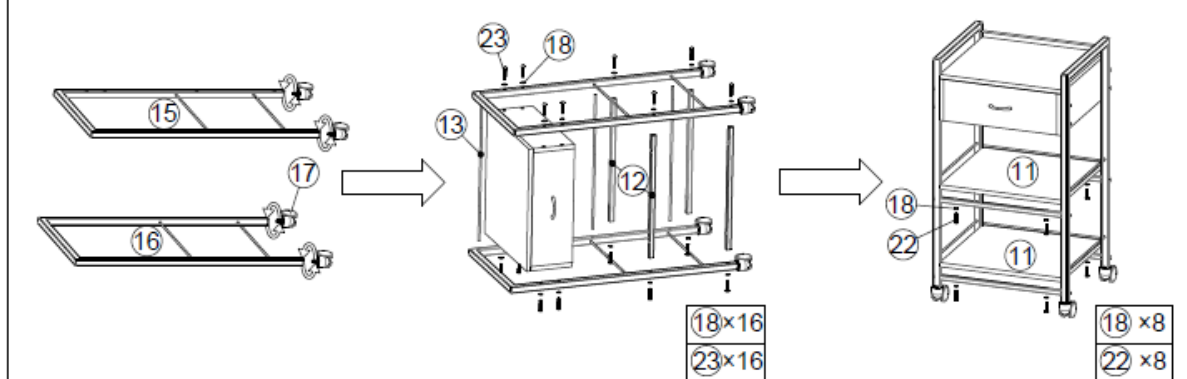

* Step 3: When installing the drawer, this component Needs to be moved to the outermost position.

4.2.2. PHYSICA CT-2

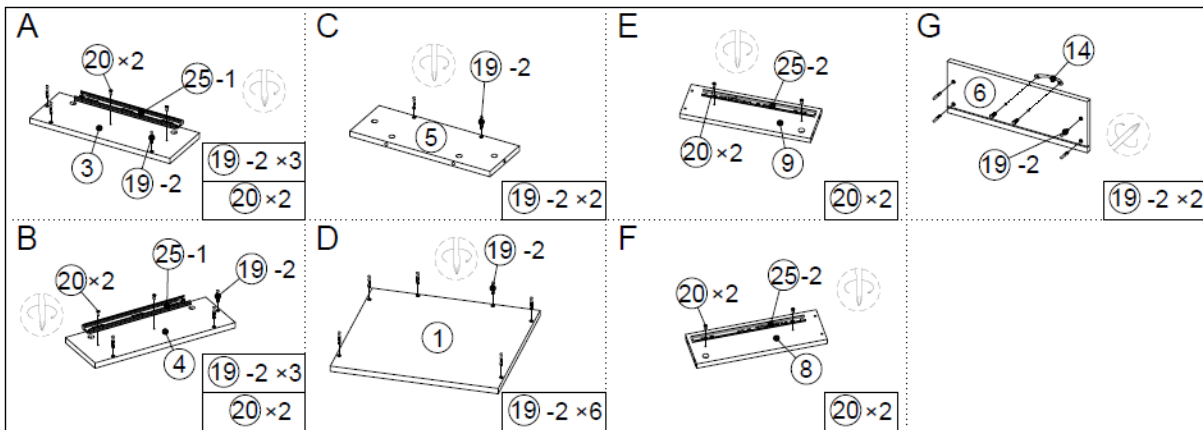
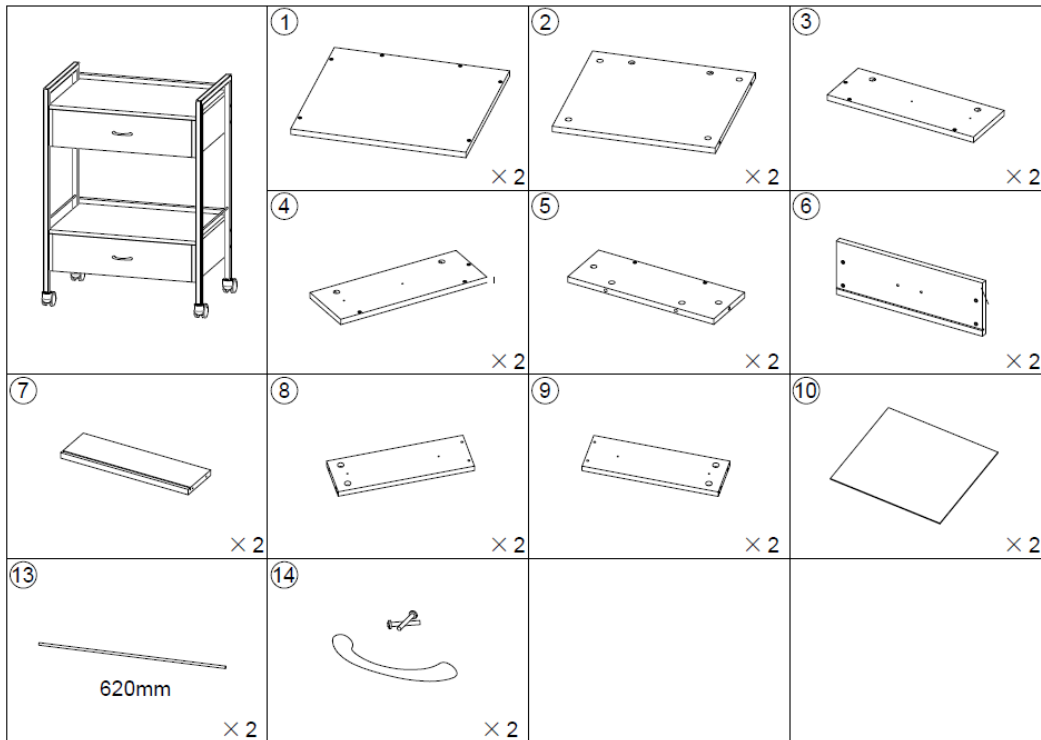

STEP:1

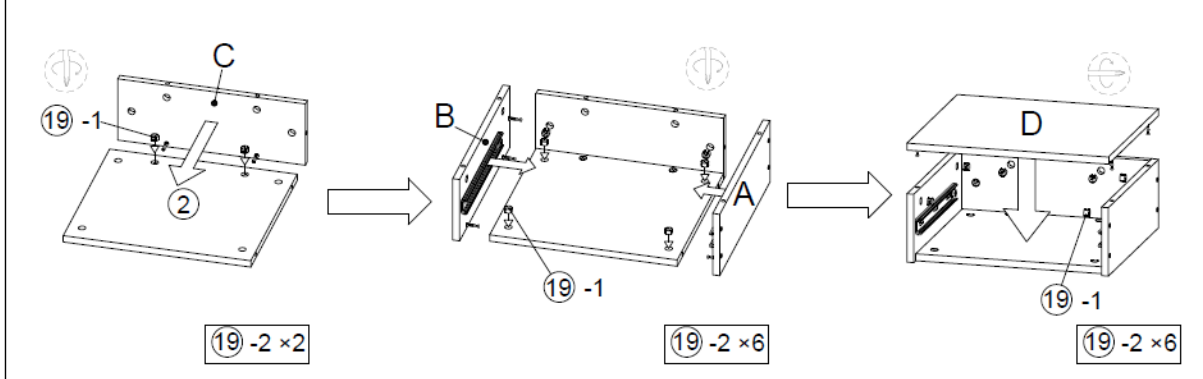

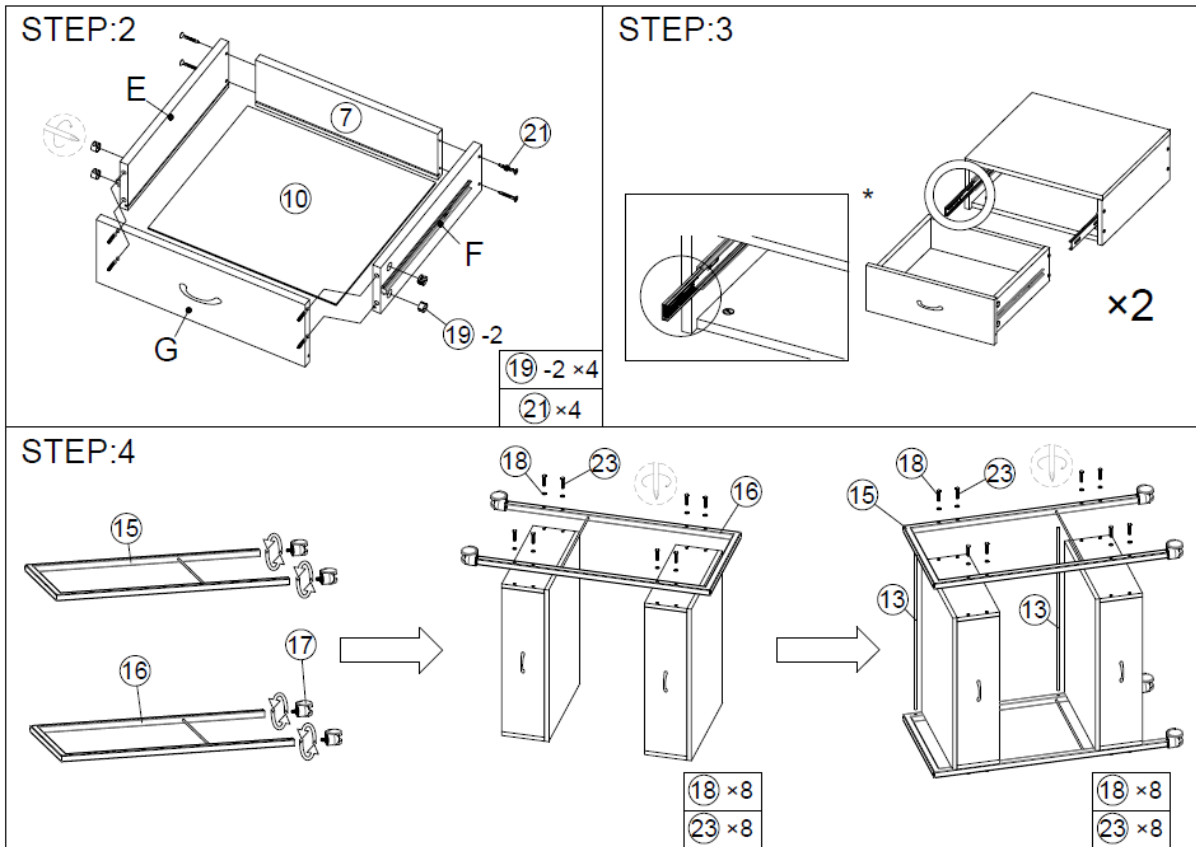

* Step 3: When installing the drawer, this component Needs to be moved to the outermost position.

4.2.3. PHYSY CT-3

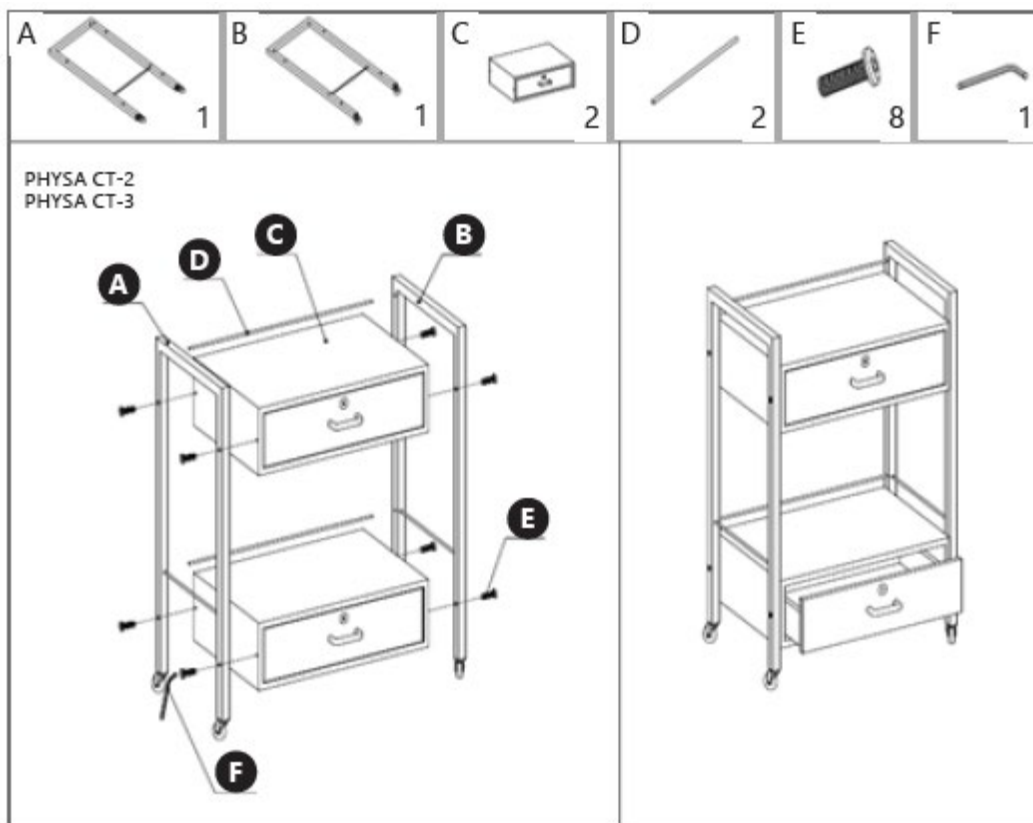

4.3. Cleaning and maintenance

- a) Use only non-corrosive cleaners to clean the surface.
- b) Store the unit in a dry, cool place, free from moisture and direct exposure to sunlight.
- c) Do not spray the device with a water jet or submerge it in water.
- d) The device must be regularly inspected to check its technical efficiency and spot any damage.
- e) Use a soft cloth for cleaning.
- f) Do not leave the battery in the device if it will not be used for a longer period of time.
- g) Use a soft, damp cloth for cleaning.
- h) Do not use sharp and/or metal objects for cleaning (e.g. a wire brush or a metal spatula) because they may damage the surface material of the appliance.
- i) Do not clean the device with an acidic substance, agents of medical purposes, thinners, fuel, oils or other chemical substances because it may damage the device.



Niniejsza instrukcja obsługi została przetłumaczona przy użyciu tłumaczenia maszynowego. Dołożyliśmy wszelkich starań, aby zapewnić dokładność tłumaczenia, ale należy pamiętać, że tłumaczenia automatyczne nie są doskonałe i nie mają na celu zastąpienia tłumaczy. Oficjalna wersja instrukcji obsługi jest w języku angielskim. Wszelkie różnice między wersją przetłumaczoną a oryginalnym angielskim nie są prawnie wiążące. W przypadku pytań dotyczących dokładności tłumaczenia, należy zapoznać się z wersją angielską, która jest oficjalnym odniesieniem. Więcej wersji językowych jest dostępnych na żądanie za pośrednictwem info@expondo.com.

1. Dane techniczne

Tabela 1: Dane techniczne produktu

Opis parametru	Wartość parametru		
Nazwa produktu	Wózek kosmetyczny		
Model	PHYSA CT-1	PHYSA CT-2	PHYSA CT-3
Wymiary [Szerokość x Głębokość x Wysokość; mm]	475x400x865	475x380x855	624x380x845
Maksymalne obciążenie [kg]	30		

2. Opis ogólny



Instrukcja obsługi ma pomóc w bezpiecznym i bezproblemowym korzystaniu z urządzenia. Produkt został zaprojektowany i wyprodukowany zgodnie ze ścisłymi zasadami użytkowania technicznymi, przy użyciu najnowocześniejszych technologii i komponentów. Ponadto, urządzenie to zostało wyprodukowane zgodnie z najbardziej rygorystycznymi standardami jakości

NIE UŻYWAJ URZĄDZENIA, JEŚLI NIE PRZECZYTASZ DOKŁADNIE I NIE ZROZUMIESZ TEJ INSTRUKCJI OBSŁUGI.

Aby wydłużyć żywotność urządzenia i zapewnić jego bezawaryjną pracę, należy go używać zgodnie z niniejszą instrukcją obsługi i regularnie wykonywać czynności konserwacyjne. Dane techniczne i specyfikacje zawarte w niniejszej instrukcji obsługi są aktualne. Producent zastrzega sobie prawo do wprowadzania zmian związanych z poprawą jakości.

2.1. Legenda

Ikona	Opis urządzenia
	Produkt spełnia odpowiednie normy bezpieczeństwa.
	Przed użyciem należy przeczytać instrukcję.
	Produkt należy poddać recyklingowi.

	OSTRZEŻENIE! lub UWAGA! lub PAMIĘTAJ! Dotyczy danej sytuacji. (ogólny znak ostrzegawczy)
	Używać wyłącznie w pomieszczeniach.



PAMIĘTAJ! RYSUNKI W NINIEJSZEJ INSTRUKCJI SŁUŻĄ WYŁĄCZNIE CELOM ILUSTRACYJNYM I W NIEKTÓRYCH SZCZEGÓŁACH MOGĄ RÓŻNIĆ SIĘ OD RZECZYWISTEGO PRODUKTU.

3. Bezpieczeństwo użytkowania



UWAGA! PRZECZYTAĆ WSZYSTKIE OSTRZEŻENIA DOTYCZĄCE BEZPIECZEŃSTWA ORAZ WSZYSTKIE INSTRUKCJE.

Terminy „urządzenie” lub „produkt” używane w ostrzeżeniach i instrukcjach odnoszą się do: **Wózka kosmetycznego.**

3.1. Bezpieczeństwo w miejscu pracy

- a) Upewnij się, że miejsce pracy jest czyste i dobrze oświetlone. Nieporządne lub słabo oświetlone miejsce pracy może prowadzić do wypadków. Staraj się myśleć perspektywicznie, obserwuj, co się dzieje i kieruj się zdrowym rozsądkiem podczas pracy z urządzeniem.
- b) W razie wątpliwości co do prawidłowego działania produktu lub stwierdzenia uszkodzenia prosimy o kontakt z serwisem producenta.
- c) Napraw produktu może dokonać wyłącznie serwis producenta. Nie należy podejmować prób samodzielnej naprawy!
- d) Prosimy zachować niniejszą instrukcję obsługi do wglądu w przyszłości. W przypadku przekazania urządzenia osobie trzeciej należy przekazać również instrukcję obsługi.
- e) Przechowuj elementy opakowania i drobne części montażowe w miejscu niedostępnym dla dzieci.
- f) Jeśli urządzenie jest używane razem z innym sprzętem, należy również przestrzegać pozostałych instrukcji obsługi.
- g) Urządzenie nie jest zabawką. Dzieci muszą być pod nadzorem, aby upewnić się, że nie bawią się urządzeniem.
- h) Utrzymuj urządzenie w doskonałym stanie technicznym. Przed każdym użyciem sprawdź, czy nie ma uszkodzeń ogólnych, a w szczególności, czy nie ma pękniętych części lub elementów, oraz czy nie występują inne warunki, które mogą mieć wpływ na bezpieczne działanie

urządzenia. W przypadku stwierdzenia uszkodzeń, przed użyciem oddaj urządzenie do naprawy.

- i) Aby zapewnić integralność działania urządzenia, nie zdejmuj fabrycznie zamontowanych osłon ani nie odkręcaj żadnych śrub.
- j) Regularnie czyść urządzenie, aby zapobiec gromadzeniu się uporczywych zabrudzeń.
- k) Zabrania się ingerencji w konstrukcję urządzenia w celu zmiany jego parametrów lub konstrukcji.
- l) Trzymaj urządzenie z dala od źródeł ognia i ciepła.
- m) Nie należy przeciążać urządzenia.



UWAGA! Pomimo bezpiecznej konstrukcji urządzenia i jego funkcji ochronnych, a także pomimo zastosowania dodatkowych elementów chroniących operatora, istnieje niewielkie ryzyko wypadku lub obrażeń podczas użytkowania urządzenia. Zachowaj czujność i kieruj się zdrowym rozsądkiem podczas korzystania z urządzenia.

4. Wytyczne użytkowania

Wózek służy do przechowywania akcesoriów i kosmetyków, które są funkcjonalne i sprawdzają się podczas różnych zabiegów. Produkt jest przeznaczony tylko do użytku domowego!

Użytkownik ponosi odpowiedzialność za wszelkie szkody powstałe w wyniku niewłaściwego użytkowania urządzenia.

4.1. Opis urządzenia



UWAGA! Widok rozstrzelony tego produktu można znaleźć na ostatnich stronach instrukcji obsługi.

Urządzenie powinno być zawsze używane, gdy jest umieszczone na równej, stabilnej, czystej, ognioodpornej i suchej powierzchni, poza zasięgiem dzieci i osób o ograniczonych funkcjach umysłowych i sensorycznych.

4.2. Montaż urządzenia

4.2.1. PHYSA CT-1

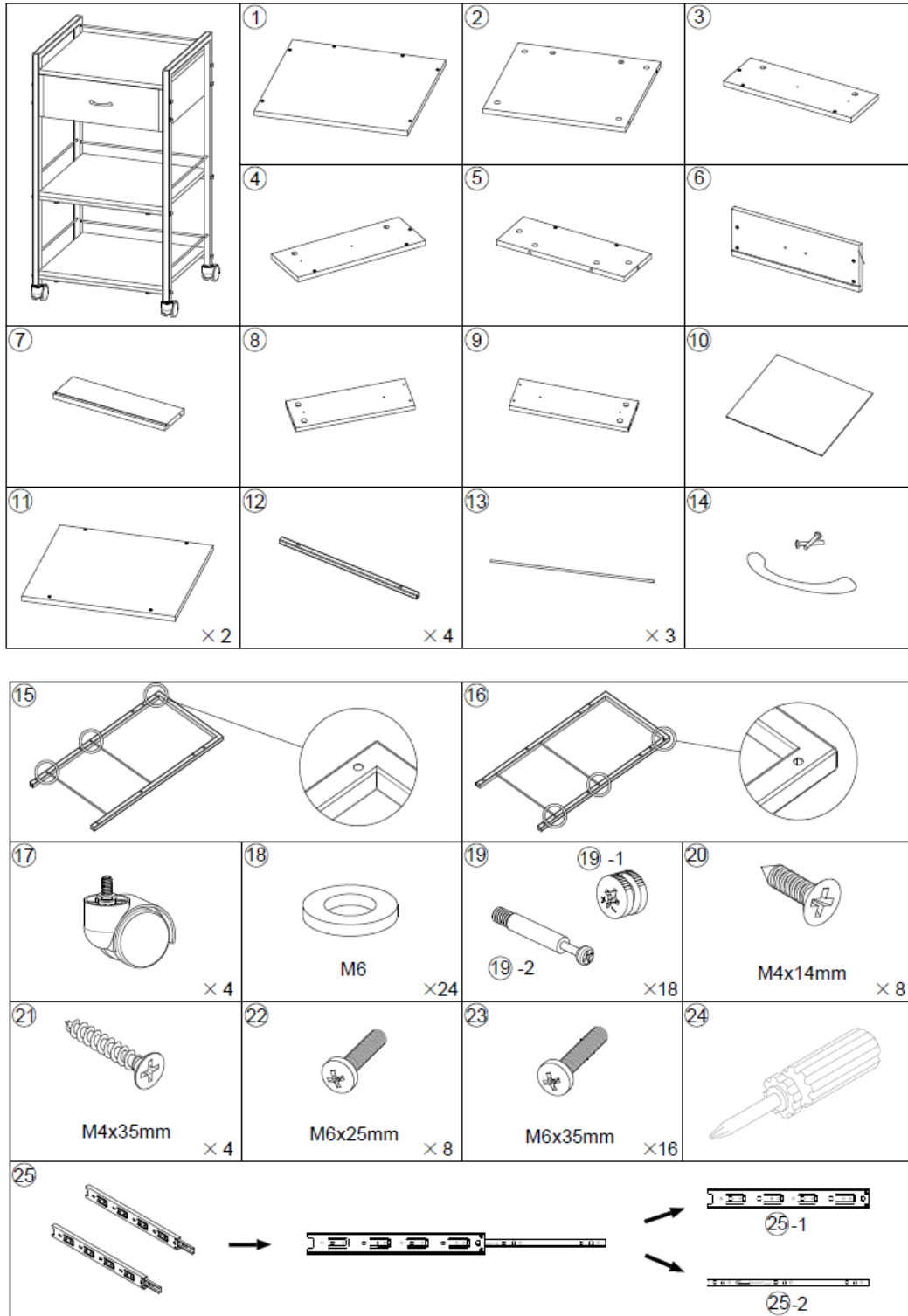

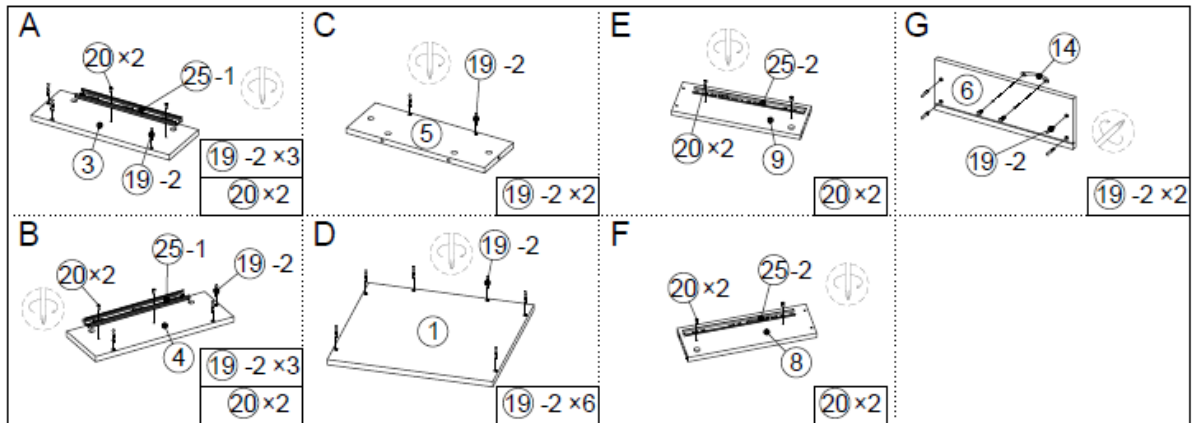

STEP:1

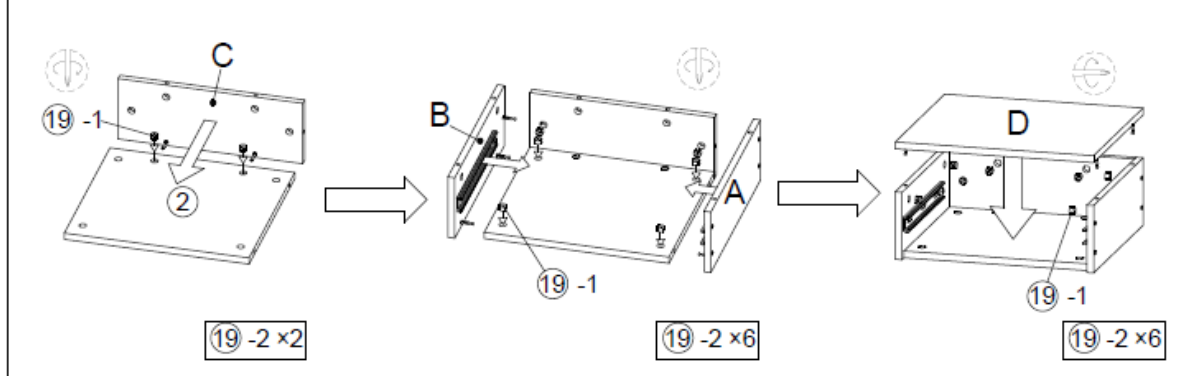

STEP:2

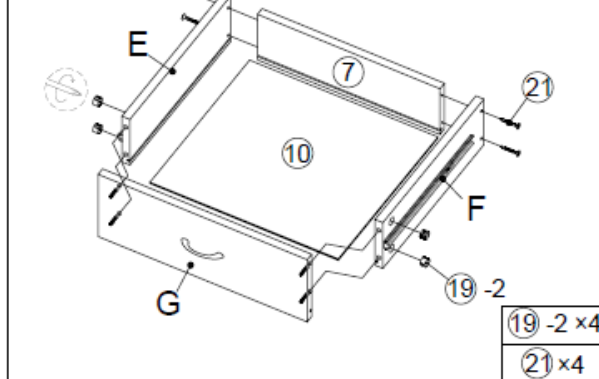

STEP:3

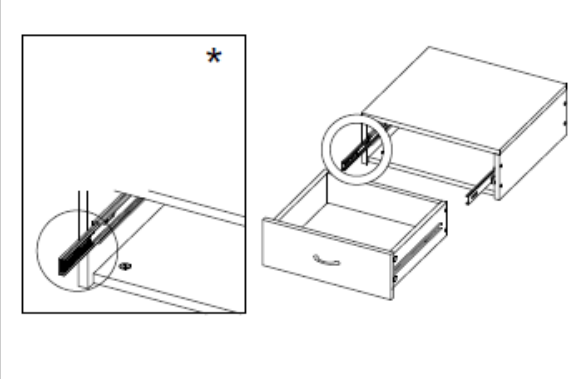

STEP:4

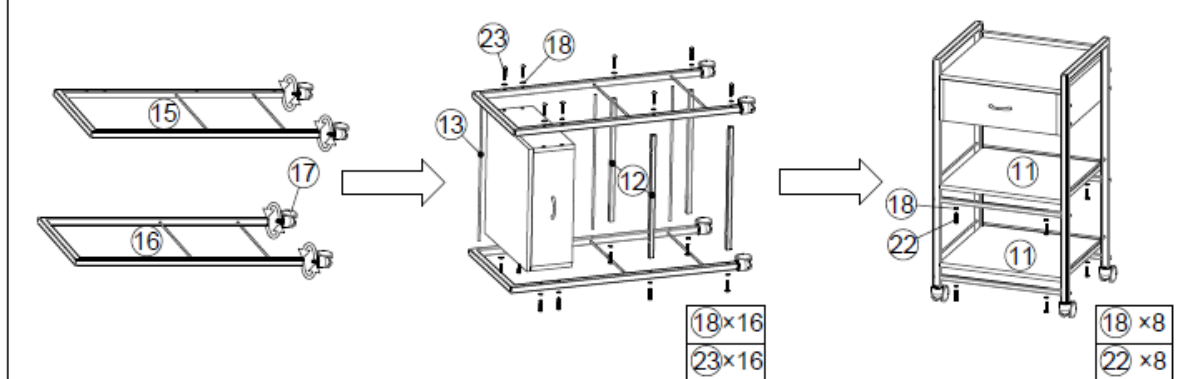

* Krok 3: Podczas instalowania szuflady ten element musi zostać przesunięty do najbardziej zewnętrznej pozycji.

4.2.2. PHYSICA CT-2

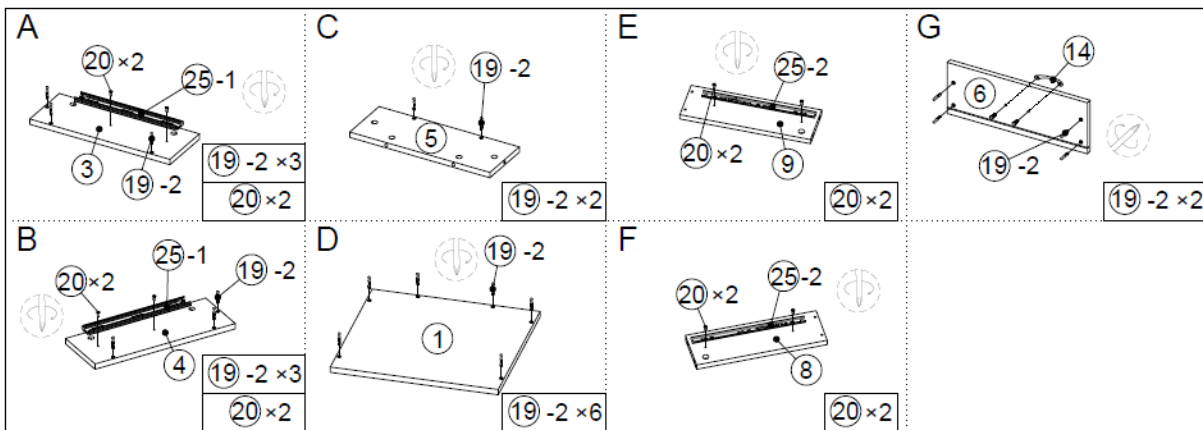
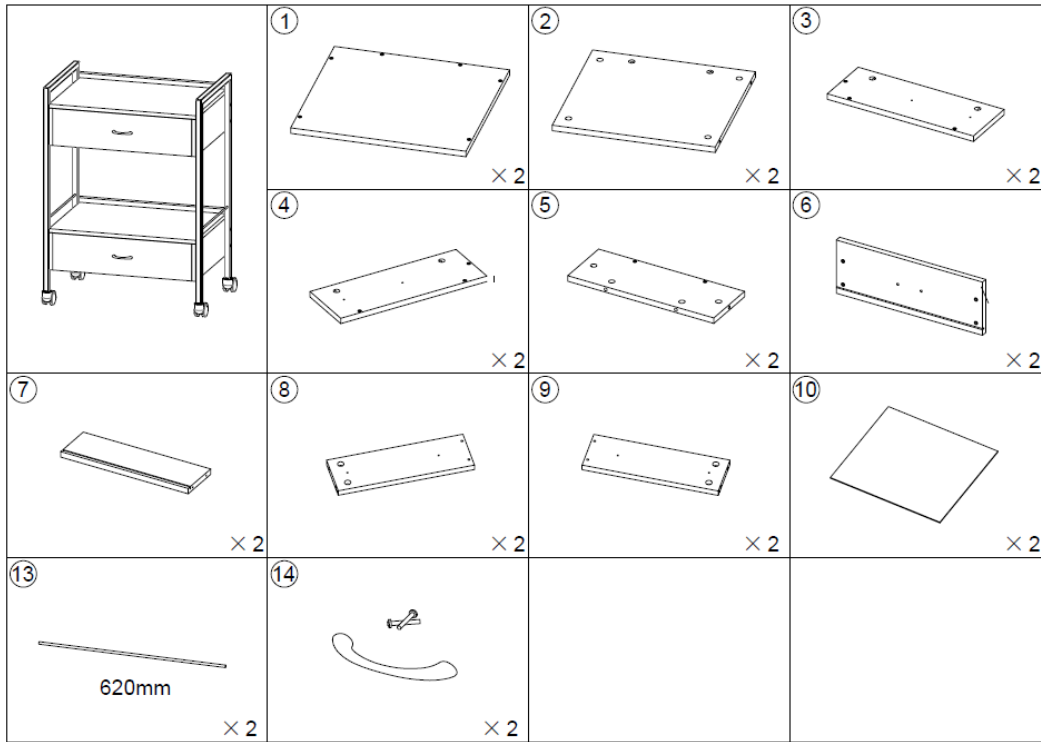

STEP:1

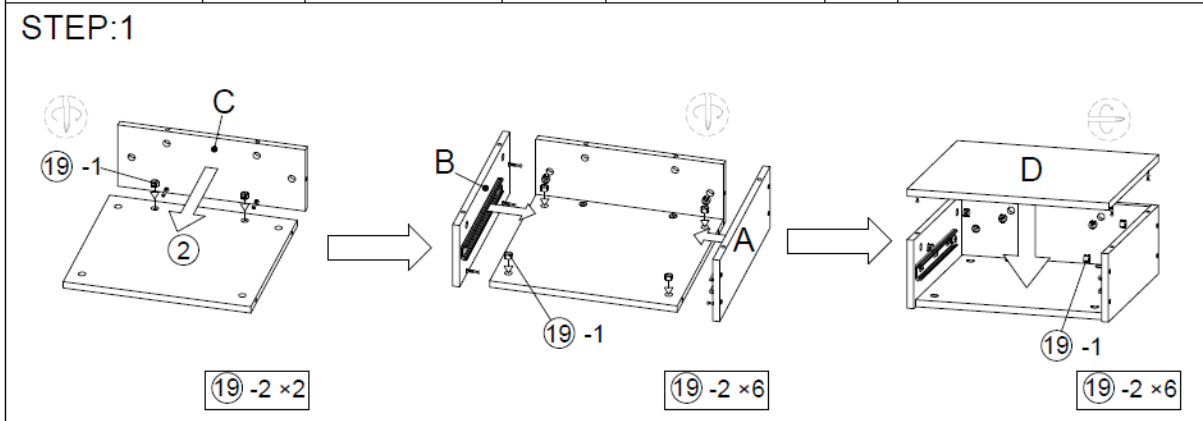

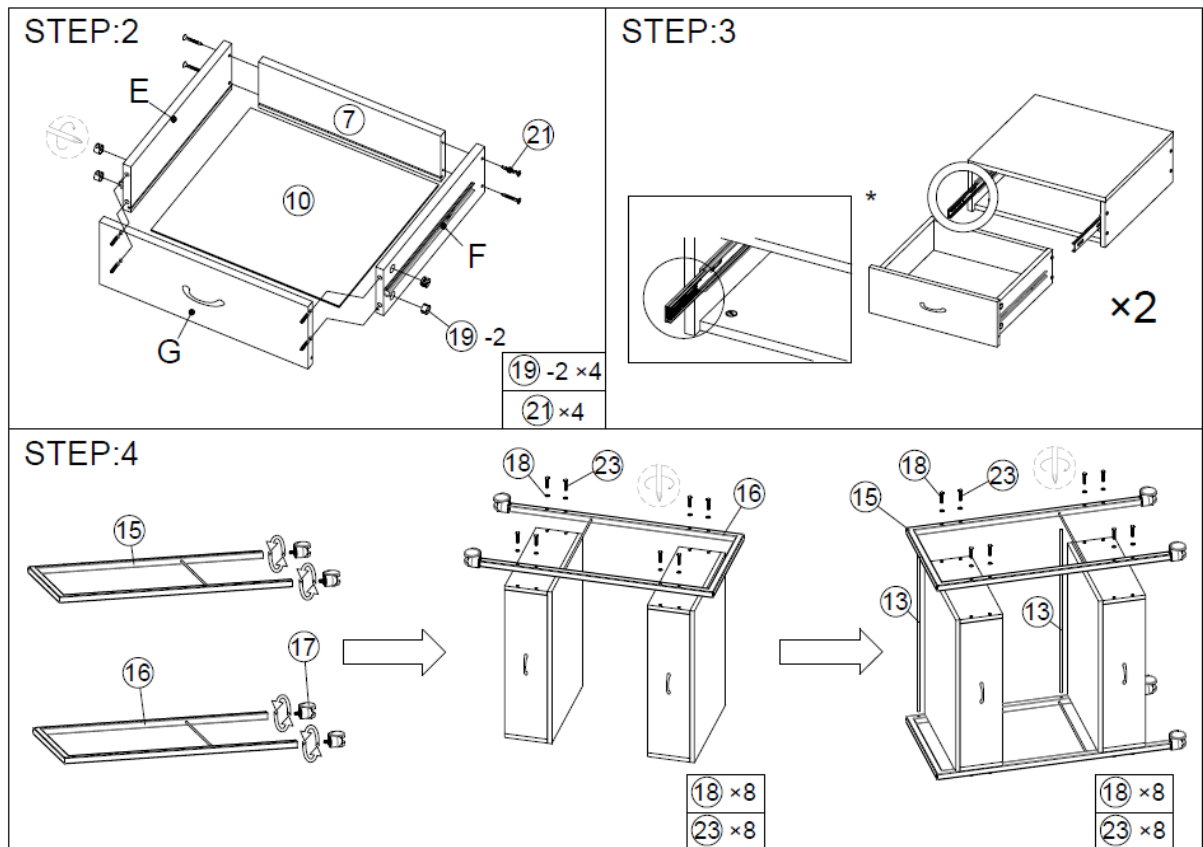

* Krok 3: Podczas instalowania szuflady ten element musi zostać przesunięty do najbardziej zewnętrznej pozycji.

4.2.3. PHYSA CT-3

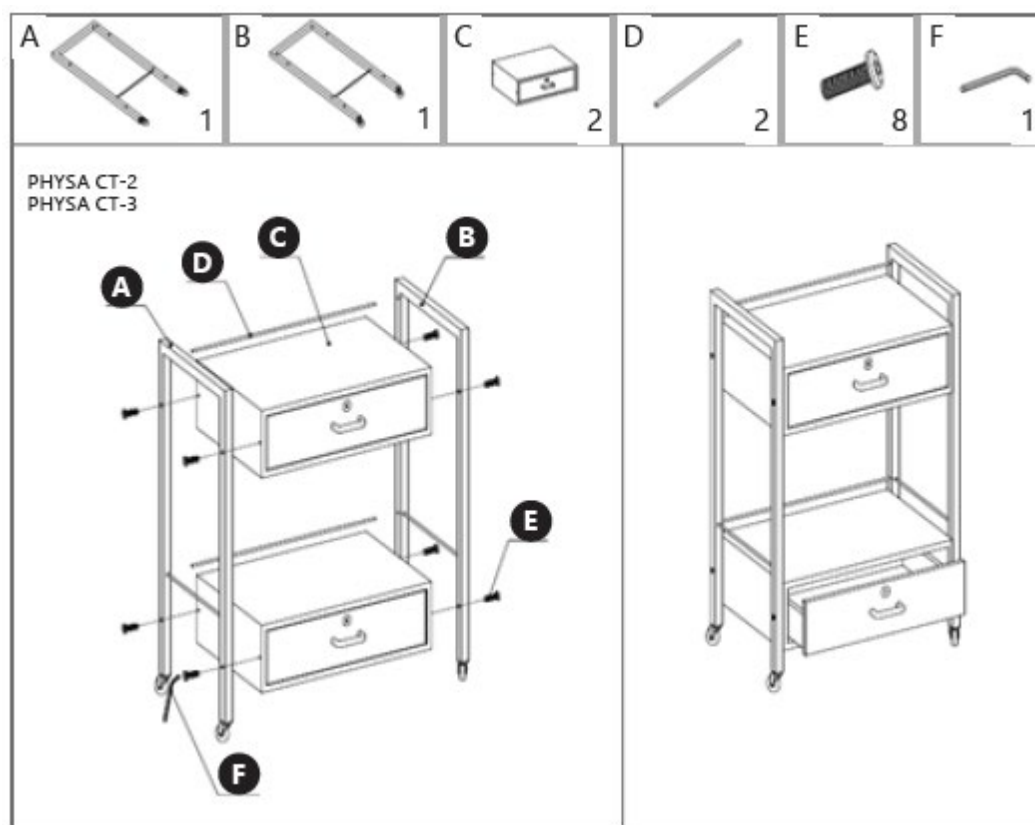

4.3. Czyszczenie i konserwacja

- a) Do czyszczenia powierzchni należy używać wyłącznie nieżrących środków czyszczących.
- b) Przechowywać urządzenie w suchym, chłodnym miejscu, z dala od wilgoci i bezpośredniego światła słonecznego.
- c) Nie spryskiwać urządzenia strumieniem wody ani nie zanurzać go w wodzie.
- d) Urządzenie musi być regularnie sprawdzane w celu sprawdzenia jego sprawności technicznej i wykrycia wszelkich uszkodzeń.
- e) Do czyszczenia należy używać miękkiej ściereczki.
- f) Nie pozostawiać baterii w urządzeniu, jeśli nie będzie ono używane przez dłuższy czas.
- g) Do czyszczenia należy używać miękkiej, wilgotnej ściereczki.
- h) Nie używaj ostrych i/lub metalowych przedmiotów do czyszczenia (np. szczotki drucianej lub metalowej szpatułki), ponieważ mogą one uszkodzić materiał powierzchni urządzenia.
- i) Nie czyść urządzenia substancjami kwaśnymi, środkami medycznymi, rozcieńczalnikami, paliwem, olejami ani innymi substancjami chemicznymi, ponieważ może to spowodować uszkodzenie urządzenia.



Tato uživatelská příručka byla přeložena pomocí strojového překladu. Vynaložili jsme veškeré úsilí, abychom zajistili přesnost překladu, ale upozorňujeme, že automatické překlady nejsou dokonalé a nenahrazují lidské překladače. Oficiální verze uživatelské příručky je v angličtině. Jakékoli rozdíly mezi přeloženou verzí a originální angličtinou nejsou právně závazné. Máte-li jakékoli dotazy ohledně přesnosti překladu, obraťte se na anglickou verzi, která je oficiální referencí. Další jazykové verze jsou k dispozici na vyžádání prostřednictvím info@expondo.com.

1. Technické údaje

Tabulka 1: Technické údaje produktu

Popis parametru	Hodnota parametru		
Název výrobku	Kosmetický servírovací vozík		
Model	PHYSA CT-1	PHYSA CT-2	PHYSA CT-3
Rozměry [šířka x hloubka x výška; mm]	475x400x865	475x380x855	624x380x845
Maximum load [kg]	30		

2. Všeobecný popis

Uživatelská příručka je navržena tak, aby vám pomohla s bezpečným a bezproblémovým používáním zařízení. Produkt je navržen a vyroben v souladu s přísnými technickými zásadami používání s využitím nejmodernějších technologií a komponentů. Navíc je vyroben v souladu s nejpřísnějšími standardy kvality

NEPOUŽÍVEJTE ZAŘÍZENÍ, POKUD JSTE SI DŮKLADNĚ PŘEČETLI A NEPOROZUMĚLI TUTO UŽIVATELSKOU PŘÍRUČKU.

Abyste prodloužili životnost zařízení a zajistili bezproblémový provoz, používejte jej v souladu s touto uživatelskou příručkou a pravidelně provádějte údržbu. Technické údaje a specifikace v této uživatelské příručce jsou aktuální. Výrobce si vyhrazuje právo na změny související se zlepšením kvality.

2.1. Legenda

Ikona	Popis zařízení
	Výrobek splňuje příslušné bezpečnostní normy.
	Před použitím si přečtěte pokyny.
	Výrobek musí být recyklován.
	VAROVÁNÍ! nebo POZOR! nebo PAMATUJTE! Platí pro danou situaci. (obecné výstražné znamení)



Používejte pouze v interiéru.



NEZAPOMEŇTE! VÝKRESY V TÉTO PŘÍRUČCE SLOUŽÍ POUZE PRO ILUSTRACNÍ ÚČELY A V NĚKTERÝCH DETAILECH SE MOHOU LIŠIT OD SKUTEČNÉHO PRODUKTU.

3. Bezpečnost při používání



POZOR! PŘEČTE SI VŠECHNY VÝSTRAHY, KTERÉ SE TÝKAJÍ BEZPEČNOSTI, A TAKÉ VŠECHNY NÁVODY.

Pojmy „zařízení“ nebo „výrobek“ se v varováních a pokynech používají k označení: **servírovacího vozíku**.

3.1. Bezpečnost na pracovišti

- a) Ujistěte se, že pracoviště je čisté a dobře osvětlené. Nepořádek nebo špatně osvětlené pracoviště může vést k nehodám. Snažte se myslet dopředu, pozorovat, co se děje, a při práci s přístrojem používejte zdravý rozum.
- b) Pokud si nejste jisti, zda výrobek funguje správně, nebo pokud zjistíte poškození, obraťte se na servisní středisko výrobce.
- c) Opravy výrobku smí provádět pouze servisní středisko výrobce. Nepokoušejte se o opravy sami!
- d) Uchovejte si prosím tento návod k použití pro budoucí použití. Pokud je tento přístroj předán třetí straně, je nutné s ním předat i tento návod.
- e) Uchovávejte obalové prvky a malé montážní díly na místě, které není přístupné dětem.
- f) Pokud se toto zařízení používá společně s jiným zařízením, je třeba dodržovat i zbývající pokyny k použití.
- g) Zařízení není hračka. Děti musí být pod dohledem, aby si s ním nehrály.
- h) Udržujte zařízení v bezvadném technickém stavu. Před každým použitím zkontrolujte, zda není zařízení poškozeno, a zejména zda nejsou prasklé nebo zda nejsou poškozené jiné části nebo prvky, a zda nejsou poškozené, ani zda nejsou poškozené. Pokud zjistíte poškození, před použitím zařízení odevzdejte k opravě.
- i) Abyste zajistili provozní integritu zařízení, neodstraňujte ochranné kryty namontované z výroby a nepovolujte žádné šrouby.
- j) Zařízení pravidelně čistěte, aby se zabránilo hromadění odolných nečistot.

- k) Je zakázáno zasahovat do konstrukce zařízení za účelem změny jeho parametrů nebo konstrukce.
- l) Uchovávejte zařízení mimo dosah zdrojů ohně a tepla.
- m) Je nutné se přesvědčit, zda je kolo na zařízení umístěno stabilně.



POZOR! Navzdory bezpečné konstrukci zařízení a jeho ochranným prvkům a i přes použití dalších prvků chránících obsluhu existuje při jeho používání mírné riziko nehody nebo zranění. Při používání zařízení buďte ostražití a používejte zdravý rozum.

4. Zásady používání

Servírovací vozík slouží k uložení funkčního příslušenství a kosmetiky, které se osvědčí při různých ošetřeních. Výrobek je určen pouze pro domácí použití!

Uživatel je odpovědný za jakékoli škody vzniklé v důsledku neurčeného použití zařízení.

4.1. Popis zařízení



POZOR! Rozložený pohled na tento produkt naleznete na posledních stránkách návodu k obsluze.

Zařízení by mělo být vždy používáno na rovném, stabilním, čistém, nehořlavém a suchém povrchu a mělo by být mimo dosah dětí a osob s omezenými mentálními a smyslovými funkcemi.

4.2. Sestavení zařízení

4.2.1. PHYSA CT-1

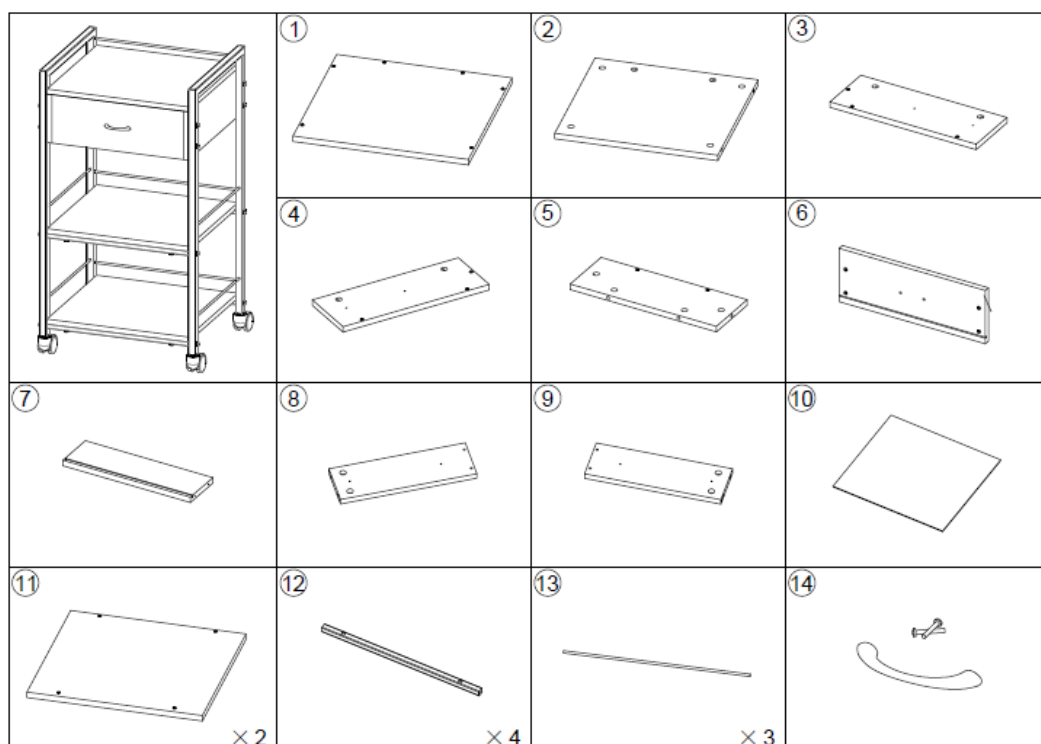

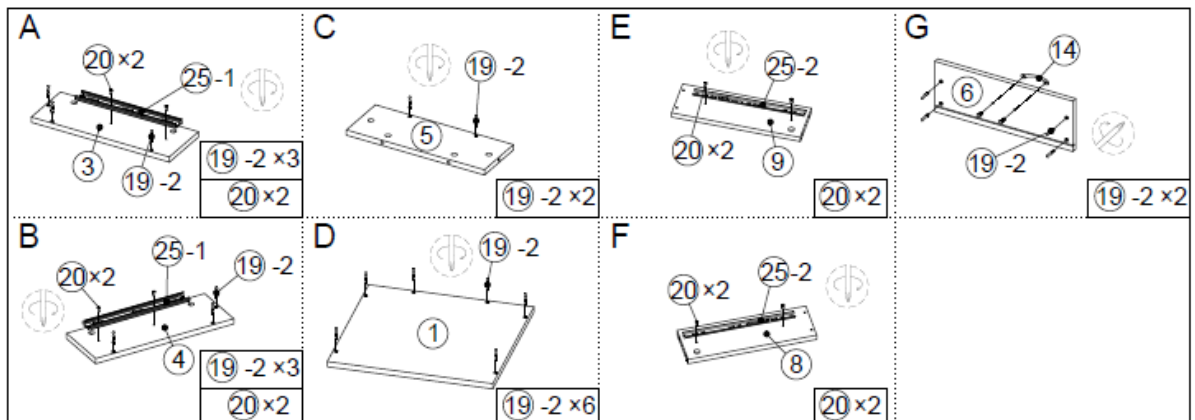
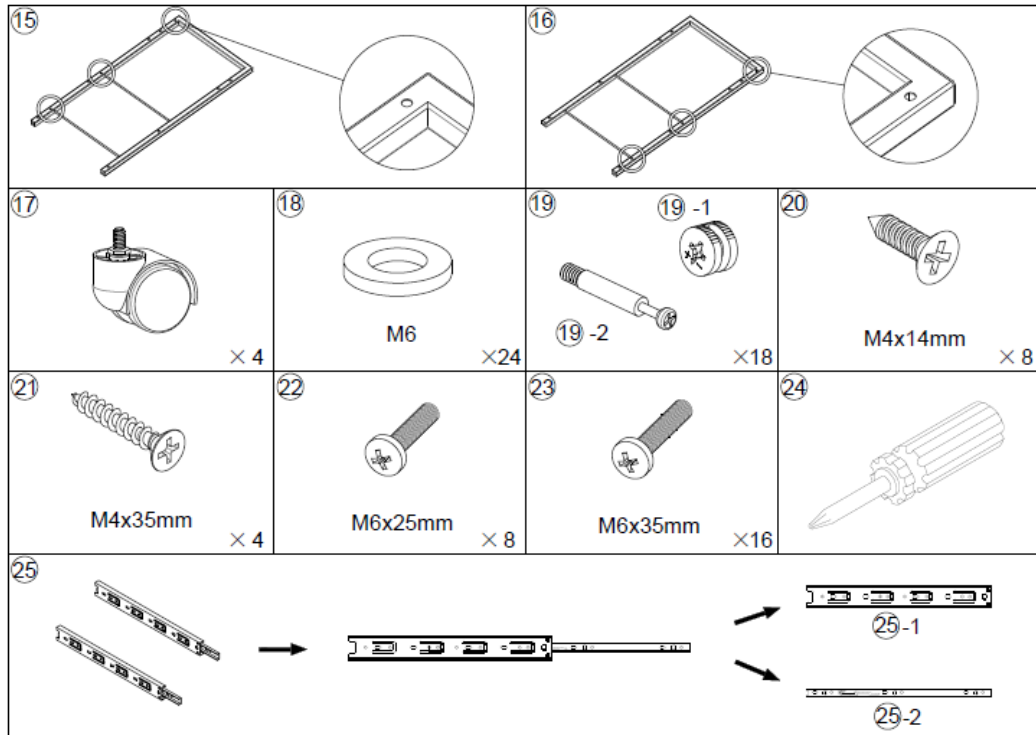

STEP:1

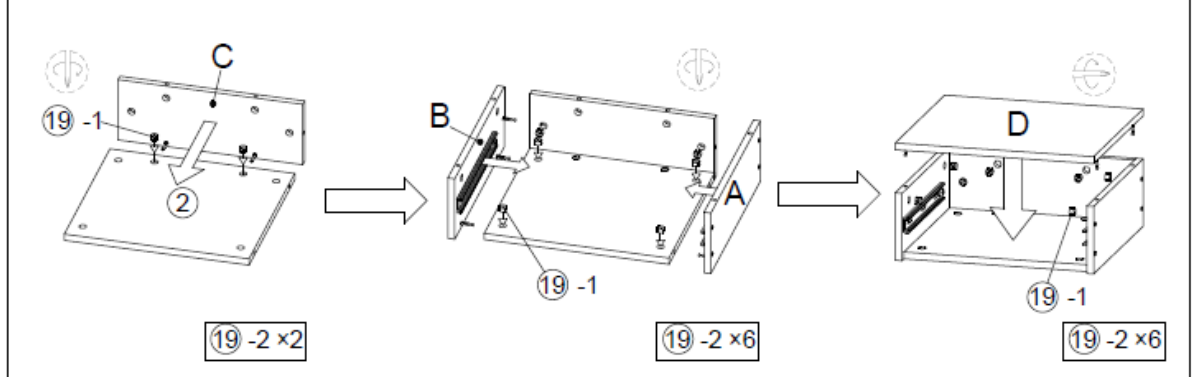

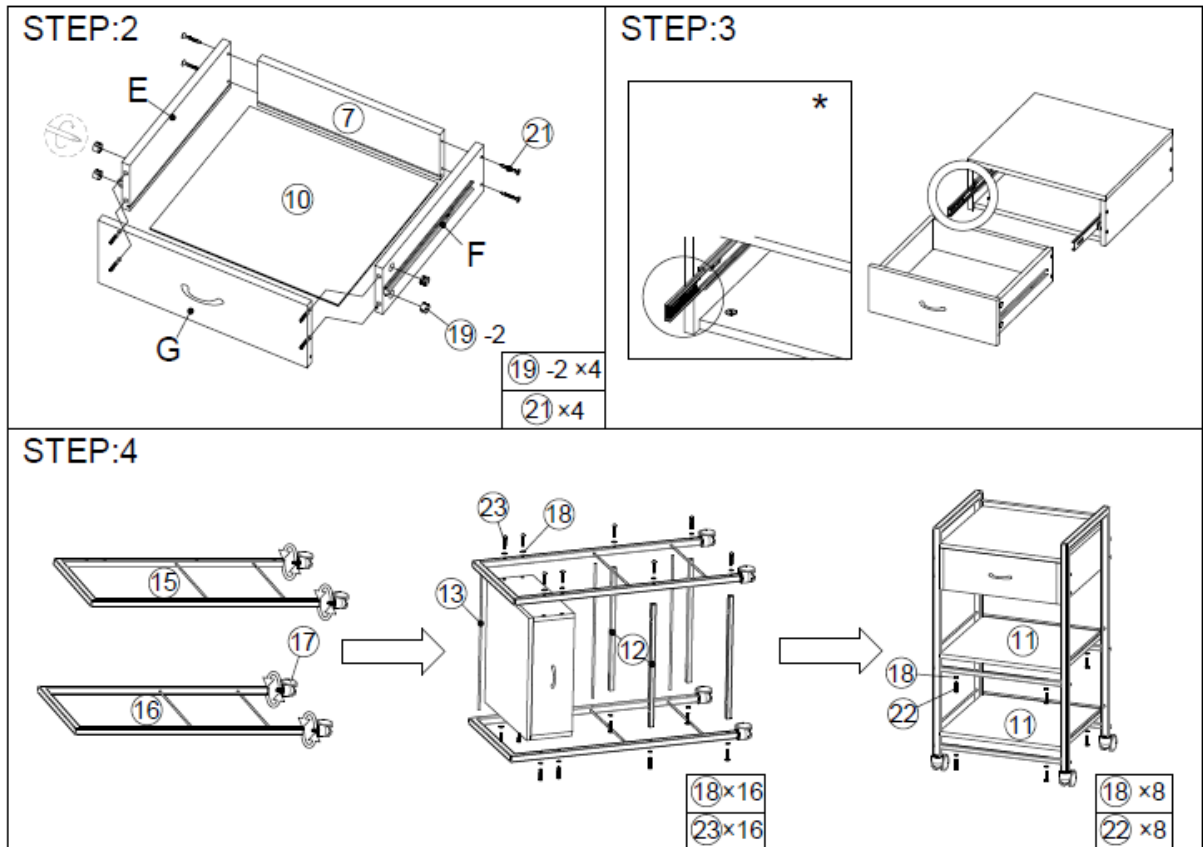

* Krok 3: Při instalaci zásuvky je nutné tuto součást přesunout do krajní polohy.

4.2.2. PHYSYSA CT-2

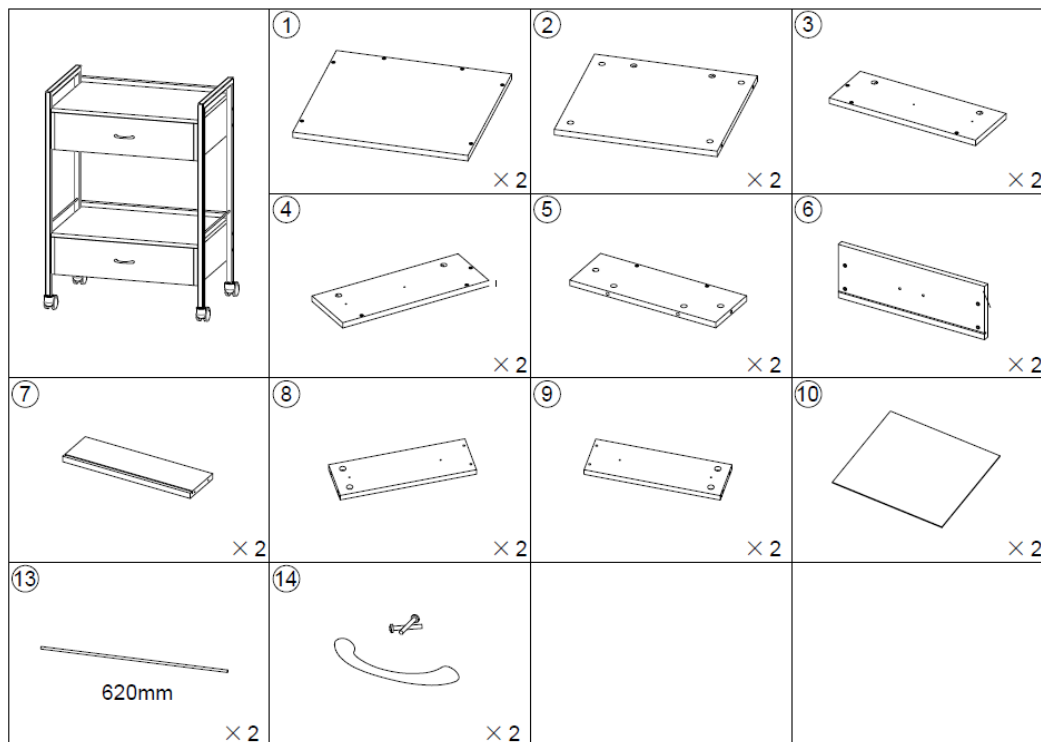

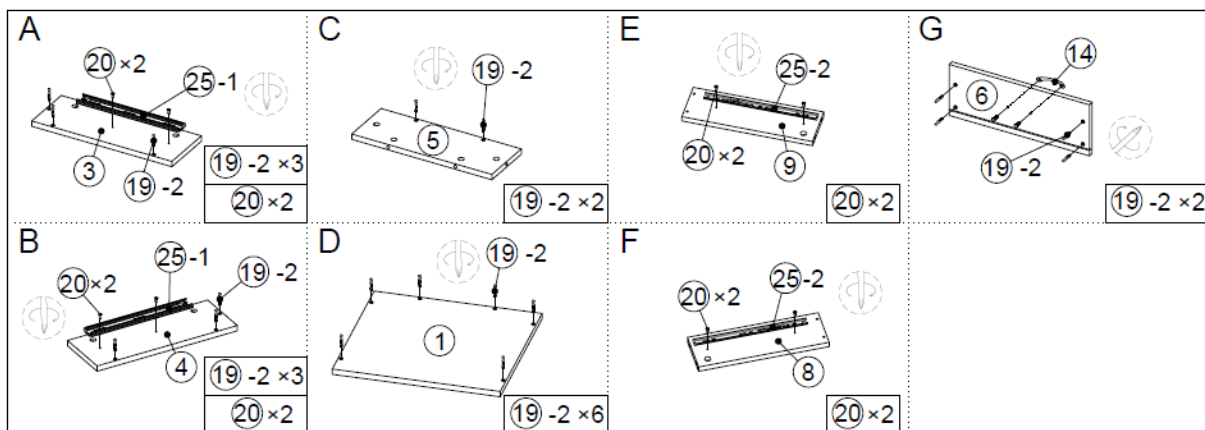

STEP:1

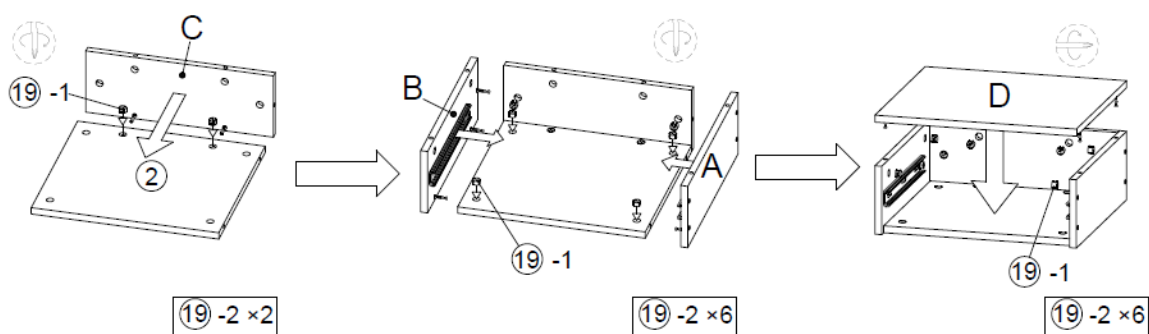

STEP:2

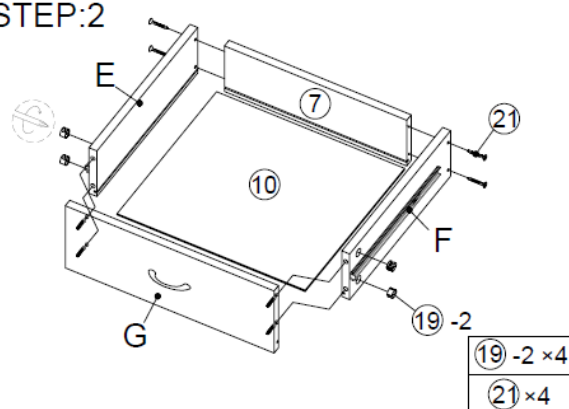

STEP:3

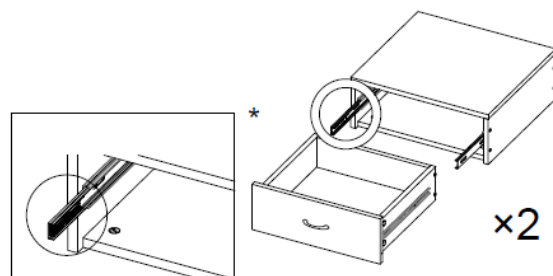

STEP:4

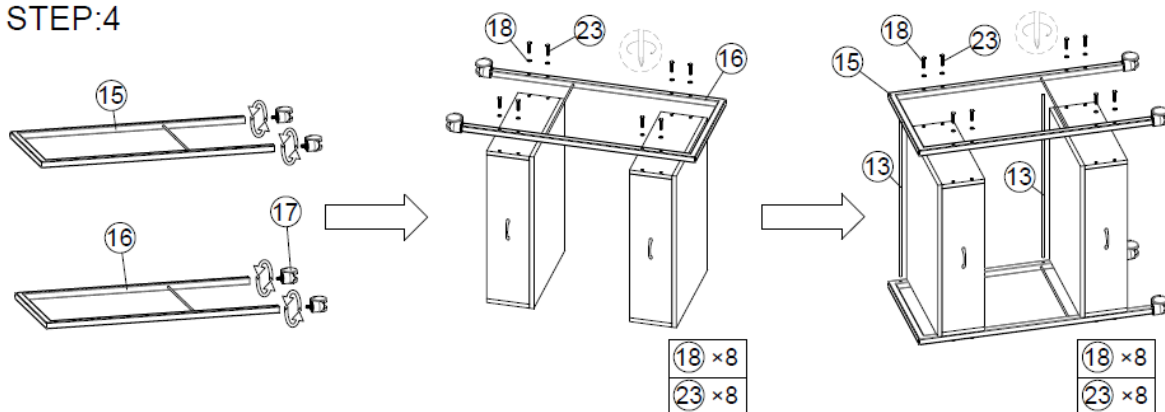

* Krok 3: Při instalaci zásuvky je nutné tuto součást přesunout do krajní polohy.

4.2.3. PHYSYSA CT-3

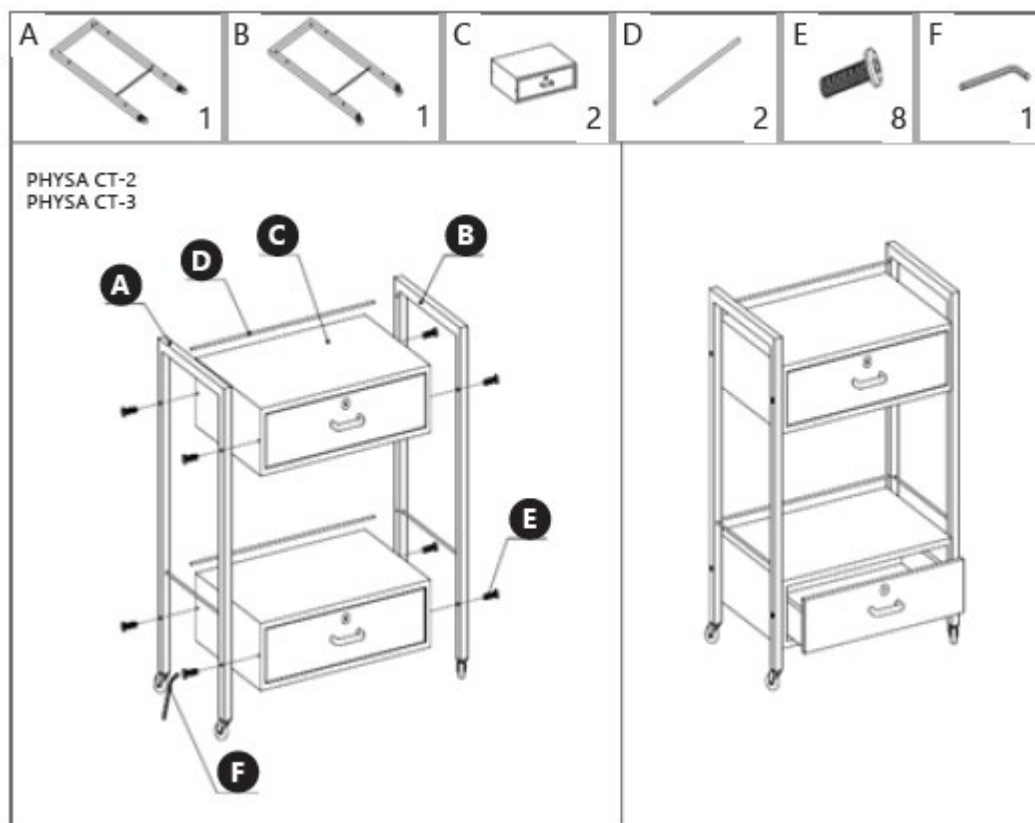

4.3. ČISTĚNÍ A ÚDRŽBA

- K čištění povrchu používejte pouze nekorozivní čisticí prostředky.
- Zařízení skladujte na suchém a chladném místě, mimo dosah vlhkosti a přímého slunečního záření.
- Na zařízení nestříkejte proudem vody ani jej neponořujte do vody.
- Zařízení je nutné pravidelně kontrolovat, aby se ověřila jeho technická účinnost a odhalila případná poškození.
- K čištění používejte měkký hadřík.
- Nenechávejte baterii v zařízení, pokud nebude delší dobu používáno.
- Na čištění používejte měkký a vlhký hadřík.
- K čištění nepoužívejte ostré a/nebo kovové předměty (např. drátěný kartáč nebo kovovou špachtli), protože by mohly poškodit povrchový materiál spotřebiče.
- Nečistěte zařízení kyselými látkami, prostředky pro lékařské účely, ředidly, palivem, oleji ani jinými chemickými látkami, protože by mohly zařízení poškodit.



Ce manuel d'utilisation a été traduit à l'aide d'un outil de traduction automatique. Nous avons tout mis en œuvre pour garantir l'exactitude de la traduction, mais veuillez noter que les traductions automatiques ne sont pas parfaites et ne sont pas destinées à remplacer les traducteurs humains. La version officielle du manuel d'utilisation est en anglais. Les différences entre la version traduite et la version originale en anglais n'ont aucune valeur juridique. Si vous avez des questions concernant l'exactitude de la traduction, veuillez vous référer à la version anglaise, qui fait foi. D'autres versions linguistiques sont disponibles sur demande à l'adresse info@expondo.com.

1. Caractéristiques techniques

Tableau 1 : Caractéristiques techniques du produit

Description du paramètre	Valeur du paramètre		
Nom de produit	Charriot de service à cosmétiques		
Modèle	PHYSA CT-1	PHYSA CT-2	PHYSA CT-3
Dimensions [Largeur x Profondeur x Hauteur; mm]	475x400x865	475x380x855	624x380x845
Maximum load [kg]	30		

2. Description générale



Le manuel d'utilisation est conçu pour faciliter une utilisation sûre et sans problème de l'appareil. Le produit est conçu et fabriqué conformément à des règles d'utilisation techniques strictes, utilisant des technologies et des composants de pointe. De plus, il est produit conformément aux normes de qualité les plus strictes.

N'UTILISEZ PAS L'APPAREIL SI VOUS N'AVEZ PAS LU ET COMPRIS ATTENTIVEMENT CE MANUEL D'UTILISATION.

Pour prolonger la durée de vie de l'appareil et garantir son bon fonctionnement, utilisez-le conformément à ce manuel d'utilisation et effectuez régulièrement les opérations d'entretien. Les caractéristiques techniques et les spécifications de ce manuel sont à jour. Le fabricant se réserve le droit d'apporter des modifications liées à l'amélioration de la qualité.

2.1. Légende

Icône	Description de l' appareil
	Ce produit est conforme aux normes de sécurité en vigueur.
	Lire les instructions avant utilisation.
	Ce produit doit être recyclé.

	AVERTISSEMENT ! ou ATTENTION ! ou N'OUBLIEZ PAS ! Applicable à la situation donnée. (Avertissement général)
	Utilisation en intérieur uniquement.



N'OUBLIEZ PAS ! LES ILLUSTRATIONS DE CE MANUEL SONT FOURNIES À TITRE INDICATIF UNIQUEMENT ET PEUVENT DIFFÉRER DU PRODUIT RÉEL.

3. Consignes de sécurité



ATTENTION ! LIRE TOUS LES AVERTISSEMENTS DE SÉCURITÉ ET TOUTES LES INSTRUCTIONS.

Les termes « appareil » ou « produit » sont utilisés dans les avertissements et les instructions pour désigner : **le charriot de service cosmétique.**

3.1. Sécurité au travail

- a) Assurez-vous que votre espace de travail est propre et bien éclairé. Un espace de travail encombré ou mal éclairé peut provoquer des accidents. Anticipez, observez votre environnement et faites preuve de bon sens lorsque vous utilisez l'appareil.
- b) En cas de doute sur le bon fonctionnement du produit ou si vous constatez des dommages, veuillez contacter le service après-vente du fabricant.
- c) Seul le centre de service agréé du fabricant est habilité à réparer ce produit. N'essayez pas de le réparer vous-même !
- d) Veuillez conserver ce manuel pour toute consultation ultérieure. Si cet appareil est cédé à un tiers, le manuel doit impérativement l'accompagner.
- e) Conservez les éléments d'emballage et les petites pièces d'assemblage hors de portée des enfants.
- f) Si cet appareil est utilisé avec un autre équipement, veuillez également suivre les autres instructions d'utilisation.
- g) Cet appareil n'est pas un jouet. La surveillance d'un adulte est indispensable pour éviter que les enfants ne jouent avec l'appareil.
- h) Maintenez l'appareil en parfait état de fonctionnement. Avant chaque utilisation, vérifiez l'absence de dommages généraux et notamment de fissures ou d'éléments endommagés, ainsi que tout autre problème susceptible d'affecter la sécurité de fonctionnement de l'appareil. En cas de dommage, confiez l'appareil à un réparateur avant utilisation.

- i) Pour garantir le bon fonctionnement de l'appareil, ne retirez pas les protections d'origine et ne desserrez aucune vis.
- j) Nettoyez régulièrement l'appareil pour éviter l'accumulation de saletés tenaces.
- k) Il est interdit de modifier la structure de l'appareil afin d'en changer les paramètres ou la construction.
- l) Tenez l'appareil éloigné de toute source de feu et de chaleur.
- m) Assurez-vous que la roue est installée de manière stable.



ATTENTION ! Malgré la conception sécurisée de l'appareil et ses dispositifs de protection, et malgré l'utilisation d'éléments supplémentaires protégeant l'utilisateur, un léger risque d'accident ou de blessure subsiste lors de son utilisation. Restez vigilant et faites preuve de bon sens lors de l'utilisation de l'appareil.

4. Règles d'utilisation

Ce charriot de service est conçu pour ranger les accessoires et produits cosmétiques, à la fois fonctionnels et performants lors de différents soins. Le produit est destiné à un usage domestique uniquement !

L'utilisateur est responsable de tout dommage résultant d'une utilisation inappropriée.

4.1. Description de l'appareil



ATTENTION ! La vue éclatée de ce produit se trouve à la fin du mode d'emploi.

L'appareil doit toujours être utilisé sur une surface plane, stable, propre, ignifugée et sèche, et hors de portée des enfants et des personnes aux capacités mentales et sensorielles limitées.

4.2. Assemblage de l'appareil

4.2.1. PHYSA CT-1

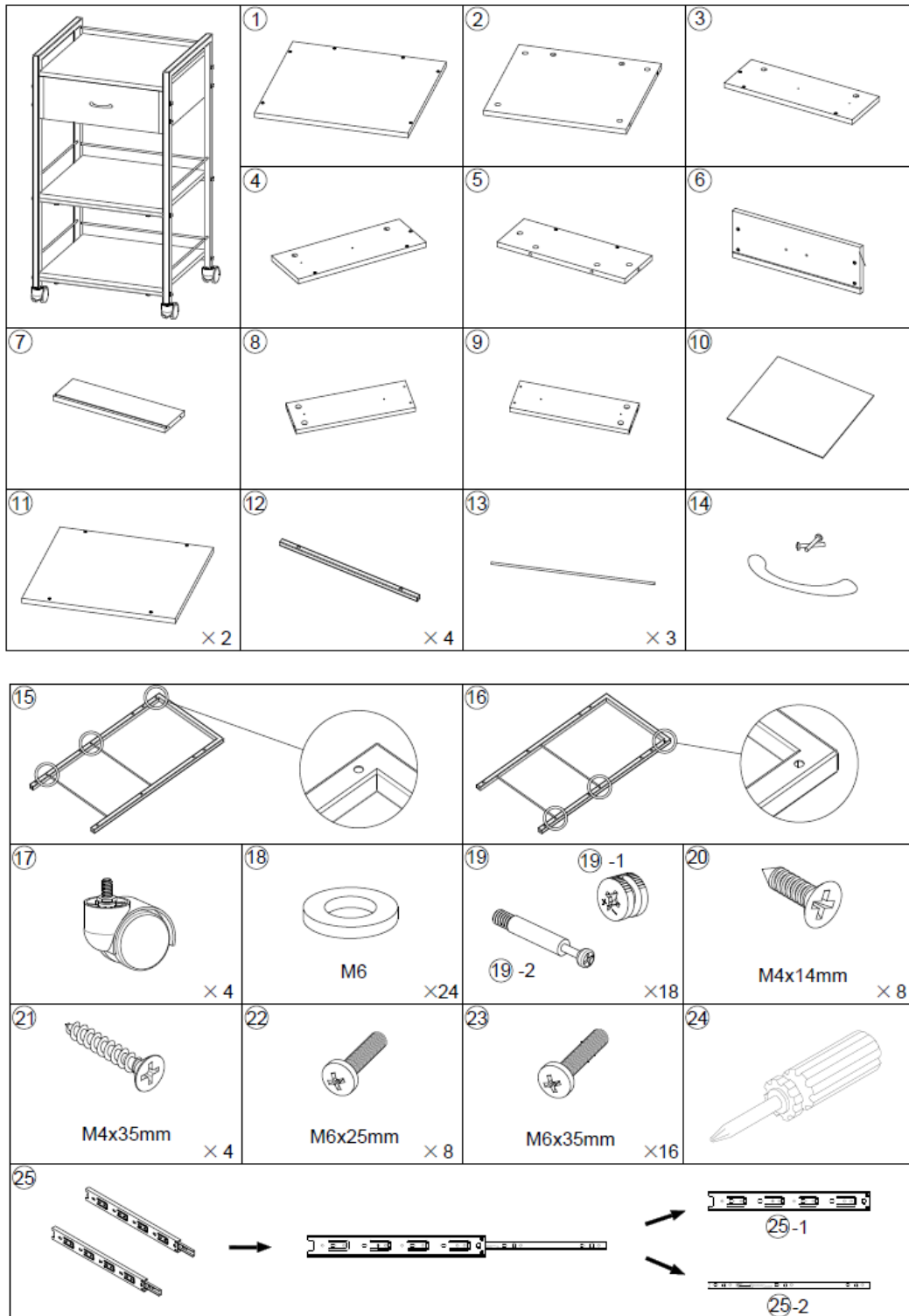

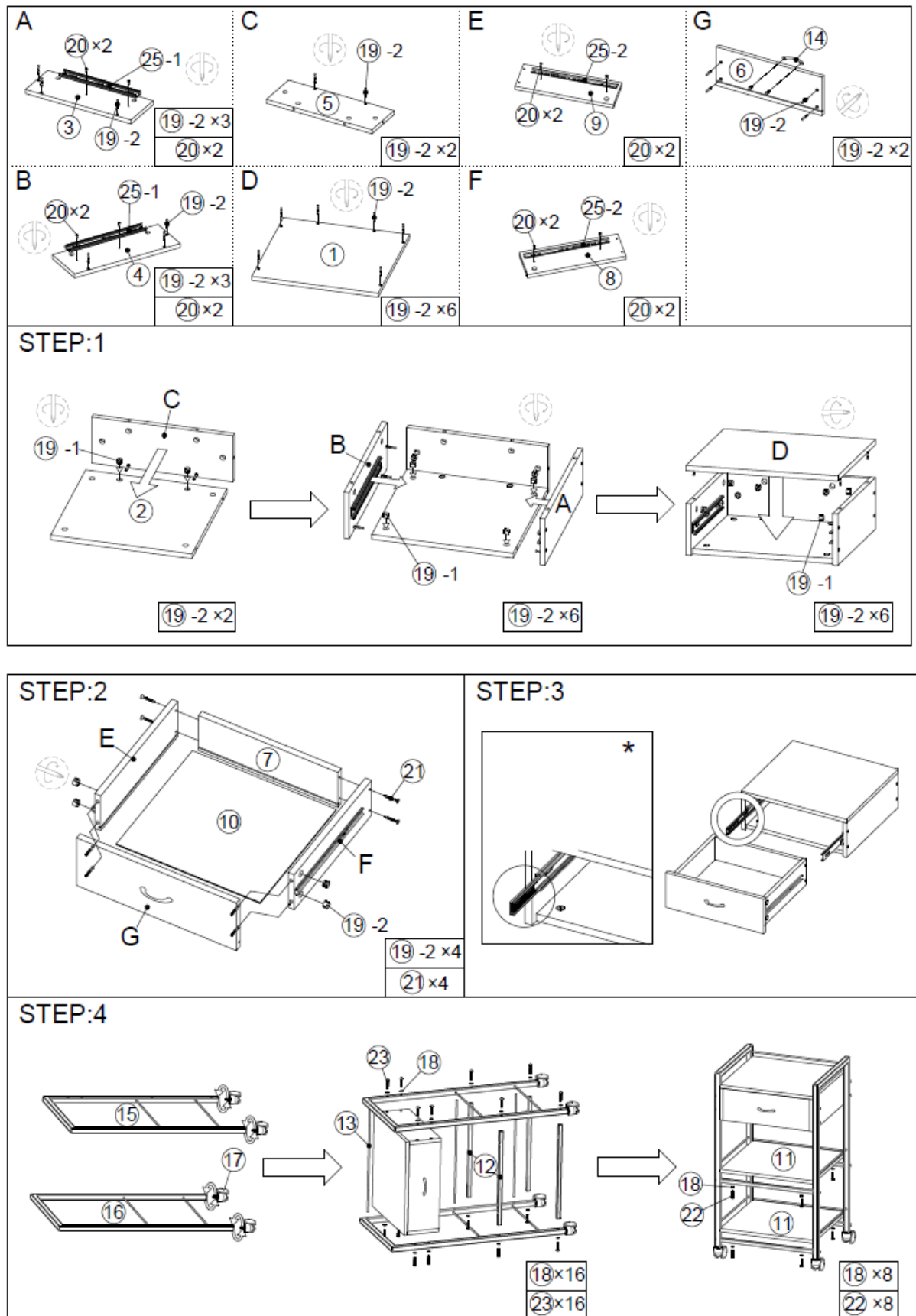

* Étape 3 : Lors de l'installation du tiroir, ce composant doit être placé en position extérieure.

4.2.2. PHYSICA CT-2

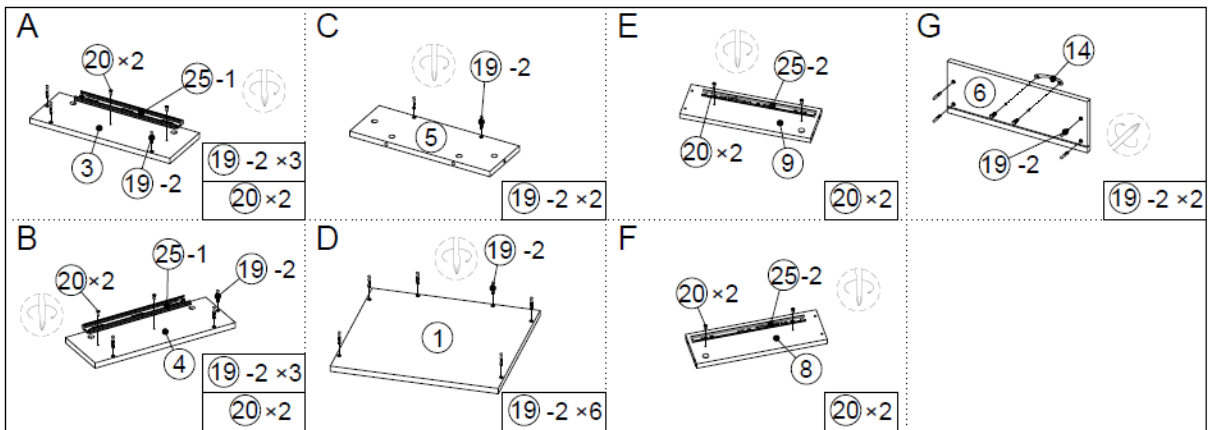
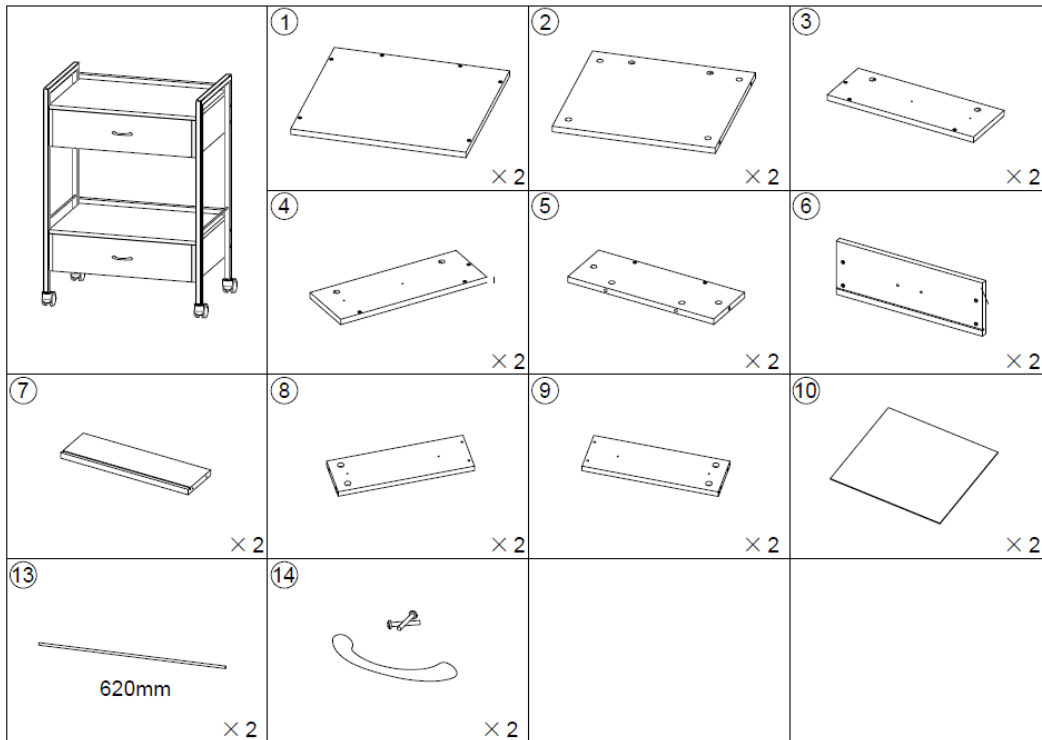

STEP:1

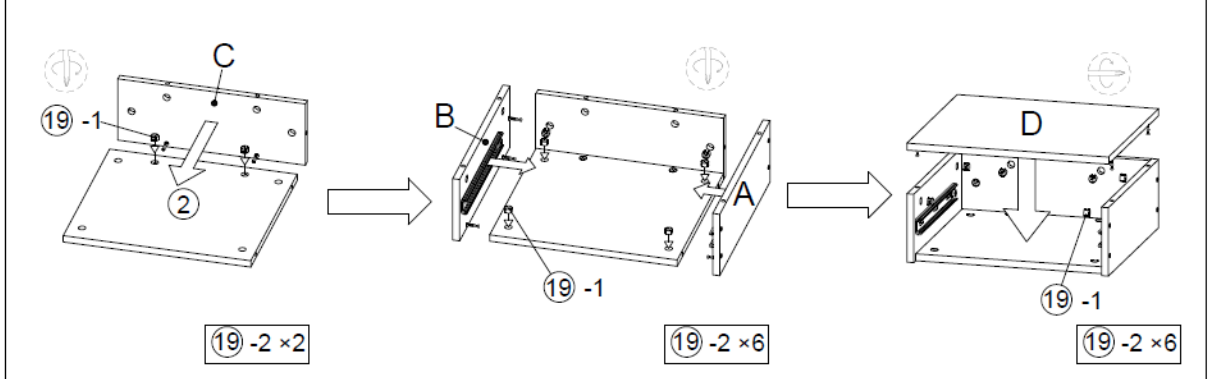

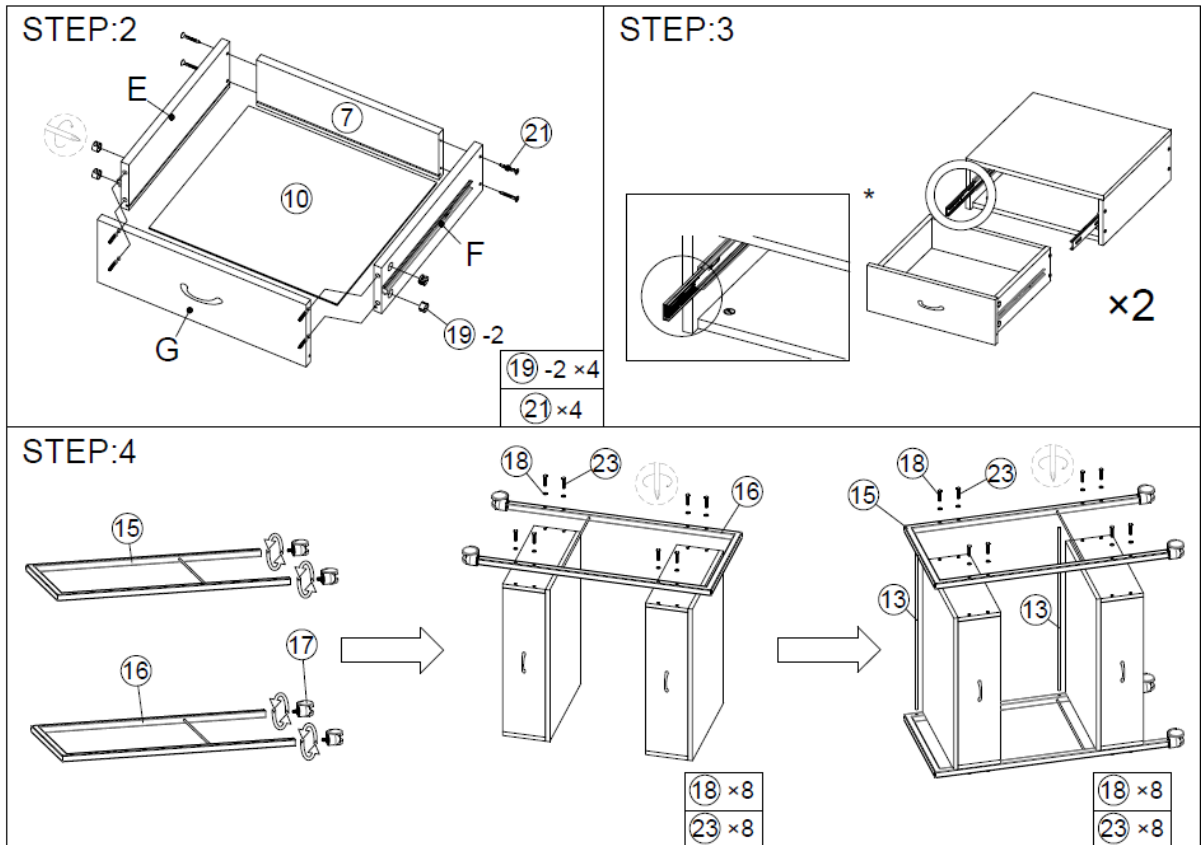

* Étape 3 : Lors de l'installation du tiroir, ce composant doit être placé en position extérieure.

4.2.3. PHYSY CT-3

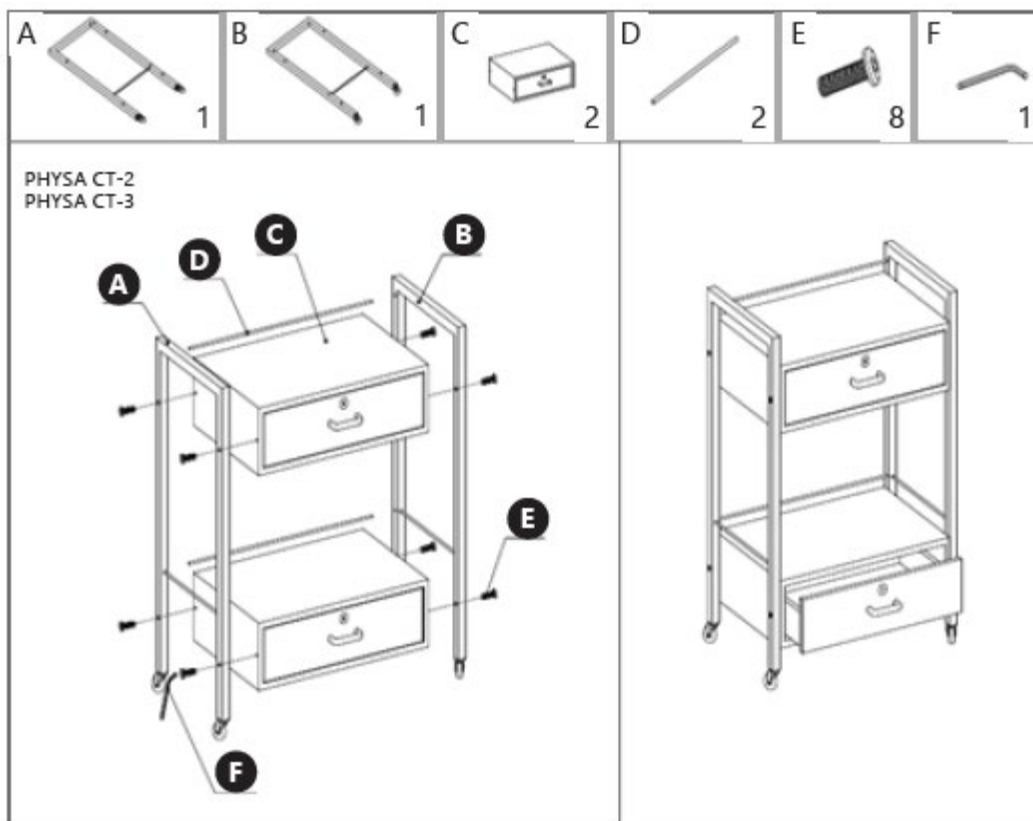

4.3. Nettoyage et entretien

- a) Utilisez uniquement des nettoyeurs non corrosifs pour nettoyer la surface.
- b) Rangez l'appareil dans un endroit sec et frais, à l'abri de l'humidité et de la lumière directe du soleil.
- c) Ne pas vaporiser d'eau sur l'appareil ni l'immerger dans l'eau.
- d) L'appareil doit être inspecté régulièrement afin de vérifier son bon fonctionnement et de détecter tout dommage.
- e) Nettoyez uniquement avec un chiffon doux.
- f) Ne laissez pas la batterie dans l'appareil si vous ne l'utilisez pas pendant une période prolongée.
- g) Nettoyez avec un chiffon doux et légèrement humide.
- h) N'utilisez pas d'objets pointus ou métalliques (par exemple, une brosse métallique ou une spatule métallique) pour le nettoyage, car ils pourraient endommager le revêtement de l'appareil.
- i) Ne nettoyez pas l'appareil avec des substances acides, des produits médicaux, des diluants, du carburant, des huiles ou d'autres produits chimiques, car cela pourrait l'endommager.



Questo Manuale Utente è stato tradotto utilizzando la traduzione automatica. Abbiamo fatto ogni sforzo per garantire l'accuratezza della traduzione, ma si prega di notare che le traduzioni automatiche non sono perfette e non intendono sostituire i traduttori umani. La versione ufficiale del Manuale Utente è in inglese. Eventuali differenze tra la versione tradotta e l'originale inglese non sono legalmente vincolanti. In caso di dubbi sull'accuratezza della traduzione, fare riferimento alla versione inglese, che è il riferimento ufficiale. Altre versioni linguistiche sono disponibili su richiesta tramite info@expondo.com.

1. Dati tecnici

Tabella 1: Dati tecnici del prodotto

Descrizione del parametro	Valore del parametro		
Nome del prodotto	Carrello per cosmetici		
Modello	PHYSA CT-1	PHYSA CT-2	PHYSA CT-3
Dimensioni [Larghezza x Profondità x Altezza; mm]	475x400x865	475x380x855	624x380x845
Maximum load [kg]	30		

2. Descrizione generale



Il manuale utente è progettato per aiutare nell'uso sicuro e senza problemi del dispositivo. Il prodotto è progettato e realizzato secondo rigorosi principi di utilizzo tecnici, utilizzando tecnologie e componenti all'avanguardia. Inoltre, è prodotto nel rispetto dei più rigorosi standard qualitativi

NON UTILIZZARE IL DISPOSITIVO SE NON SI È LETTO E COMPRESO ATTENTAMENTE IL PRESENTE MANUALE D'USO.

Per aumentare la durata del dispositivo e garantirne un funzionamento senza problemi, utilizzarlo in conformità con il presente manuale utente ed eseguire regolarmente le operazioni di manutenzione. I dati tecnici e le specifiche contenute nel presente manuale utente sono aggiornati. Il produttore si riserva il diritto di apportare modifiche per migliorare la qualità.

2.1. Legenda

Icona	Descrizione del dispositivo
	Il prodotto soddisfa gli standard di sicurezza pertinenti.
	Leggere le istruzioni prima dell'uso.
	Il prodotto deve essere riciclato.

	AVVERTENZA! o ATTENZIONE! o RICORDA! Applicabile alla situazione specifica. (segnale di avvertimento generale)
	Utilizzare solo in ambienti interni.



ATTENZIONE! I DISEGNI PRESENTI NEL PRESENTE MANUALE SONO SOLO A SCOPO ILLUSTRATIVO E POTREBBERO DIFFERIRE IN ALCUNI DETTAGLI DAL PRODOTTO REALE.

3. Sicurezza d'uso



ATTENZIONE! LEGGERE TUTTE LE AVVERTENZE RELATIVE ALLA SICUREZZA E TUTTE LE ISTRUZIONI.

I termini "dispositivo" o "prodotto" vengono utilizzati nelle avvertenze e nelle istruzioni per fare riferimento a: **Carrello per cosmetici.**

3.1. Sicurezza sul posto di lavoro

- a) Assicurarsi che il posto di lavoro sia pulito e ben illuminato. Un posto di lavoro disordinato o scarsamente illuminato può causare incidenti. Cercare di prevedere, osservare cosa sta succedendo e usare il buon senso quando si lavora con il dispositivo.
- b) In caso di dubbi sul corretto funzionamento del prodotto o se si riscontrano danni, contattare il centro di assistenza del produttore.
- c) Solo il centro di assistenza del produttore può effettuare riparazioni sul prodotto. Non tentare di effettuare riparazioni autonomamente!
- d) Conservare il presente manuale per riferimento futuro. Se il dispositivo viene ceduto a terzi, è necessario consegnare anche il manuale.
- e) Conservare gli elementi dell'imballaggio e i piccoli componenti di montaggio in un luogo non accessibile ai bambini.
- f) Se questo dispositivo viene utilizzato insieme ad altre apparecchiature, è necessario seguire anche le restanti istruzioni per l'uso.
- g) Il dispositivo non è un giocattolo. I bambini devono essere sorvegliati per assicurarsi che non giochino con il dispositivo.
- h) Mantenere il dispositivo in perfette condizioni tecniche. Prima di ogni utilizzo, verificare la presenza di danni generali e in particolare di parti o elementi rotti e di qualsiasi altra condizione che possa influire sul funzionamento sicuro del dispositivo. Se si riscontrano danni, consegnare il dispositivo per la riparazione prima dell'uso.

- i) Per garantire l'integrità funzionale del dispositivo, non rimuovere le protezioni montate in fabbrica e non allentare alcuna vite.
- j) Pulire regolarmente il dispositivo per evitare l'accumulo di sporco ostinato.
- k) È vietato intervenire sulla struttura del dispositivo per modificarne i parametri o la costruzione.
- l) Tenere il dispositivo lontano da fonti di fuoco e calore.
- m) Assicurarsi che la ruota sia posizionata in modo stabile.



ATTENZIONE! Nonostante la progettazione sicura del dispositivo e le sue caratteristiche di protezione, e nonostante l'utilizzo di elementi aggiuntivi per la protezione dell'operatore, sussiste comunque un leggero rischio di incidenti o lesioni durante l'utilizzo del dispositivo. Prestare attenzione e usare il buon senso durante l'utilizzo del dispositivo.

4. Principi di utilizzo

Il carrello serve per riporre accessori e cosmetici funzionali e di provata efficacia durante i vari trattamenti. Il prodotto è destinato esclusivamente all'uso domestico!

L'utente è responsabile per eventuali danni derivanti da un uso improprio del dispositivo.

4.1. Descrizione del dispositivo



ATTENZIONE! La vista esplosa di questo prodotto si trova nelle ultime pagine delle istruzioni per l'uso.

Il dispositivo deve essere sempre utilizzato su una superficie piana, stabile, pulita, ignifuga e asciutta e fuori dalla portata dei bambini e delle persone con funzioni mentali e sensoriali ridotte.

4.2. Assemblaggio del dispositivo

4.2.1. PHYSY CT-1

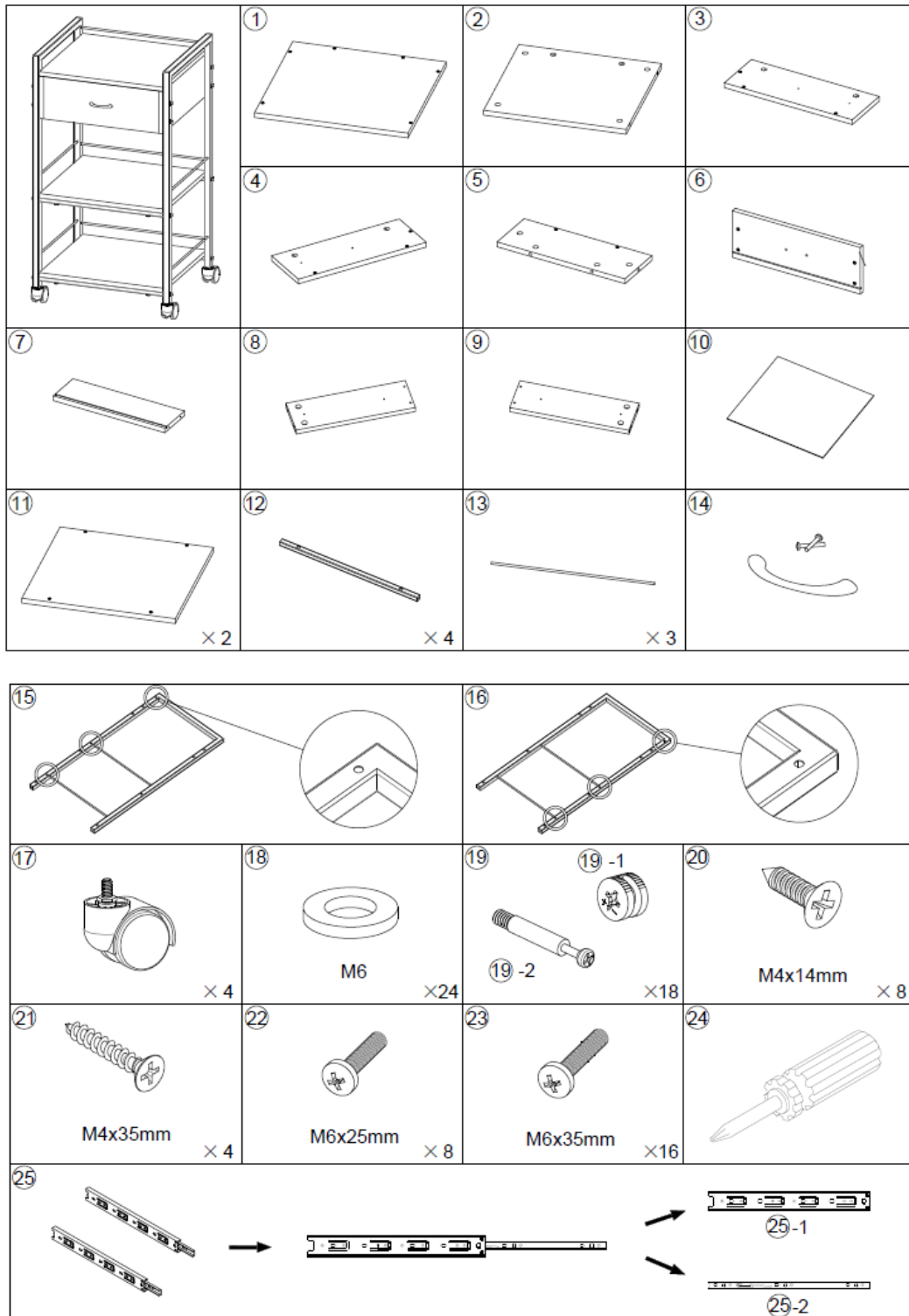

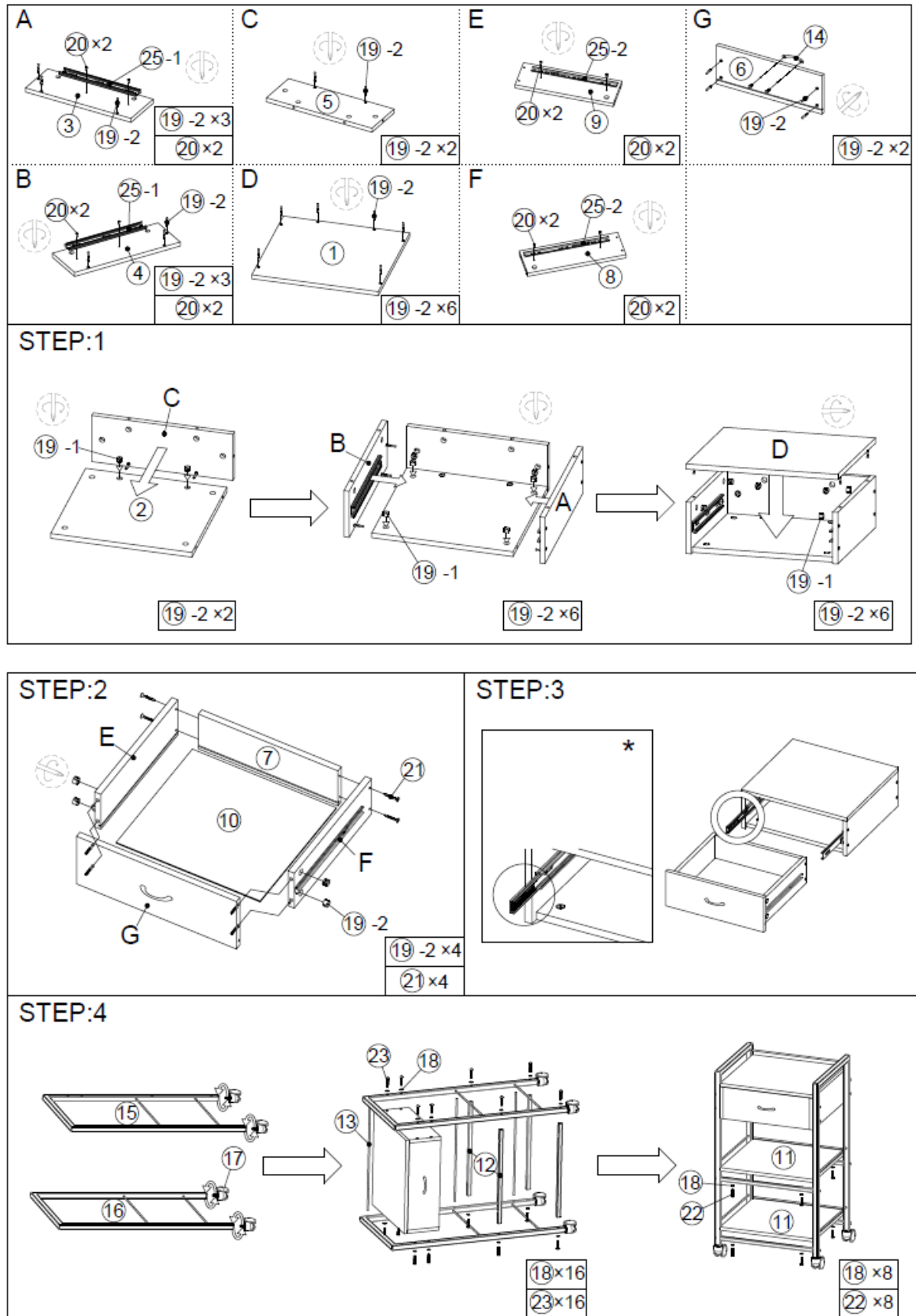

* Fase 3: Quando si installa il cassetto, questo componente deve essere spostato nella posizione più esterna.

4.2.2. PHYSICA CT-2

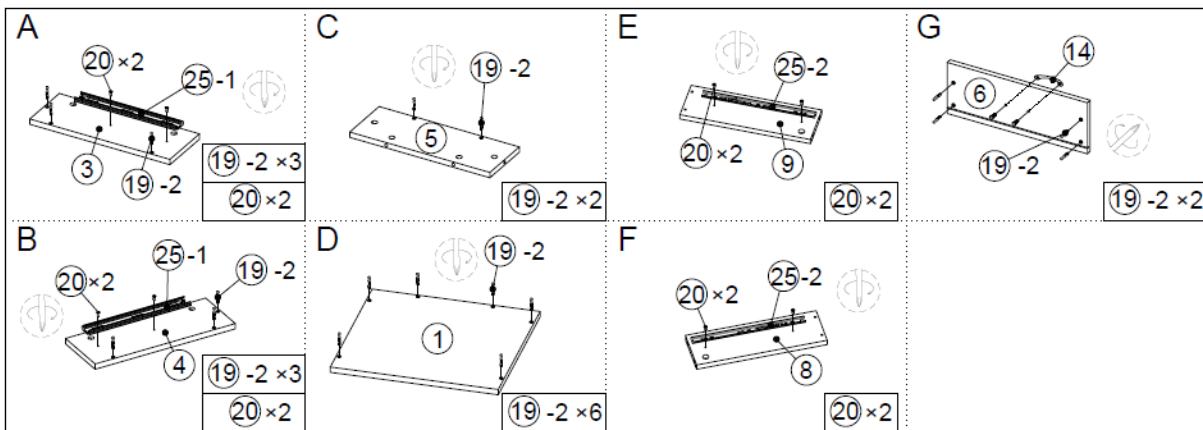
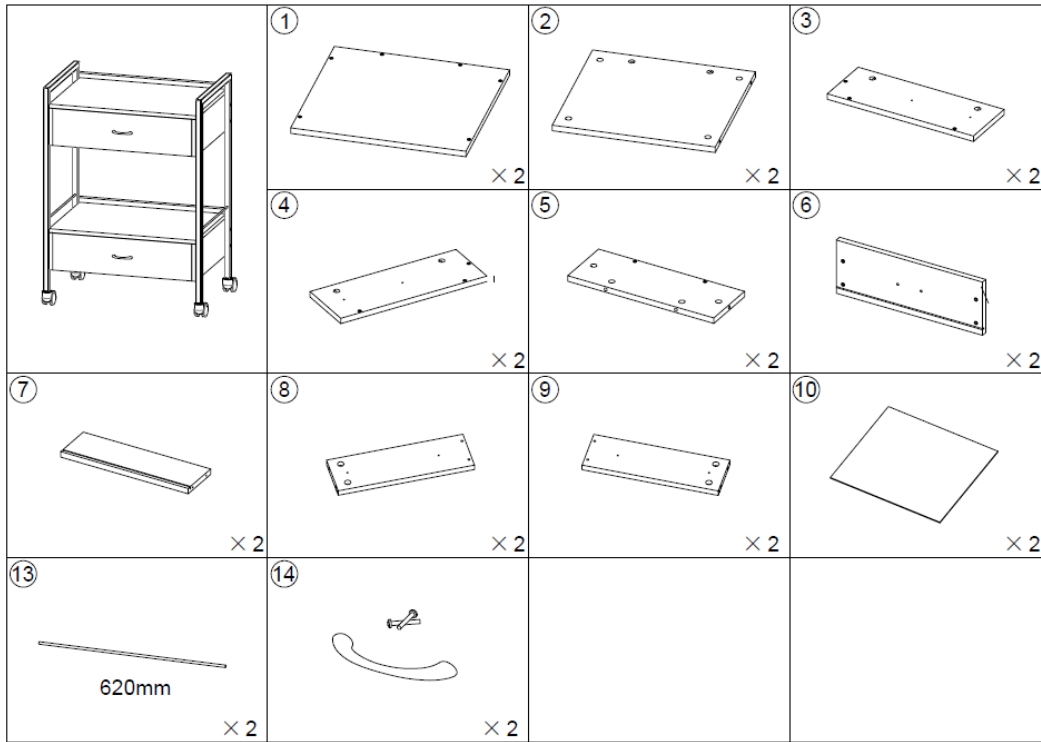

STEP:1

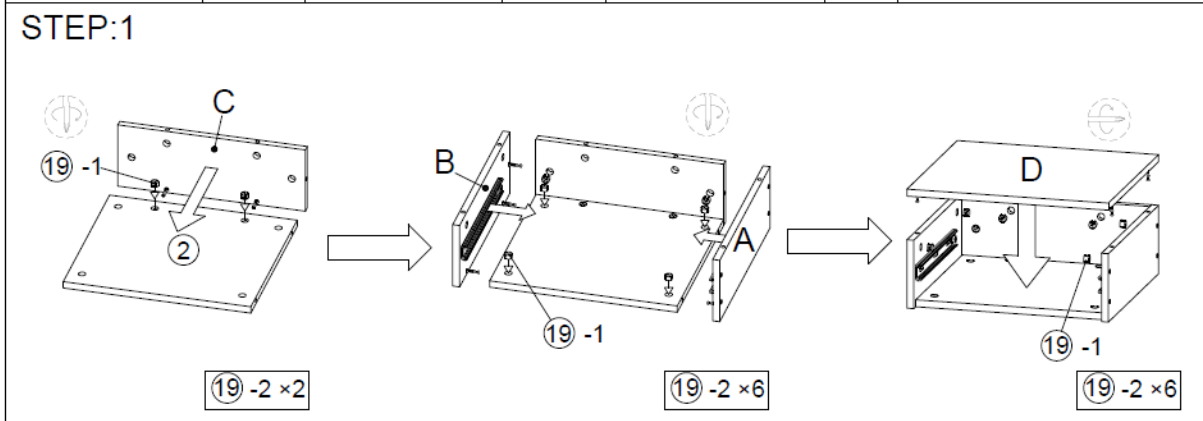

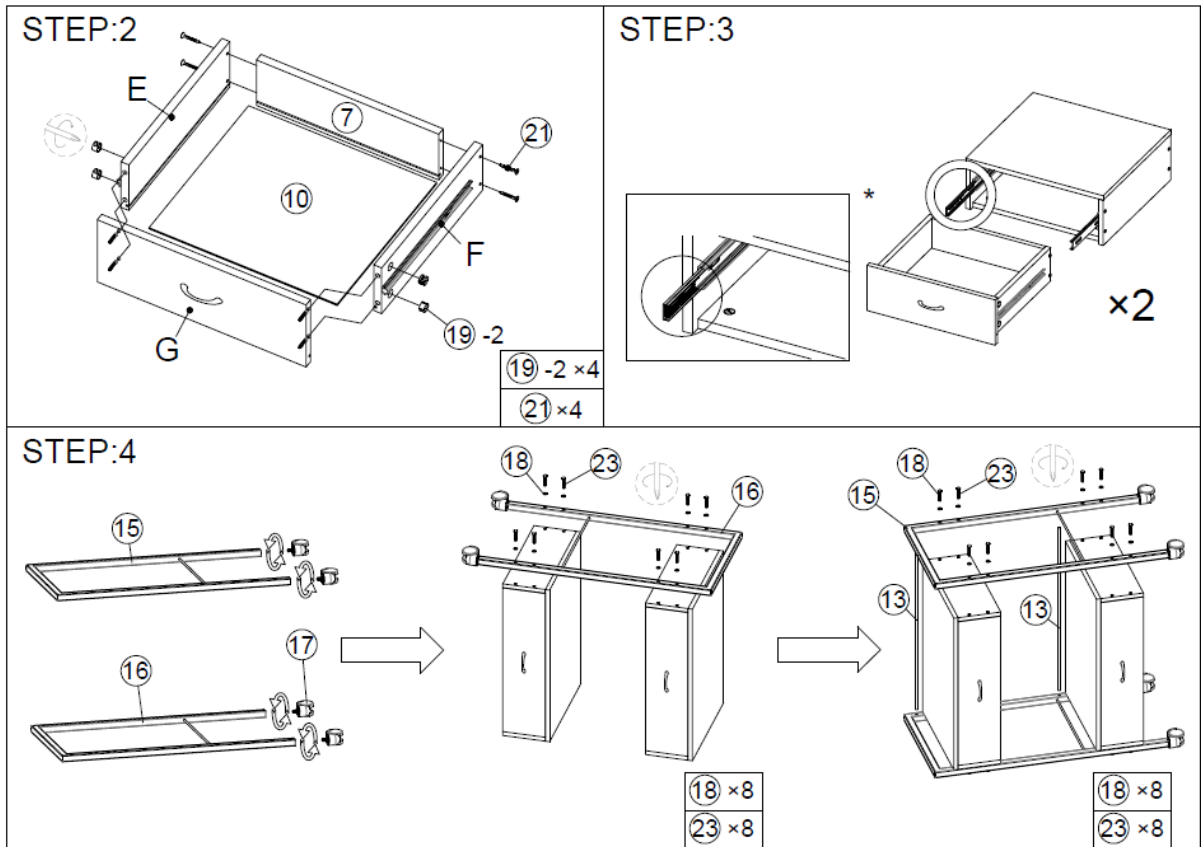

* Fase 3: Quando si installa il cassetto, questo componente deve essere spostato nella posizione più esterna.

4.2.3. PHYSA CT-3

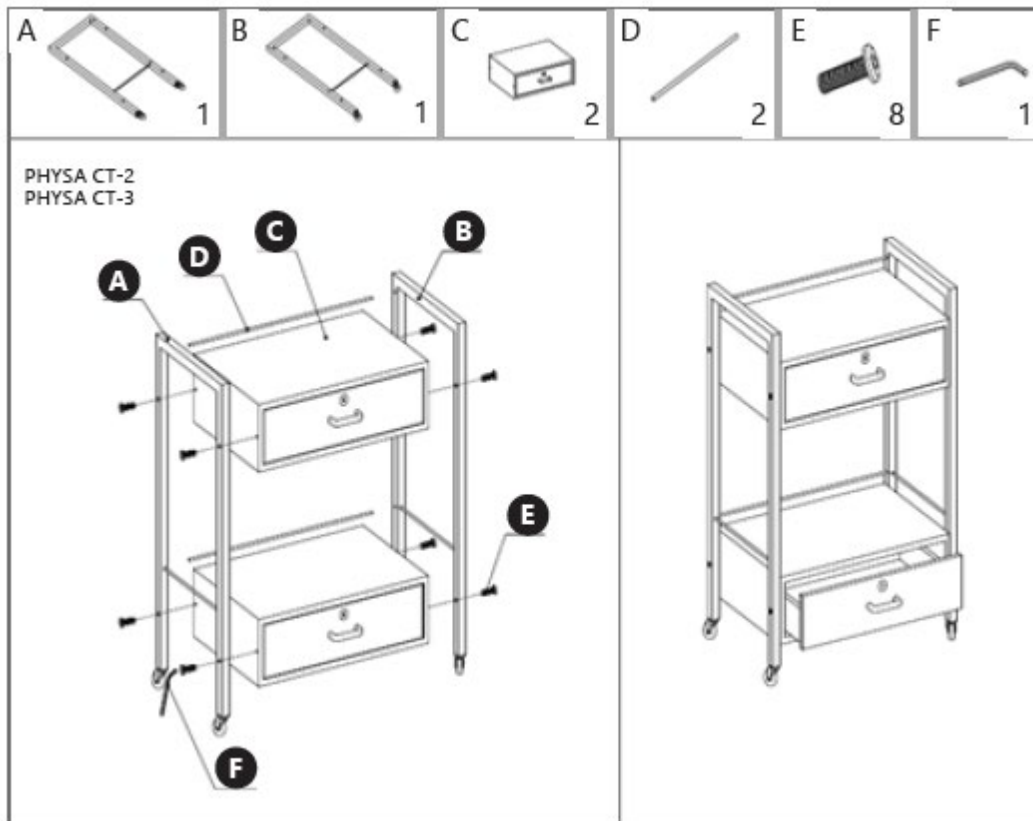

4.3. Pulizia e manutenzione

- a) Utilizzare solo detergenti non corrosivi per pulire la superficie.
- b) Conservare l'unità in un luogo asciutto e fresco, al riparo dall'umidità e dall'esposizione diretta alla luce solare.
- c) Non spruzzare il dispositivo con un getto d'acqua o immergerlo in acqua.
- d) Il dispositivo deve essere ispezionato regolarmente per verificarne l'efficienza tecnica e individuare eventuali danni.
- e) Per la pulizia utilizzare un panno morbido.
- f) Non lasciare la batteria nel dispositivo se non viene utilizzato per un periodo di tempo prolungato.
- g) Per pulire bisogna usare un panno morbido e umido.
- h) Non utilizzare oggetti appuntiti e/o metallici per la pulizia (ad esempio una spazzola metallica o una spatola metallica) perché potrebbero danneggiare la superficie dell'apparecchio.
- i) Non pulire l'apparecchio con sostanze acide, agenti per uso medico, diluenti, carburante, oli o altre sostanze chimiche perché potrebbero danneggiarlo.



Este manual del usuario se ha traducido mediante traducción automática. Hemos hecho todo lo posible para garantizar que la traducción sea precisa, pero tenga en cuenta que las traducciones automáticas no son perfectas y no pretenden sustituir a los traductores humanos. La versión oficial del manual del usuario está en inglés. Cualquier diferencia entre la versión traducida y el original en inglés no es legalmente vinculante. Si tiene alguna pregunta sobre la precisión de la traducción, consulte la versión en inglés, que es la referencia oficial. Hay versiones en más idiomas disponibles previa solicitud a través de info@expondo.com.

1. Características técnicas

Tabla 1: Datos técnicos del producto

Descripción del parámetro	Valor del parámetro		
Nombre del producto	Carrito de cosméticos		
Modelo	PHYSA CT-1	PHYSA CT-2	PHYSA CT-3
Dimensiones [Ancho x Profundidad x Alto; mm]	475x400x865	475x380x855	624x380x845
Maximum load [kg]	30		



2. Descripción general



El manual del usuario está diseñado para ayudar en el uso seguro y sin problemas del dispositivo. El producto está diseñado y fabricado de acuerdo con estrictas instrucciones de uso técnicas, utilizando tecnologías y componentes de última generación. Además, se produce de acuerdo con los estándares de calidad más estrictos

NO UTILICE EL DISPOSITIVO A MENOS QUE HAYA LEÍDO Y COMPRENDIDO COMPLETAMENTE ESTE MANUAL DEL USUARIO.

Para aumentar la vida útil del dispositivo y garantizar un funcionamiento sin problemas, úselo de acuerdo con este manual de usuario y realice las tareas de mantenimiento con regularidad. Los datos técnicos y las especificaciones de este manual de usuario están actualizados. El fabricante se reserva el derecho de realizar cambios asociados con la mejora de la calidad.

2.1. Leyenda

Icono	Descripción del dispositivo
	El producto cumple con las normas de seguridad pertinentes.
	Lea las instrucciones antes de usar.
	El producto debe reciclarse.

	ADVERTENCIA! o ¡PRECAUCIÓN! o ¡RECUERDE! Aplicable a la situación dada. (señal de advertencia general)
	Usar solo en interiores.



¡RECUERDE! LOS DIBUJOS DE ESTE MANUAL SON SOLO PARA FINES ILUSTRATIVOS Y ALGUNOS DETALLES PUEDEN DIFERIR DEL PRODUCTO REAL.

3. Seguridad de uso



ATENCIÓN! LEER TODAS LAS ADVERTENCIAS DE SEGURIDAD Y TODOS LOS MANUALES E INSTRUCCIONES.

Los términos "dispositivo" o "producto" se utilizan en las advertencias e instrucciones para referirse a: **Carrito de cosméticos.**

3.1. Seguridad en el lugar de trabajo

- a) Asegúrese de que el lugar de trabajo esté limpio y bien iluminado. Un lugar de trabajo desordenado o mal iluminado puede provocar accidentes. Intente prever, observe lo que está sucediendo y use el sentido común al trabajar con el dispositivo.
- b) Si no está seguro del correcto funcionamiento del producto o si detecta algún daño, póngase en contacto con el centro de servicio del fabricante.
- c) Solo el centro de servicio del fabricante puede realizar reparaciones. No intente repararlo usted mismo!
- d) Conserve este manual para futuras consultas. Si cede este dispositivo a un tercero, deberá entregarle el manual.
- e) Guarde los elementos de embalaje y las pequeñas piezas de montaje fuera del alcance de los niños.
- f) Si este dispositivo se utiliza junto con otro equipo, siga también las demás instrucciones de uso.
- g) Este dispositivo no es un juguete. Los niños deben ser supervisados para asegurarse de que no jueguen con él.
- h) Mantenga el dispositivo en perfecto estado técnico. Antes de cada uso, compruebe si presenta daños generales y, en especial, si presenta piezas o elementos agrietados o

cualquier otra condición que pueda afectar a su funcionamiento seguro. Si detecta algún daño, entregue el dispositivo para su reparación antes de usarlo.

- i) Para garantizar el correcto funcionamiento del dispositivo, no retire las protecciones de fábrica ni afloje ningún tornillo.
- j) Limpie el dispositivo regularmente para evitar la acumulación de suciedad persistente.
- k) Está prohibido manipular la estructura del dispositivo para modificar sus parámetros o construcción.
- l) Mantenga el dispositivo alejado de fuentes de fuego y calor.
- m) Asegurarse de la colocación estable de la rueda.



ATENCIÓN! A pesar del diseño seguro del dispositivo y sus características de protección, y del uso de elementos adicionales que protegen al operador, existe un pequeño riesgo de accidente o lesión al utilizarlo. Manténgase alerta y utilice el sentido común al utilizar el dispositivo.

4. Instrucciones de uso

El carrito se utiliza para guardar accesorios y cosméticos funcionales que demuestran su eficacia durante diversos tratamientos. ¡Esta herramienta es exclusivamente de uso doméstico!

El usuario es responsable de cualquier daño derivado de un uso indebido del dispositivo.

4.1. Descripción del producto



ATENCIÓN! La vista en despiece ordenado de este producto se puede encontrar en las últimas páginas de las instrucciones de funcionamiento.

El dispositivo siempre debe usarse cuando se coloca sobre una superficie plana, estable, limpia, ignífuga y seca, y debe estar fuera del alcance de los niños y las personas con funciones mentales y sensoriales limitadas.

4.2. Ensamblaje del dispositivo

4.2.1. PHYSA CT-1

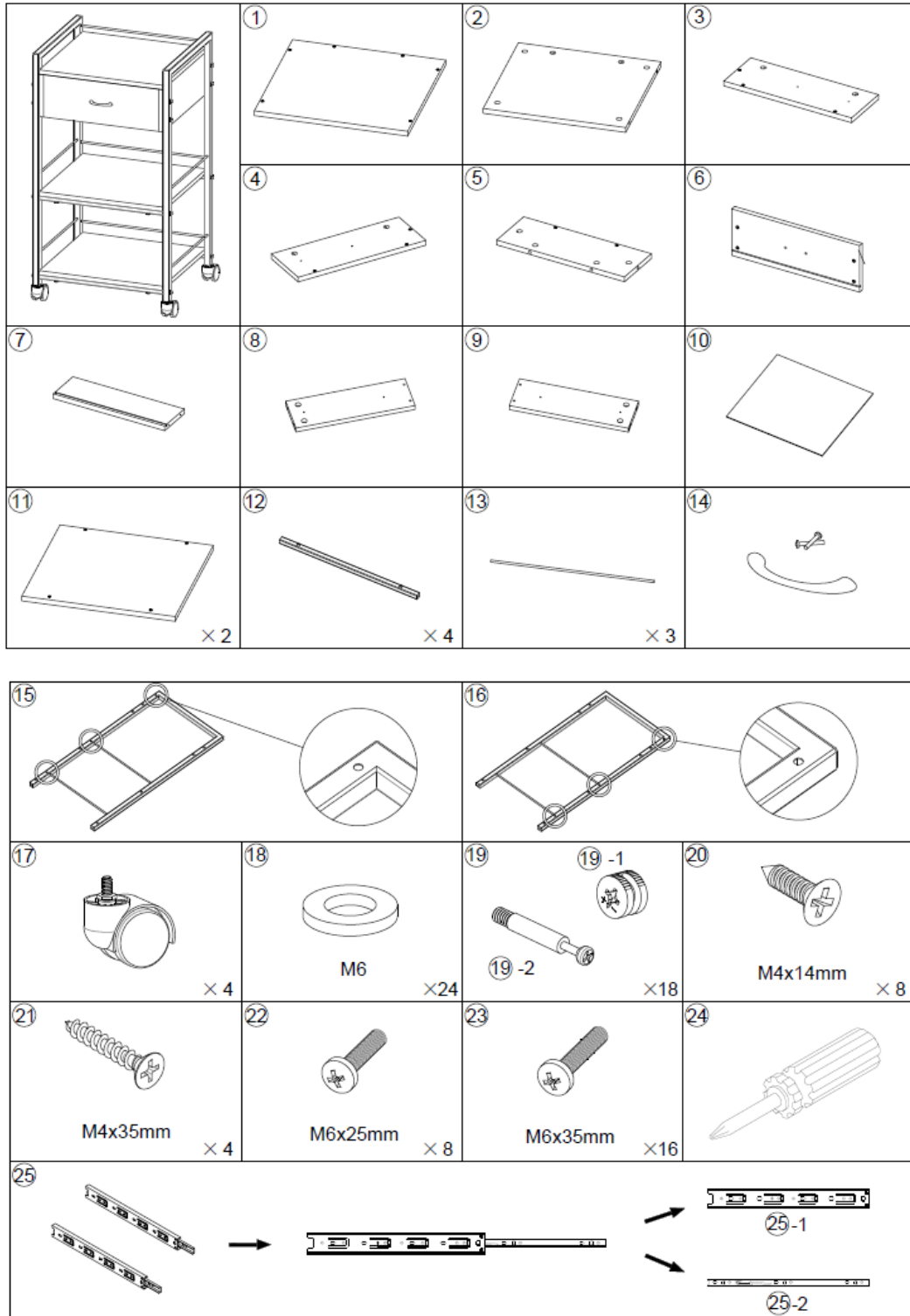

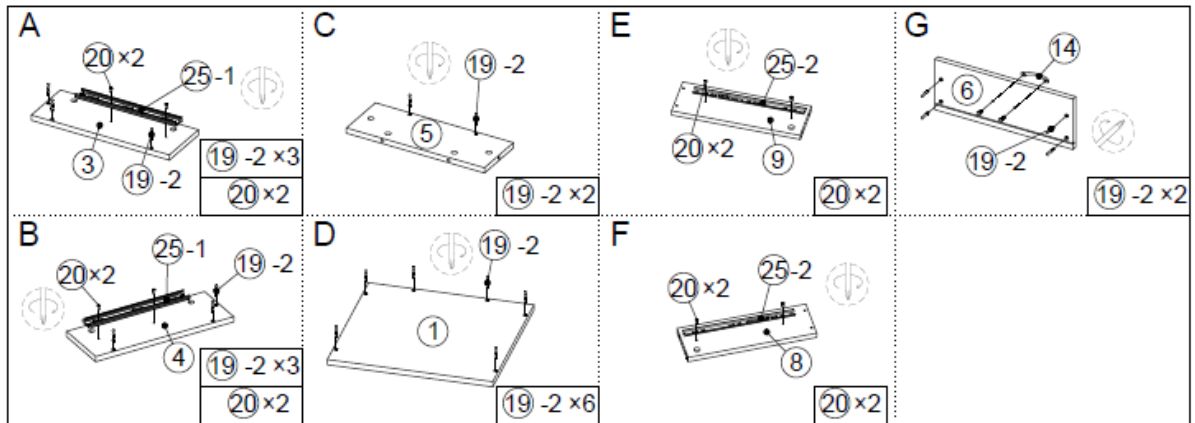

STEP:1

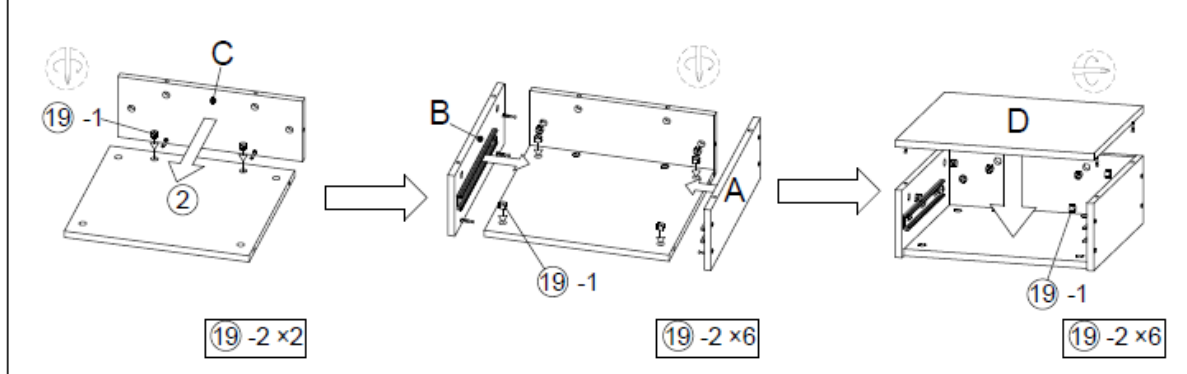

STEP:2

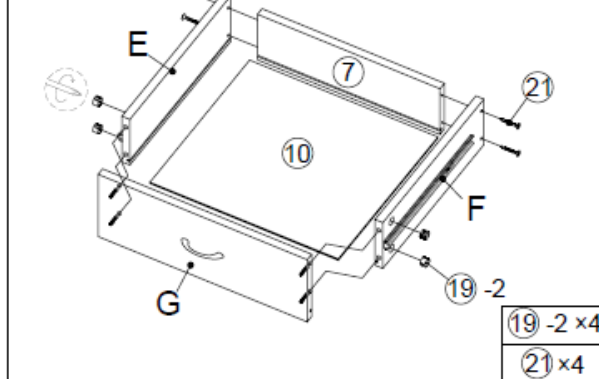

STEP:3

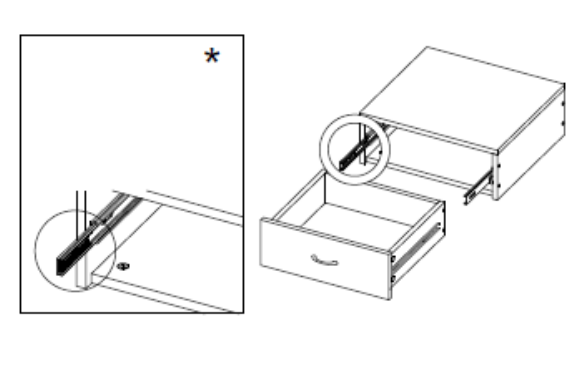

STEP:4

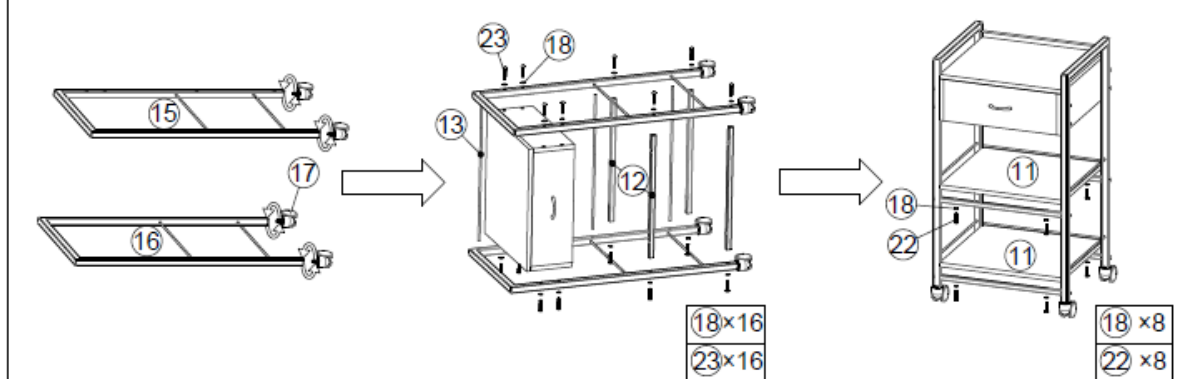

* Paso 3: Al instalar el cajón, este componente debe moverse a la posición más externa.

4.2.2. PHYSICA CT-2

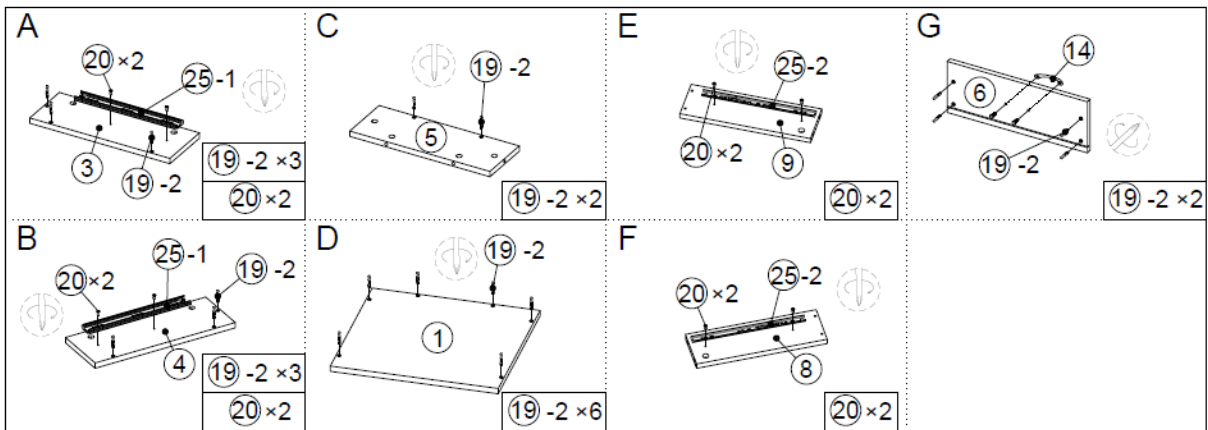
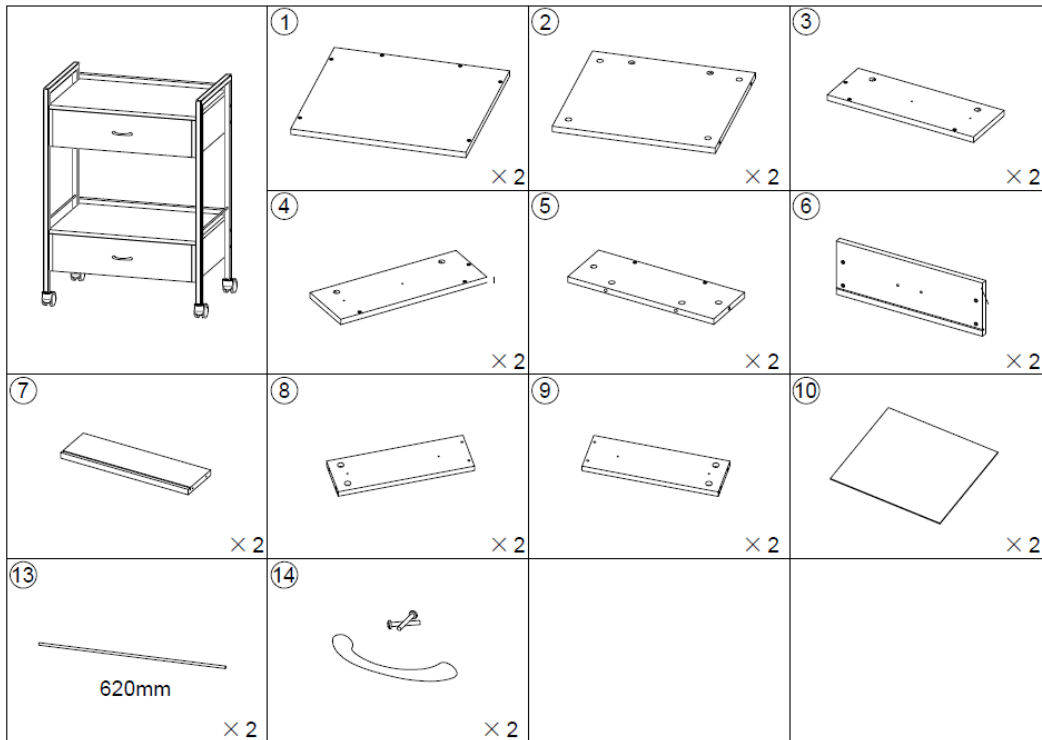

STEP:1

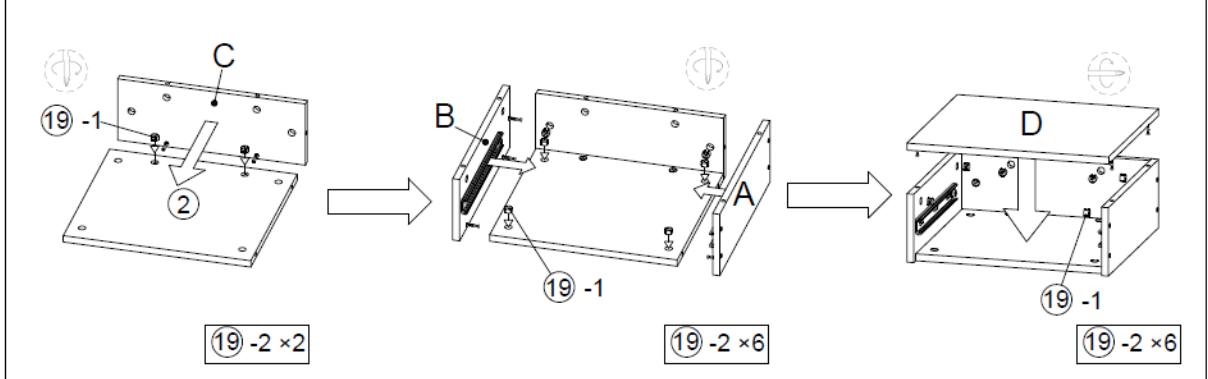

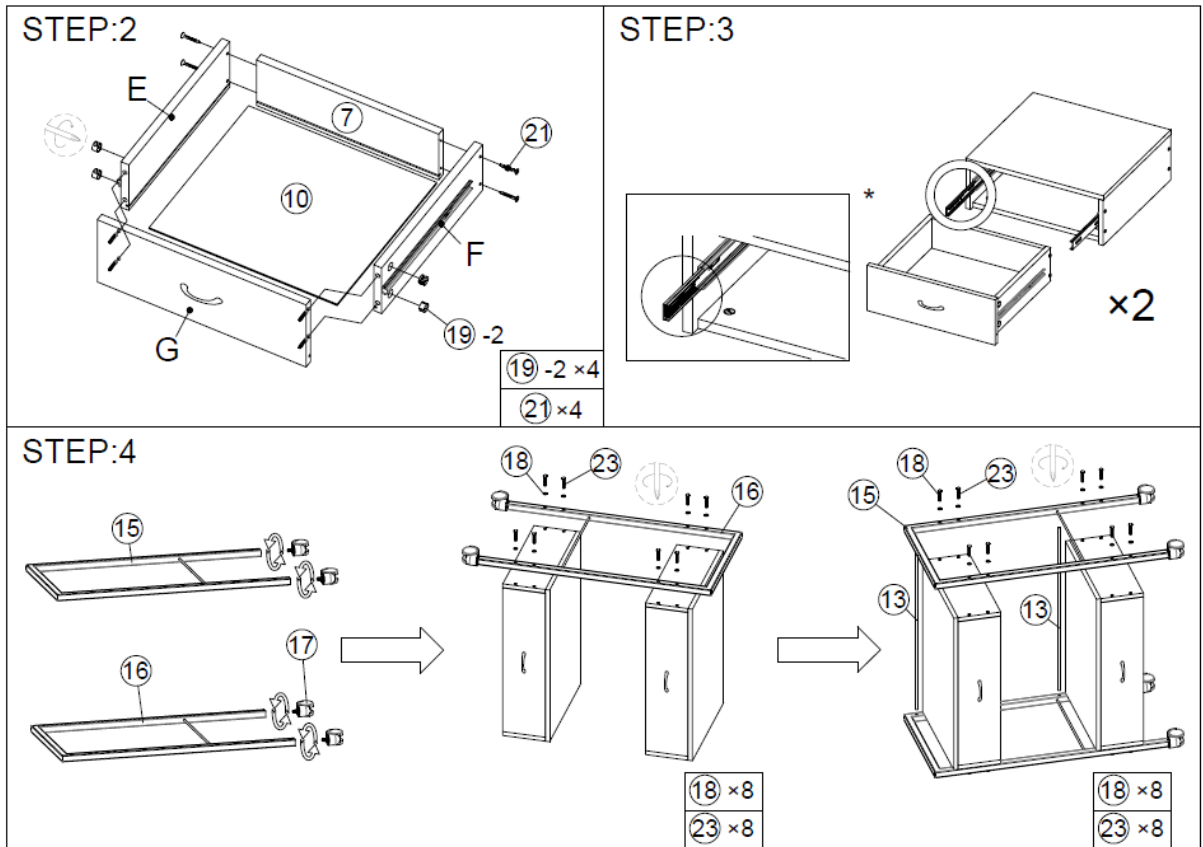

* Paso 3: Al instalar el cajón, este componente debe moverse a la posición más externa.

4.2.3. PHYSY CT-3

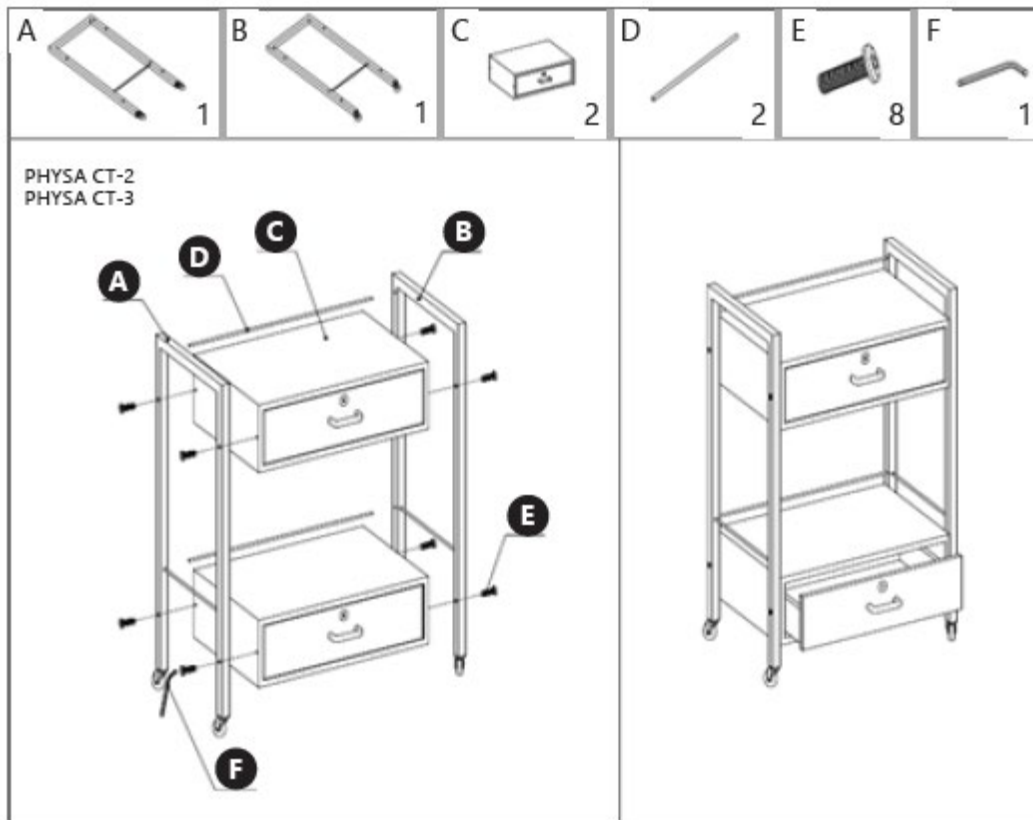

4.3. Limpieza y mantenimiento

- a) Use solo limpiadores no corrosivos para limpiar la superficie.
- b) Guarde la unidad en un lugar seco y fresco, libre de humedad y exposición directa a la luz solar.
- c) No rocíe el dispositivo con un chorro de agua ni lo sumerja en agua.
- d) El dispositivo debe inspeccionarse regularmente para verificar su eficiencia técnica y detectar cualquier daño.
- e) Para limpiar, debe utilizarse solamente un paño suave.
- f) No deje la batería en el dispositivo si no se usará durante un período de tiempo prolongado.
- g) Limpiar con un paño suave y húmedo.
- h) No utilice objetos afilados ni metálicos para limpiar (por ejemplo, un cepillo de alambre o una espátula metálica), ya que podrían dañar la superficie del aparato.
- i) No limpie el dispositivo con sustancias ácidas, productos médicos, disolventes, combustibles, aceites ni otras sustancias químicas, ya que podrían dañarlo.



Ez a felhasználói kézikönyv gépi fordítással készült. Mindent megtettünk a fordítás pontosságának biztosítása érdekében, de kérjük, vegye figyelembe, hogy az automatikus fordítások nem tökéletesek, és nem helyettesítik az emberi fordítókat. A felhasználói kézikönyv hivatalos verziója angol nyelven készült. A lefordított és az eredeti angol nyelvű változat közötti eltérések jogilag nem kötelező érvényűek. Ha bármilyen kérdése van a fordítás pontosságával kapcsolatban, kérjük, tekintse meg az angol nyelvű verziót, amely a hivatalos referencia. További nyelvi verziók kérésre elérhetők az info@expondo.com címen.

1. Műszaki adatok

1. táblázat: A termék műszaki adatai

Paraméter leírása	Paraméter értéke		
Precíziós mérleg	Kozmetikai szervizkocsi		
Modell	PHYSA CT-1	PHYSA CT-2	PHYSA CT-3
Méreték [Szélesség x Mélység x Magasság; mm]	475x400x865	475x380x855	624x380x845
Maximum load [kg]	30		

2. Általános leírás



A felhasználói kézikönyv célja, hogy segítse a készülék biztonságos és problémamentes használatát. A terméket szigorú műszaki irányelveknek megfelelően, a legmodernebb technológiák és alkatrészek felhasználásával, valamint az üzemeltetés szabályainak megfelelően tervezték és gyártották. Ezenkívül a legszigorúbb minőségi szabványoknak megfelelően készült

NE HASZNÁLJA A KÉSZÜLÉKET, HACSAK ALAPOSAN NEM OLVASTA EL ÉS MEGÉRTETTE EZT A FELHASZNÁLÓI KÉZIKÖNYVET.

A készülék élettartamának növelése és a problémamentes működés biztosítása érdekében használja azt a használati útmutatónak megfelelően, és rendszeresen végezze el a karbantartási feladatokat. A használati útmutatóban szereplő műszaki adatok és specifikációk naprakészek. A gyártó fenntartja a jogot a minőségfejlesztéssel kapcsolatos változtatásokra.

2.1. Jelmagyarázat

Ikon	A készülék leírása
	A termék megfelel a vonatkozó biztonsági szabványoknak.
	Használat előtt olvassa el az utasításokat.
	A terméket újra kell hasznosítani.

	FIGYELMEZTETÉS! vagy VIGYÁZAT! vagy NE FELEDJE! Az adott helyzetre vonatkozik. (általános figyelmeztető jelzés)
	Csak beltérben használja.



NE FELEDJE! A KÉZIKÖNYVBEN TALÁLHATÓ RAJZOK CSAK ILLUSZTRÁCIÓK, ÉS EGYES RÉSZLETEKBEN ELTÉRHETNEK A TÉNYLEGES TERMÉKTŐL.

3. Használati biztonság



FIGYELEM! OLVASSON EL MINDEN BIZTONSÁGI FIGYELMEZTETÉST ÉS ÚTMUTATÓT!

A figyelmeztetésekben és utasításokban az "eszköz" vagy "termék" kifejezések a következőkre vonatkoznak: **szervizkocsi**.

3.1. Munkahelyre vonatkozó biztonsági szabályok

- a) Győződjön meg arról, hogy a munkahely tiszta és jól megvilágított. A rendetlen vagy rosszul megvilágított munkahely balesetekhez vezethet. Próbáljon meg előre gondolkodni, figyelje meg, mi történik, és használja a józan eszét a készüléssel való munka során.
- b) Ha nem biztos abban, hogy a termék megfelelően működik-e, vagy ha sérülést talál, kérjük, forduljon a gyártó szervizközpontjához.
- c) Kizárólag a gyártó szervizközpontja javíthatja a terméket. Ne próbálja meg saját maga megjavítani!
- d) Kérjük, őrizze meg ezt a kézikönyvet későbbi felhasználás céljából. Ha a készüléket harmadik félnek adja tovább, a kézikönyvet is át kell adni vele együtt.
- e) A csomagolóanyagokat és a kisebb szerelési alkatrészeket gyermekek elől elzárva kell tartani.
- f) Ha ezt a készüléket más berendezéssel együtt használják, a további használati utasítást is be kell tartani.
- g) A készülék nem játék. A gyermekeket felügyelni kell, hogy ne játsszanak a készüléssel.
- h) Tartsa a készüléket kifogástalan műszaki állapotban. Minden használat előtt ellenőrizze az általános sérüléseket, különösen a repedt alkatrészeket vagy elemeket, valamint minden olyan körülményt, amely befolyásolhatja a készülék biztonságos működését. Ha sérülést észlel, használat előtt adja át a készüléket javításra.

- i) A készülék működőképességének biztosítása érdekében ne távolítsa el a gyárilag felszerelt védőburkolatokat, és ne lazítsa meg a csavarokat.
- j) Rendszeresen tisztítsa a készüléket, hogy megakadályozza a makacs szennyeződések felhalmozódását.
- k) Tilos a készülék szerkezetébe beavatkozni a paramétereinek vagy a konstrukciójának megváltoztatása céljából.
- l) Tartsa távol a készüléket tűztől és hőforrásoktól.
- m) Ne terhelje túl a berendezést!



FIGYELEM! A készülék biztonságos kialakítása és védőfunkciói, valamint a kezelőt védő kiegészítő elemek használata ellenére is fennáll a baleset vagy sérülés csekély veszélye a készülék használata során. Legyen figyelmes, és használja a józan eszét a készülék használata során.

4. Üzemeltetés szabályai

A szervizkocsi olyan kiegészítők és kozmetikumok tárolására szolgál, amelyek funkcionálisak és különféle kezelések során bizonyítják hatékonyságukat. A termék kizárólag otthoni használatra készült!

A felhasználó felelős a készülék nem rendeltetésszerű használatából eredő károkért.

4.1. A készülék leírása



FIGYELEM! A termék robbantott ábrája a használati utasítás utolsó oldalain található.

A készüléket mindig sík, stabil, tiszta, tűzálló és száraz felületen kell használni, gyermekek és korlátozott mentális és érzékszervi funkciókkal rendelkező személyek elől elzárva.

4.2. A készülék összeszerelése

4.2.1. PHYSA CT-1

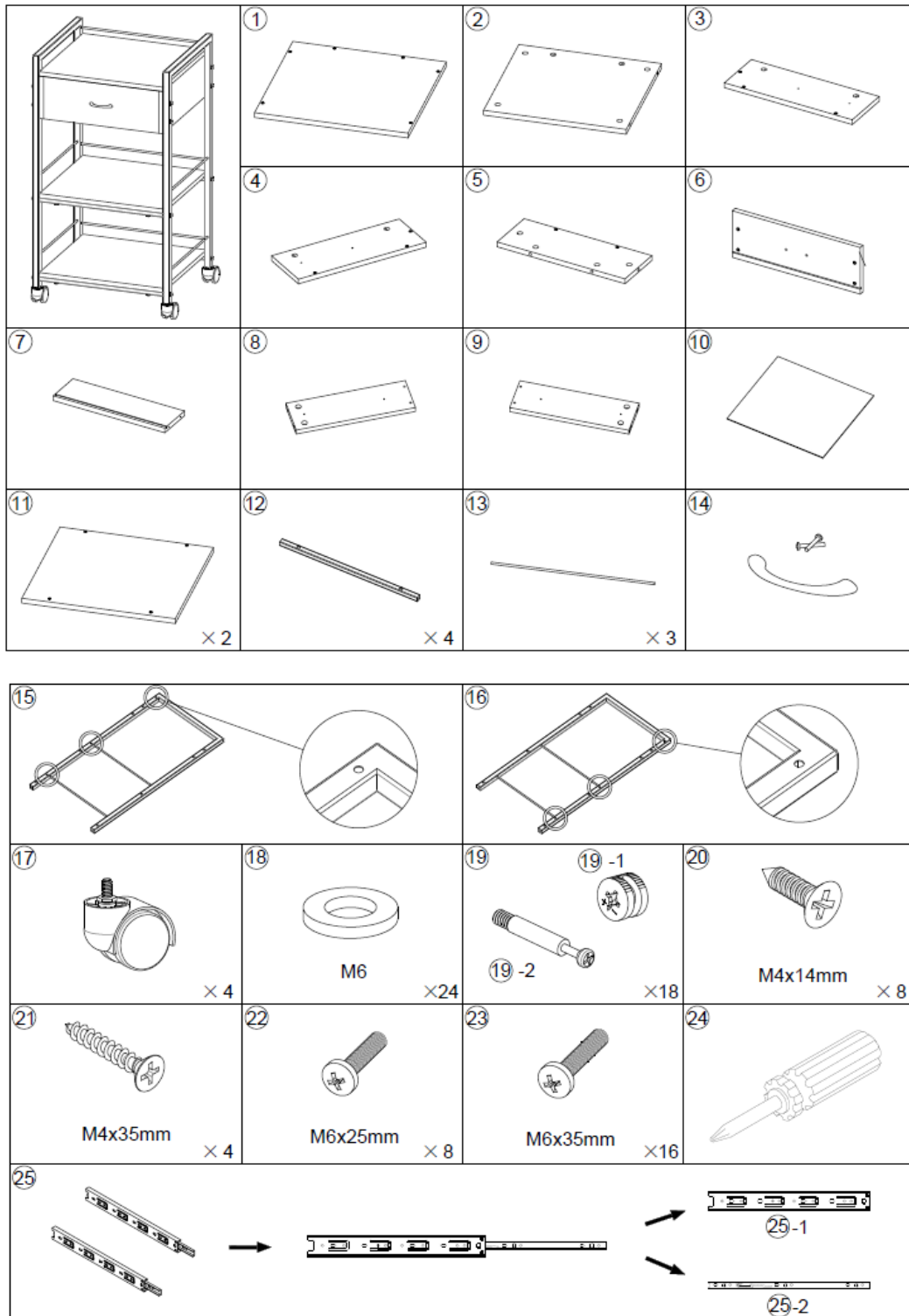

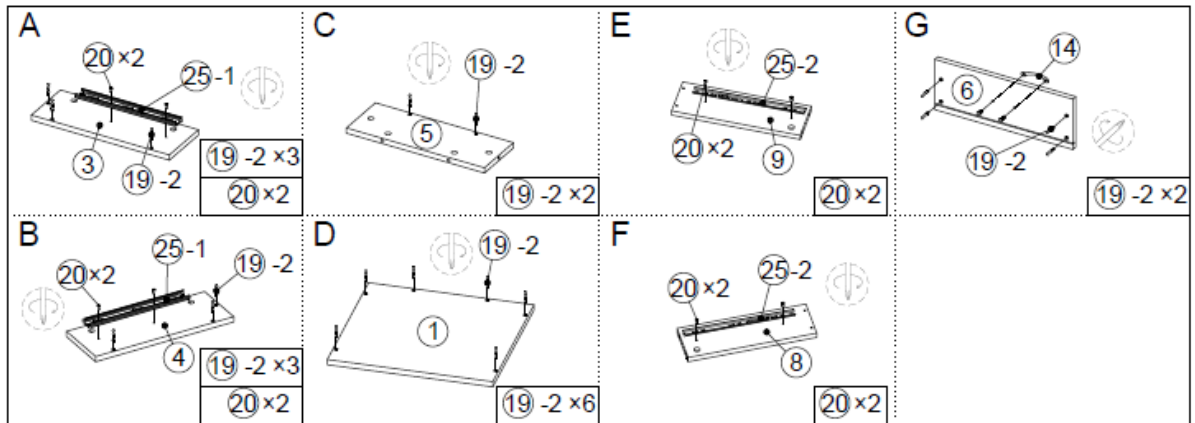

STEP:1

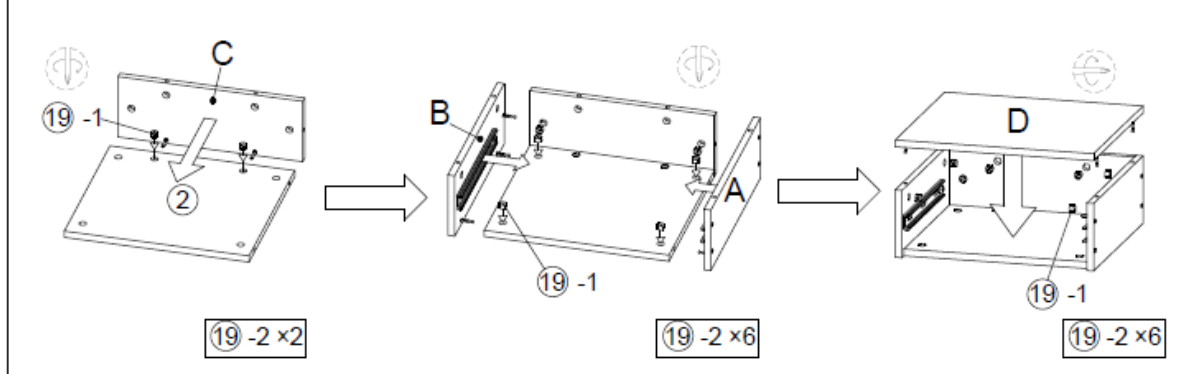

STEP:2

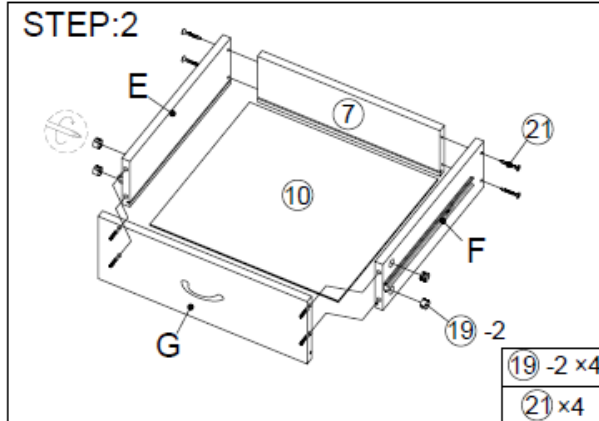

STEP:3

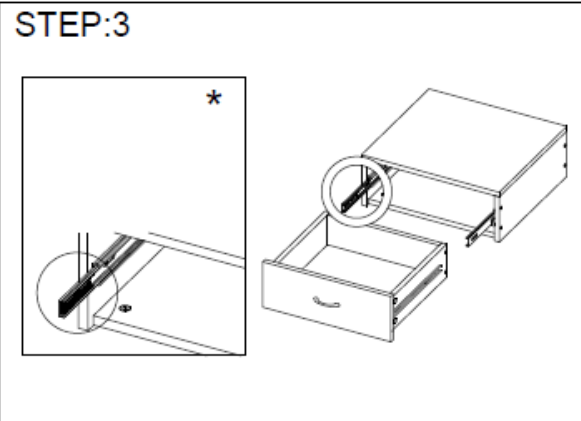

STEP:4

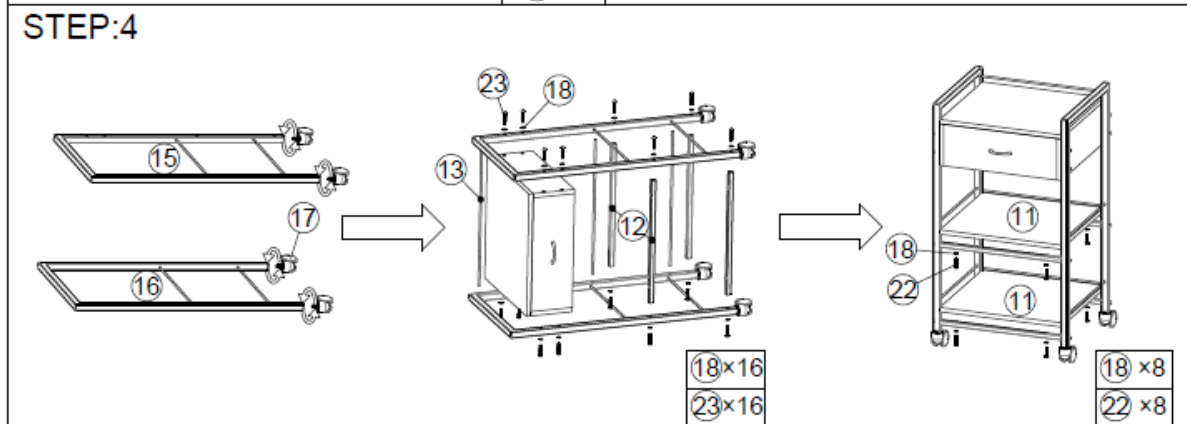

* 3. lépés: A fiók beszerelésekor ezt az alkatrészt a legkülső helyzetbe kell állítani.

4.2.2. PHYSICA CT-2

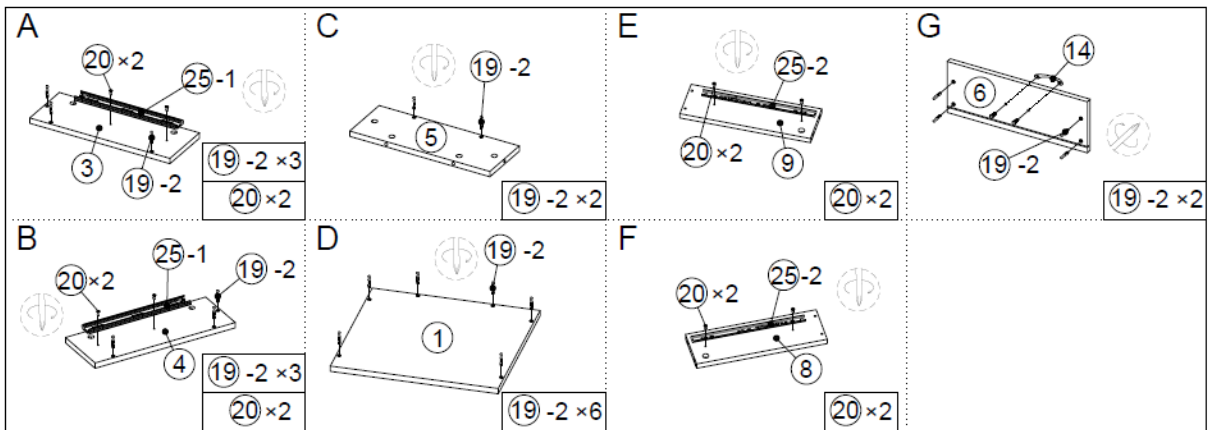
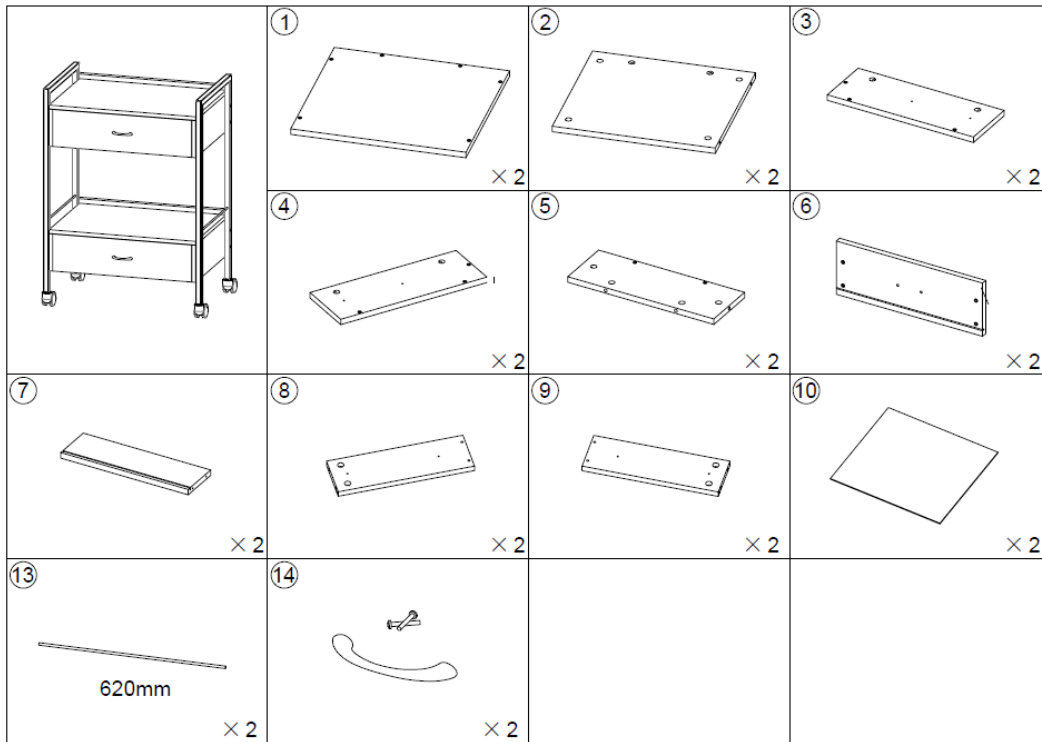

STEP:1

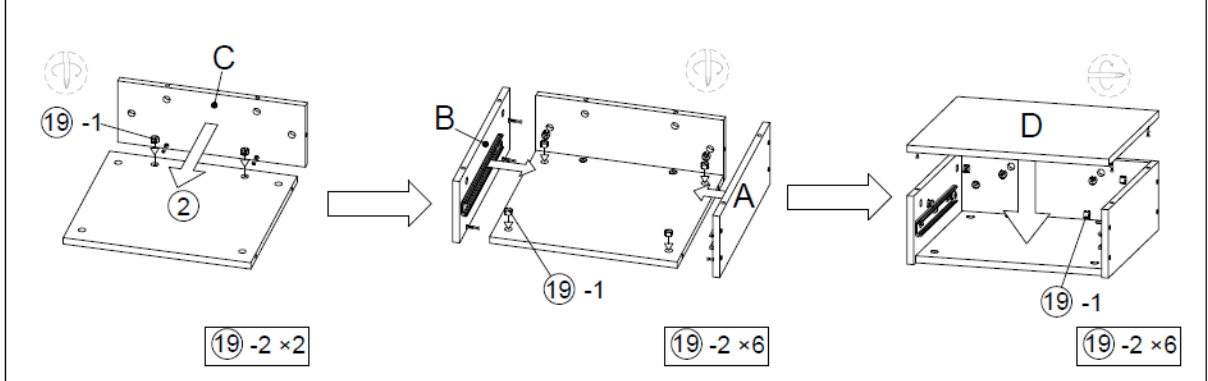

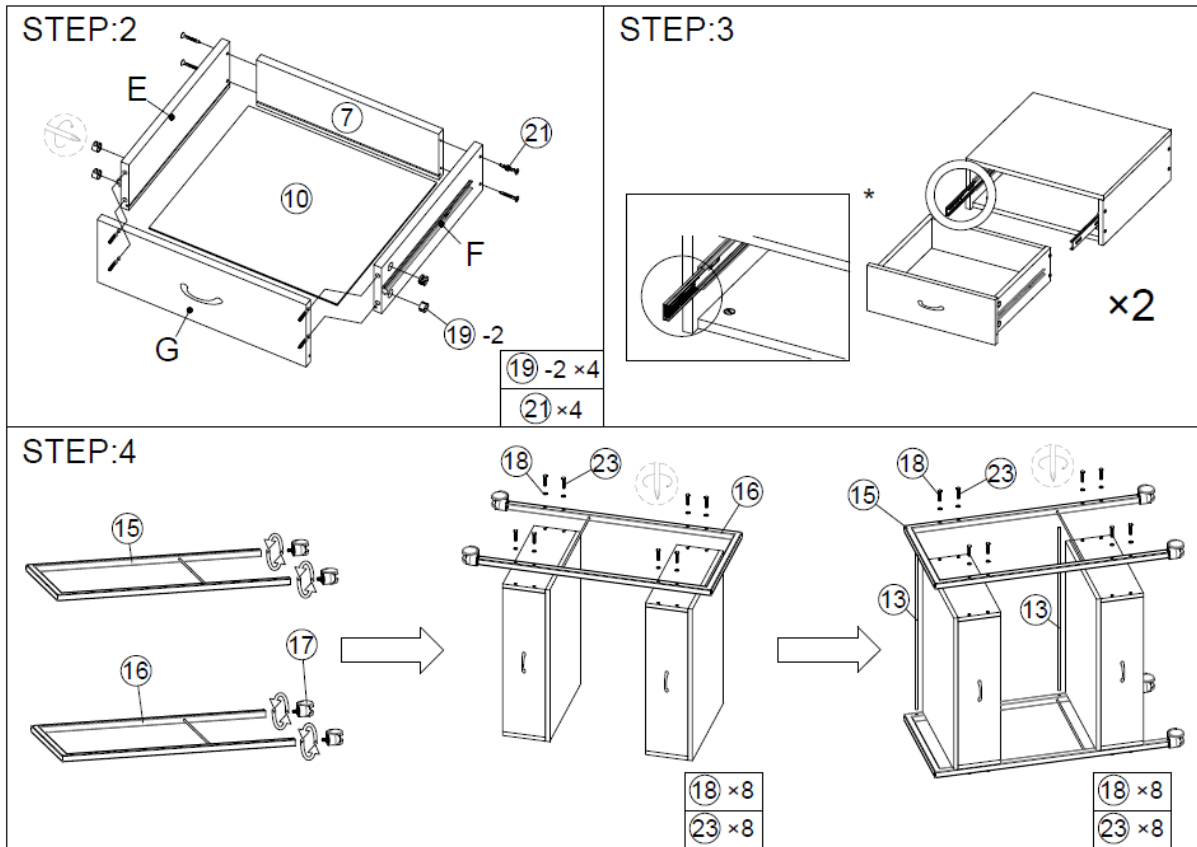

* 3. lépés: A fiók beszerelésekor ezt az alkatrészt a legkülső helyzetbe kell állítani.

4.2.3. PHYSY CT-3

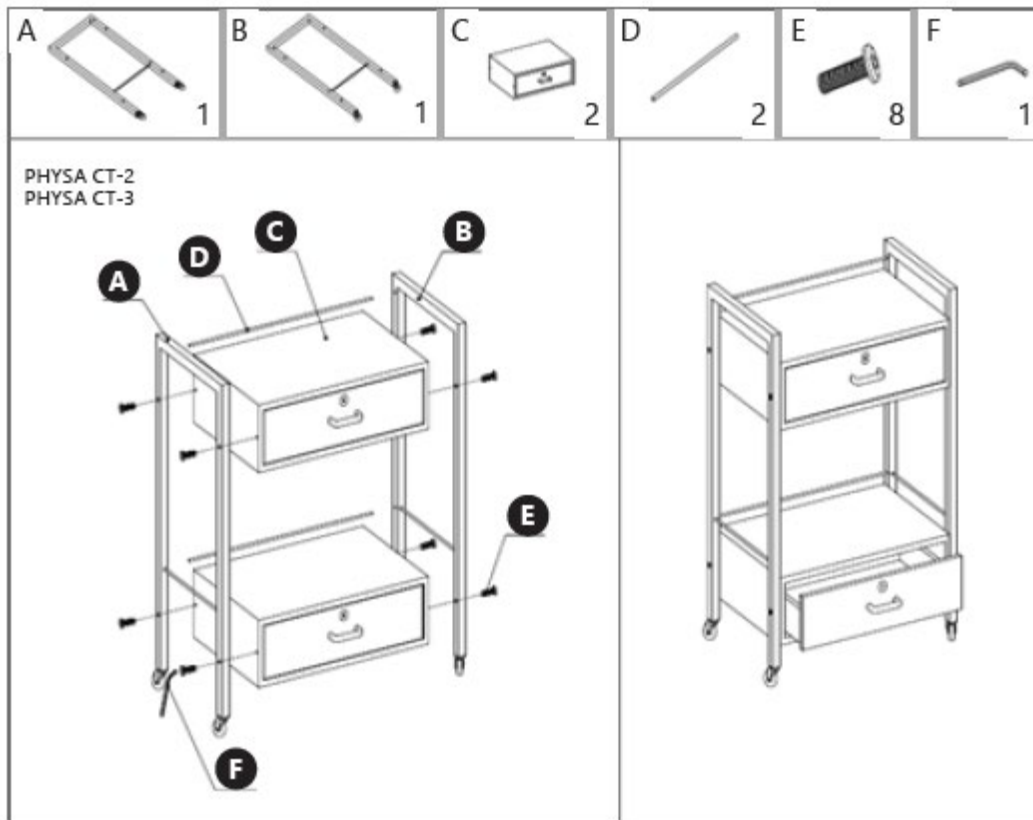

4.3. Tisztítás és karbantartás

- a) A felület tisztításához csak nem korrozív tisztítószeret használjon.
- b) A készüléket száraz, hűvös, nedvességtől és közvetlen napfénytől védett helyen tárolja.
- c) Ne permetezze a készüléket vízsugárral, és ne merítse vízbe.
- d) A készüléket rendszeresen ellenőrizni kell a műszaki hatékonysága és az esetleges sérülések észlelése érdekében.
- e) A tisztításhoz puha rongyot vagy szivacsot kell használni.
- f) Ne hagyja az akkumulátort a készülékben, ha hosszabb ideig nem használja.
- g) A tisztításhoz nedves, puha rongyot kell használni.
- h) A tisztításhoz ne használjon éles és/vagy fém tárgyakat (pl. drótkefét vagy fém spatulát), mert ezek károsíthatják a készülék felületét.
- i) Ne tisztítsa a készüléket savas anyaggal, orvosi célú szerekkel, hígítókkal, üzemanyaggal, olajokkal vagy más vegyi anyagokkal, mert ezek károsíthatják a készüléket.



Denne brugermanual er blevet oversat ved hjælp af maskinoversættelse. Vi har gjort alt for at sikre, at oversættelsen er nøjagtig, men bemærk venligst, at automatiserede oversættelser ikke er perfekte og ikke er beregnet til at erstatte menneskelige oversættere. Den officielle version af brugermanualen er på engelsk. Eventuelle forskelle mellem den oversatte version og den originale engelske version er ikke juridisk bindende. Hvis du har spørgsmål om nøjagtigheden af oversættelsen, henvises der til den engelske version, som er den officielle reference. Flere sprogversioner er tilgængelige efter anmodning via info@expondo.com.

1. Tekniske data

Tabel 1: Tekniske data for produktet

Parameterbeskrivelse	Parameterværdi		
Produktnavn	Kosmetikvogn		
Model	PHYSA CT-1	PHYSA CT-2	PHYSA CT-3
Dimensioner [Bredde x Dybde x Højde; mm]	475x400x865	475x380x855	624x380x845
Maximum load [kg]	30		

2. Generel beskrivelse



Brugermanualen er designet til at hjælpe med sikker og problemfri brug af enheden. Produktet er designet og fremstillet i overensstemmelse med strenge tekniske brugsbetingelser ved hjælp af den nyeste teknologi og komponenter. Derudover er den produceret i overensstemmelse med de strengeste kvalitetsstandarder

BRUG IKKE ENHEDEN, MEDMINDRE DU HAR LÆST OG FORSTÅET DENNE BRUGERVEJLEDNING GRUNDIGT.

For at forlænge enhedens levetid og sikre problemfri drift skal den anvendes i overensstemmelse med denne brugermanual og regelmæssigt udføres vedligeholdelsesopgaver. De tekniske data og specifikationer i denne brugermanual er opdaterede. Producenten forbeholder sig retten til at foretage ændringer i forbindelse med kvalitetsforbedringer.

2.1. Forklaring

Ikon	Beskrivelse af apparatet
	Produktet opfylder de relevante sikkerhedsstandarder.
	Læs instruktionerne før brug.
	Produktet skal genbruges.

	ADVARSEL! eller FORSIGTIG! eller HUSK! Gælder for den givne situation. (generelt advarselstegn)
	Brug kun indendørs.



OBS! TEGNINGER I DENNE MANUAL ER KUN TIL ILLUSTRATIONSFORMÅL OG KAN I NOGLE DETALJER AFVIGE FRA DET FAKTISKE PRODUKT.

3. Brugssikkerhed



OBS! LÆS ALLE SIKKERHEDSADVARSLER OG ALLE INSTRUKTIONER.

Udtrykkene "enhed" eller "produkt" bruges i advarsler og instruktioner til at henvise til: **serveringsvogn.**

3.1. Sikkerhed på arbejdspladsen

- a) Sørg for, at arbejdspladsen er ren og godt oplyst. En rodet eller dårligt oplyst arbejdsplads kan føre til ulykker. Prøv at tænke fremad, observer, hvad der foregår, og brug sund fornuft, når du arbejder med enheden.
- b) Hvis du er usikker på, om produktet fungerer korrekt, eller hvis du finder skader, bedes du kontakte producentens servicecenter.
- c) Kun producentens servicecenter må udføre reparationer på produktet. Forsøg ikke selv at reparere apparatet!
- d) Opbevar venligst denne manual til senere brug. Hvis dette apparat gives videre til tredjepart, skal manualen medfølges.
- e) Opbevar emballageelementer og små samledele et sted utilgængeligt for børn.
- f) Hvis denne enhed bruges sammen med andet udstyr, skal de resterende brugsanvisninger også følges.
- g) Enheden er ikke legetøj. Børn skal overvåges for at sikre, at de ikke leger med enheden.
- h) Hold enheden i perfekt teknisk stand. Før hver brug skal den kontrolleres for generelle skader, og især for revnede dele eller elementer og for andre forhold, der kan påvirke enhedens sikre betjening. Hvis der opdages skader, skal enheden afleveres til reparation før brug.
- i) For at sikre enhedens funktionsdygtighed må fabriksmonterede beskyttelseskærme ikke fjernes, og skruer må ikke løsnes.

- j) Rengør enheden regelmæssigt for at forhindre genstridigt snavs i at ophobe sig.
- k) Det er forbudt at gribe ind i enhedens struktur for at ændre dens parametre eller konstruktion.
- l) Hold enheden væk fra ild- og varmekilder.
- m) Maskinen skal være placeret på et stabilt underlag.



OBS! På trods af enhedens sikre design og dens beskyttelsesfunktioner, og på trods af brugen af yderligere elementer, der beskytter operatøren, er der stadig en lille risiko for ulykker eller skader ved brug af enheden. Vær opmærksom og brug sund fornuft, når du bruger enheden.

4. Brugsbetingelser

Serveringsvognen bruges til opbevaring af tilbehør og kosmetik, der både er funktionelle og velegnede til forskellige behandlinger. Produktet er kun beregnet til hjemmebrug!

Brugeren er ansvarlig for enhver skade, der måtte opstå som følge af utilsigtet brug af apparatet.

4.1. Beskrivelse af apparatet



BEMÆRK! En eksploderet visning af dette produkt findes på de sidste sider af betjeningsvejledningen.

Enheden skal altid anvendes, når den er placeret på en jævn, stabil, ren, brandsikker og tør overflade, og den skal være utilgængeligt for børn og personer med begrænsede mentale og sensoriske funktioner.

4.2. Samling af enheden

4.2.1. PHYSA CT-1

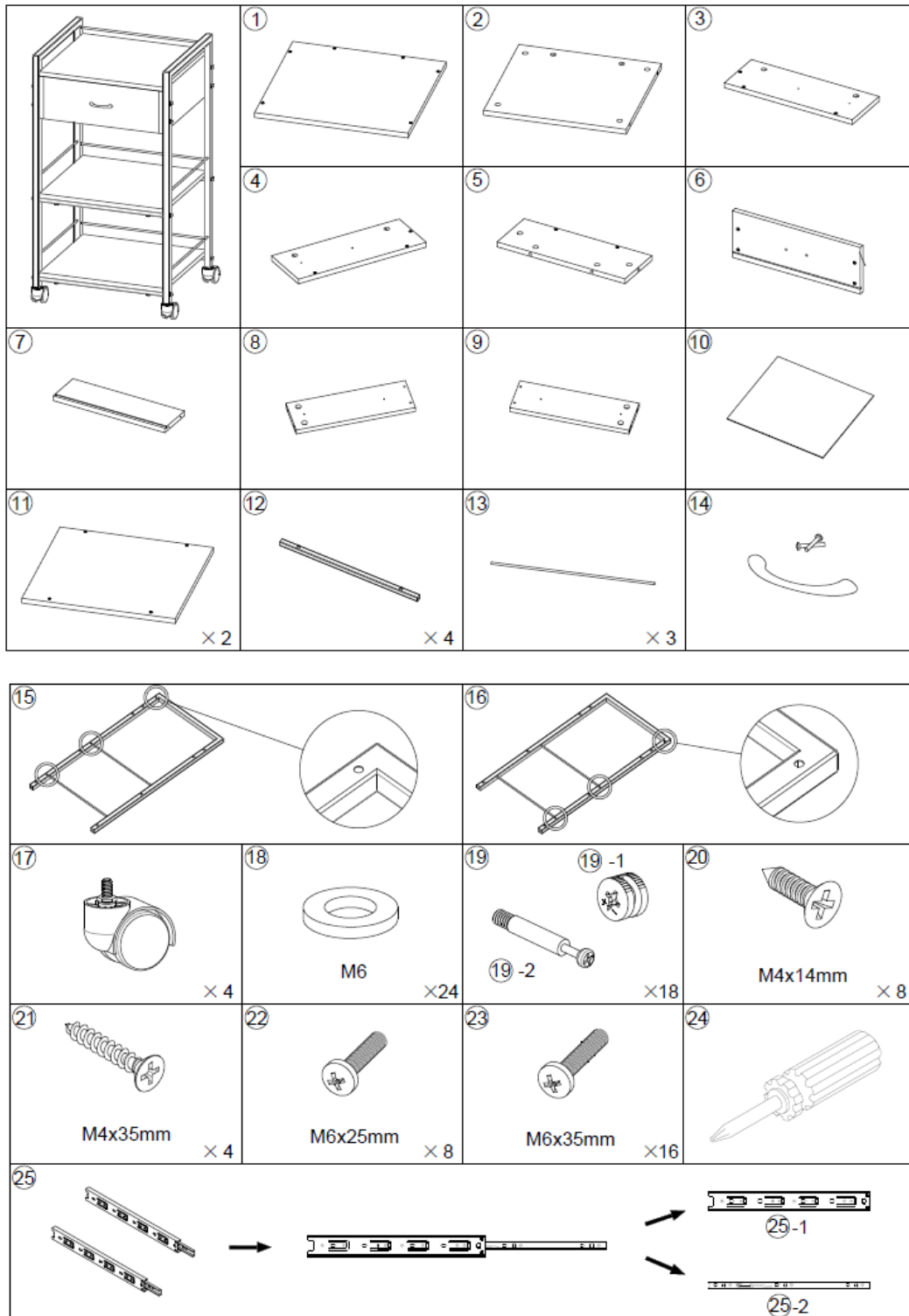

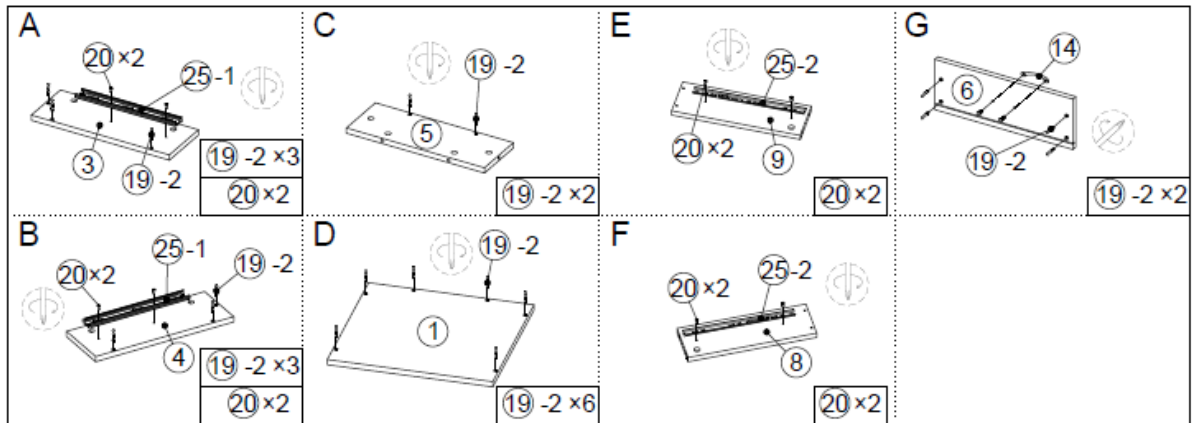

STEP:1

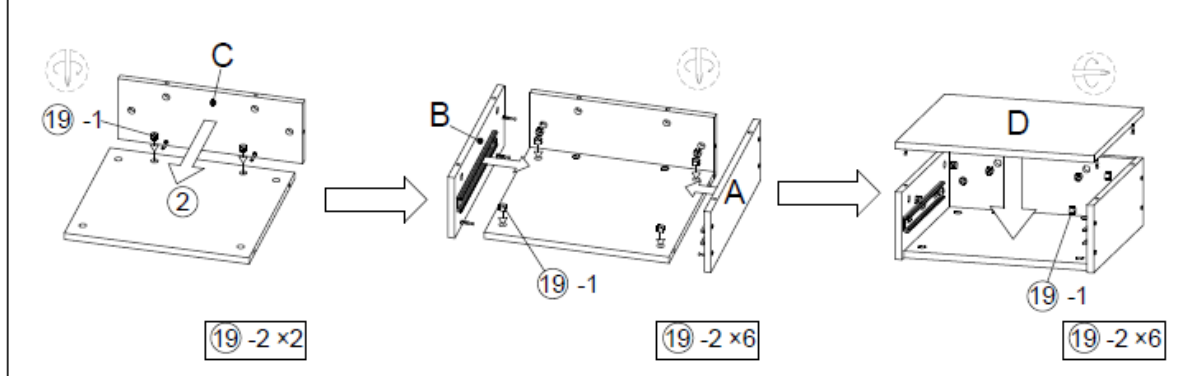

STEP:2

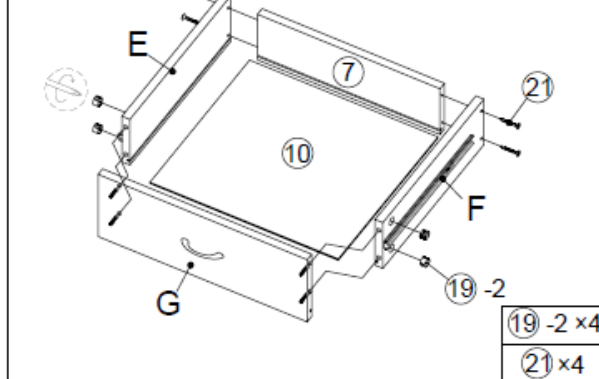

STEP:3

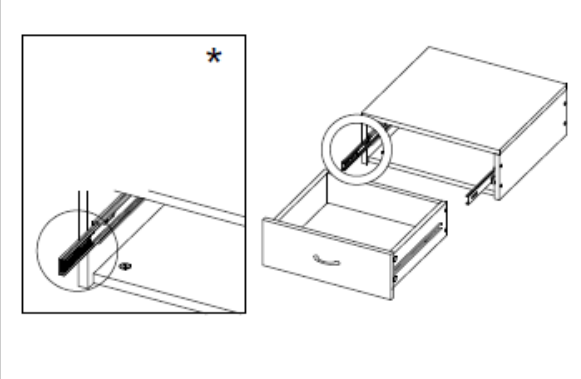

STEP:4

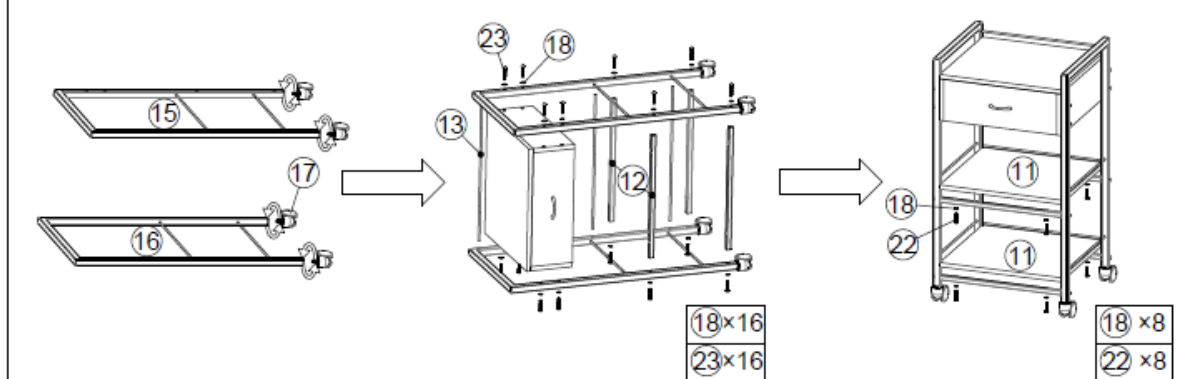

* Trin 3: Ved montering af skuffen skal denne komponent flyttes til den yderste position.

4.2.2. PHYSICA CT-2

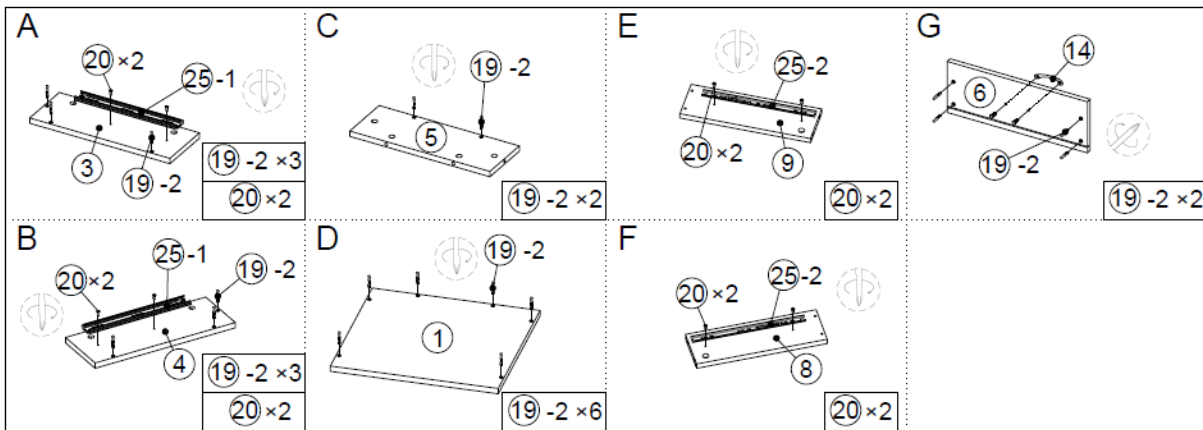
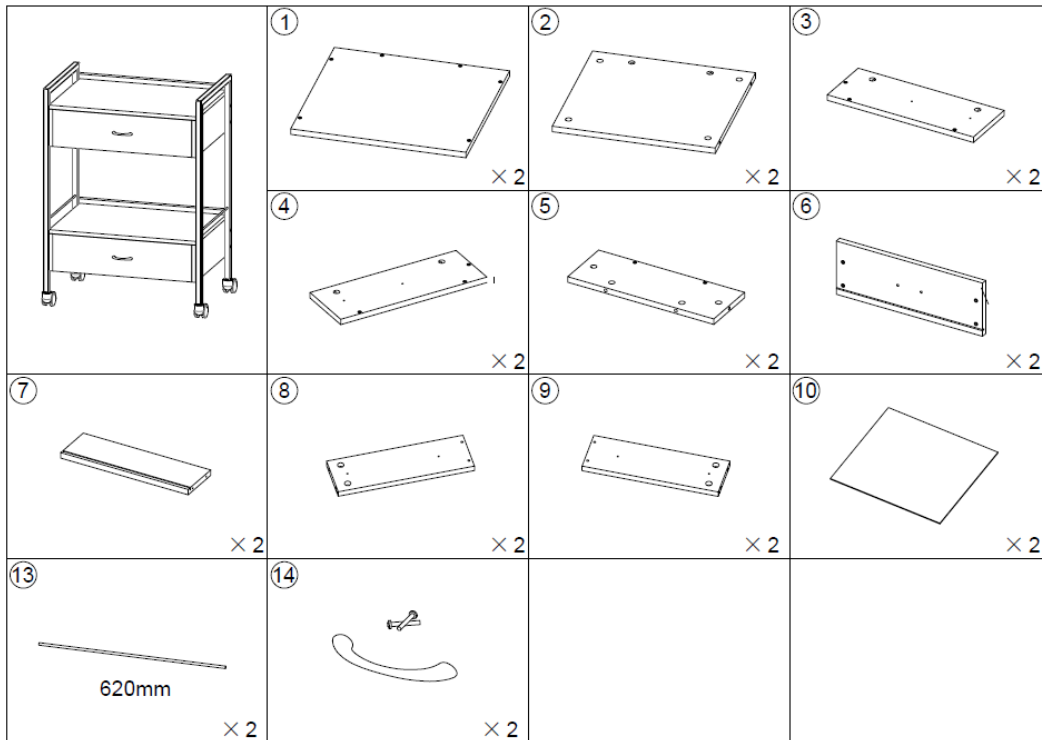

STEP:1

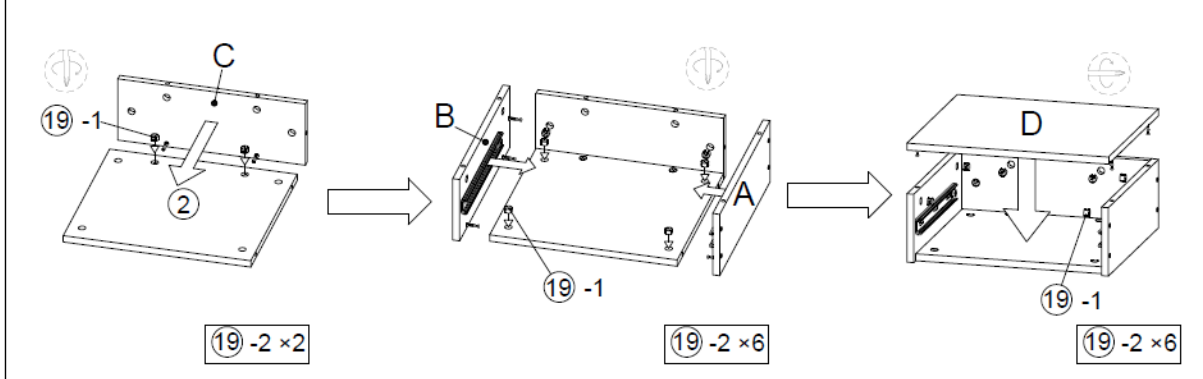

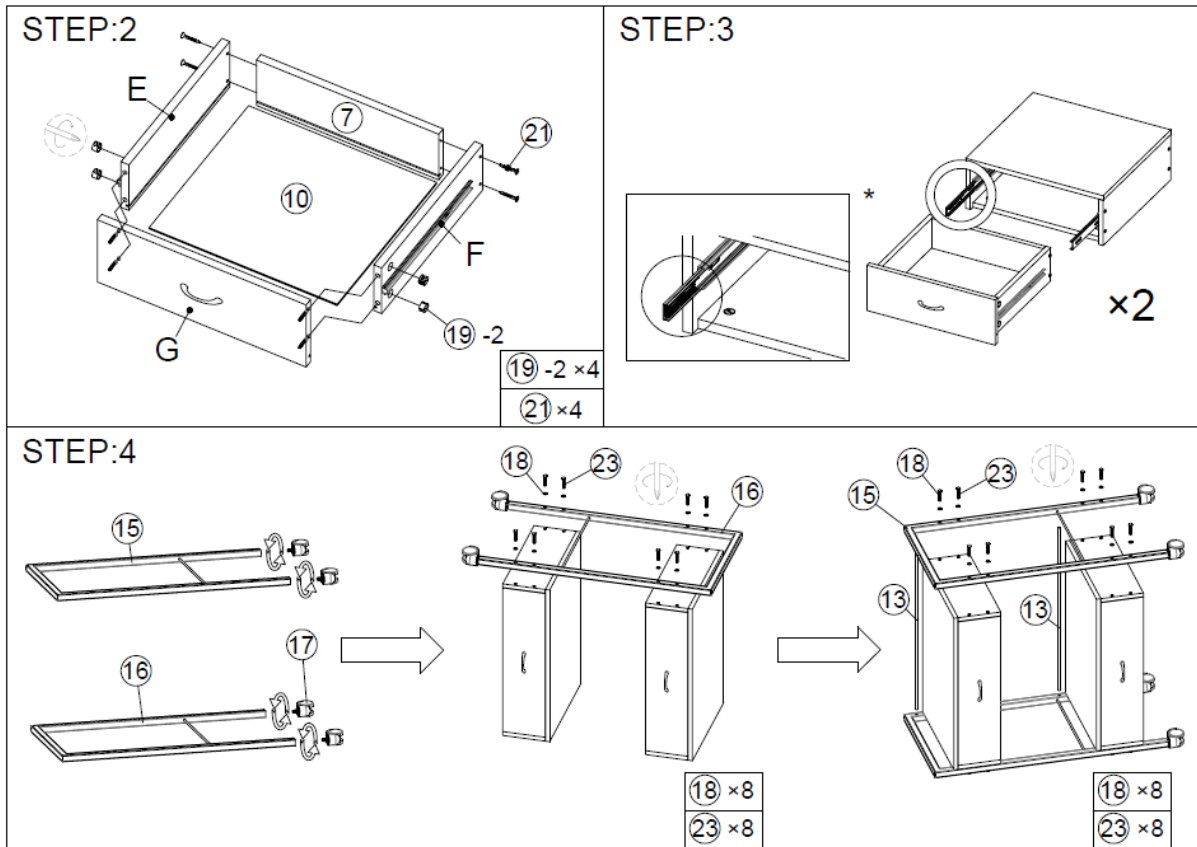

* Trin 3: Ved montering af skuffen skal denne komponent flyttes til den yderste position.

4.2.3. PHYSYSA CT-3

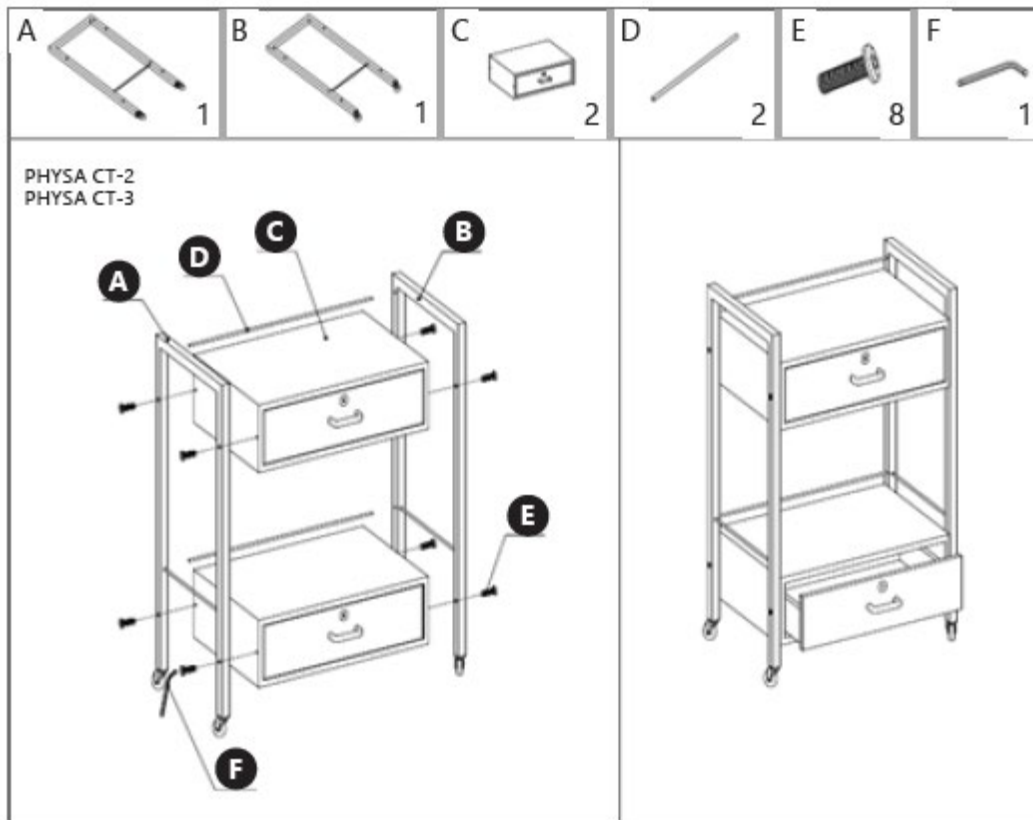

4.3. Rengøring og vedligeholdelse

- a) Brug kun ikke-ætsende rengøringsmidler til at rengøre overfladen.
- b) Opbevar enheden et tørt, køligt sted, fri for fugt og direkte sollys.
- c) Sprøjt ikke enheden med en vandstråle, og nedsænk den ikke i vand.
- d) Enheden skal regelmæssigt inspiceres for at kontrollere dens tekniske effektivitet og finde eventuelle skader.
- e) Brug en blød klud til rengøring.
- f) Lad ikke batteriet sidde i enheden, hvis den ikke skal bruges i længere tid.
- g) Brug en blød og fugtig klud til rengøring.
- h) Brug ikke skarpe og/eller metalgenstande til rengøring (f.eks. en stålborste eller en metalspatel), da de kan beskadige apparatets overflademateriale.
- i) Rengør ikke apparatet med syreholdige stoffer, medicinske midler, fortyndere, brændstof, olier eller andre kemiske stoffer, da det kan beskadige apparatet.



Tämä käyttöopas on käännetty konekäännöksellä. Olemme tehneet kaikkemme varmistaaksemme käännöksen oikeellisuuden, mutta huomaa, että konekäännökset eivät ole täydellisiä eivätkä niiden ole tarkoitus korvata ihmiskääntäjiä. Käyttöoppaan virallinen versio on englanniksi. Käännetyn version ja alkuperäisen englanninkielisen version väliset erot eivät ole oikeudellisesti sitovia. Jos sinulla on kysyttävää käännöksen oikeellisuudesta, katso englanninkielistä versiota, joka on virallinen lähde. Lisää kieliversioita on saatavilla pyynnöstä osoitteesta info@expondo.com.

1. Tekniset tiedot

Taulukko 1: Tuotteen tekniset tiedot

Parametrin kuvaus	Parametrin arvo		
Tuotteen nimi	Kosmetiikkakärry		
Malli	PHYSA CT-1	PHYSA CT-2	PHYSA CT-3
Mitat [Leveys x Syvyys x Korkeus; mm]	475x400x865	475x380x855	624x380x845
Maksimikuormitus [kg]	30		

2. Yleiskuvaus

Käyttöohje on suunniteltu auttamaan laitteen turvallisessa ja tarkoituksenmukaisessa käytössä. Tuote on suunniteltu ja valmistettu tiukkojen teknisten ohjeiden mukaisesti käyttäen uusinta teknologiaa ja komponentteja. Lisäksi se on valmistettu tiukimpien laatustandardien mukaisesti.

ÄLÄ KÄYTÄ LAITETTA, ELLET OLE LUKENUT JA SISÄISTÄNYT NÄITÄ KÄYTTÖOHJEITA PERUSTEELLISESTI.

Laitteen käyttöiän pidentämiseksi ja ongelmattoman toiminnan varmistamiseksi käytä sitä tämän käyttöoppaan mukaisesti ja suorita säännöllisesti huoltotehtävät. Näiden käyttöohjeiden sisältämät tekniset tiedot ja spesifikaatiot ovat ajan tasalla. Valmistaja pidättää oikeuden tehdä niihin laadun parantamiseen liittyviä muutoksia.

2.1. Merkkien selitys

Kuvake	Kuvaus
	Tuote täyttää asiaankuuluvat turvallisuusstandardit.
	Lue ohjeet ennen käyttöä.
	Tuote on kierrätettävä.
	VAROITUS!, HUOMAUTUS! tai MUISTUTUS! Kyseiseen tilanteeseen sopiva. (yleinen varoitusmerkki)



Käytä vain sisätiloissa.



HUOM! TÄMÄN KÄYTTÖOHJEEN PIIRUSTUKSET OVAT VAIN HAVAINNOLLISTAVIA, JA NE VOIVAT JOILTAKIN OSIN POIKETA TODELLISESTA TUOTTEESTA.

3. Käyttöturvallisuus



HUOMIO! LUE KAIKKI TURVALLISUUTTA KOSKEVAT VAROITUKSET JA KAIKKI OHJEET.

Varoituksissa ja ohjeissa termejä "laite" tai "tuote" käytetään viittaamaan seuraavaan: **Kosmetiikkakärri.**

3.1. Turvallisuus työpaikalla

- a) Varmista, että työskentelyalue on siisti ja hyvin valaistu. Sotkuinen tai huonosti valaistu työskentelyalue voi johtaa onnettomuuksiin. Pysy aina valppaana, tarkkaile laitteen toimintaa ja käytä tervettä järkeä työskennellessäsi laitteen kanssa.
- b) Jos olet epävarma siitä, toimiiko tuote tarkoituksenmukaisesti, tai jos havaitset siinä vaurioita, ota yhteyttä valmistajan huoltoon.
- c) Ainoastaan valmistajan huoltokeskus saa tehdä tuotteeseen korjauksia. Älä yritä tehdä korjauksia itse!
- d) Pidä tämä käyttöohje tallessa myöhempää käyttöä varten. Jos tämä laite luovutetaan kolmannelle osapuolelle, käyttöohjeet on luovutettava sen mukana.
- e) Säilytä pakkauselementit ja pienet kokoonpano-osat lasten ulottumattomissa.
- f) Jos tätä laitetta käytetään yhdessä muiden laitteiden kanssa, on myös niiden käyttöohjeita noudatettava.
- g) Tämä laite ei ole leikkikalua. Lapsia on valvottava, jotteivät he leikkisi laitteen kanssa.
- h) Pidä laite teknisesti täydellisessä kunnossa. Tarkista ennen jokaista käyttökertaa yleisten vaurioiden varalta ja erityisesti haljenneiden osien tai elementtien varalta sekä muiden olosuhteiden varalta, jotka voivat vaikuttaa laitteen turvalliseen käyttöön. Jos havaitset minkäänlaisia vaurioita, laite on luovutettava korjattavaksi ennen sen käyttöä.
- i) Älä poista tehtaalla asennettuja suojuksia äläkä löysää ruuveja, jotta laite toimisi turvallisesti.
- j) Puhdista laite säännöllisesti, jotta siihen ei kerry sitkeää likaa.
- k) Älä tee muutoksia laitteeseen sen parametrien tai rakenteen muuttamiseksi.

- l) Pidä laite kaukana tulen- ja lämmönlähteistä.
m) Älä ylikuormita laitetta.



HUOMIO! Huolimatta laitteen turvallisesta rakenteesta, suojaominaisuuksista ja käyttäjää suojaavien lisäelementtien käytöstä, laitteen käyttöön sisältyy silti aina pieni onnettomuus- tai loukkaantumiseriski. Pysy valppaana ja käytä tervettä järkeä laitetta käyttäessäsi.

4. Yleiset käyttöohjeet

Kärryä käytetään tarvikkeiden ja kosmetiikan säilyttämiseen, jotka ovat sekä toimivia että testattuja erilaisten hoitojen aikana. Tuote on tarkoitettu vain kotikäyttöön!

Käyttäjä on vastuussa kaikista vahingoista, jotka aiheutuvat laitteen virheellisestä käytöstä.

4.1. Laitteen kuvaus



HUOMIO! Tämän tuotteen räjäytyskuva löytyy käyttöohjeiden viimeisiltä sivuilta.

Laitetta on aina käytettävä tasaisella, vakaalla, puhtaalla, tulenkestävällä ja kuivalla alustalla, ja se on pidettävä poissa lasten ja sellaisten henkilöiden ulottuvilta, joilla on rajoittunut toimintakyky.

4.2. Laitteen kokoaminen

4.2.1. PHYSICA CT-1

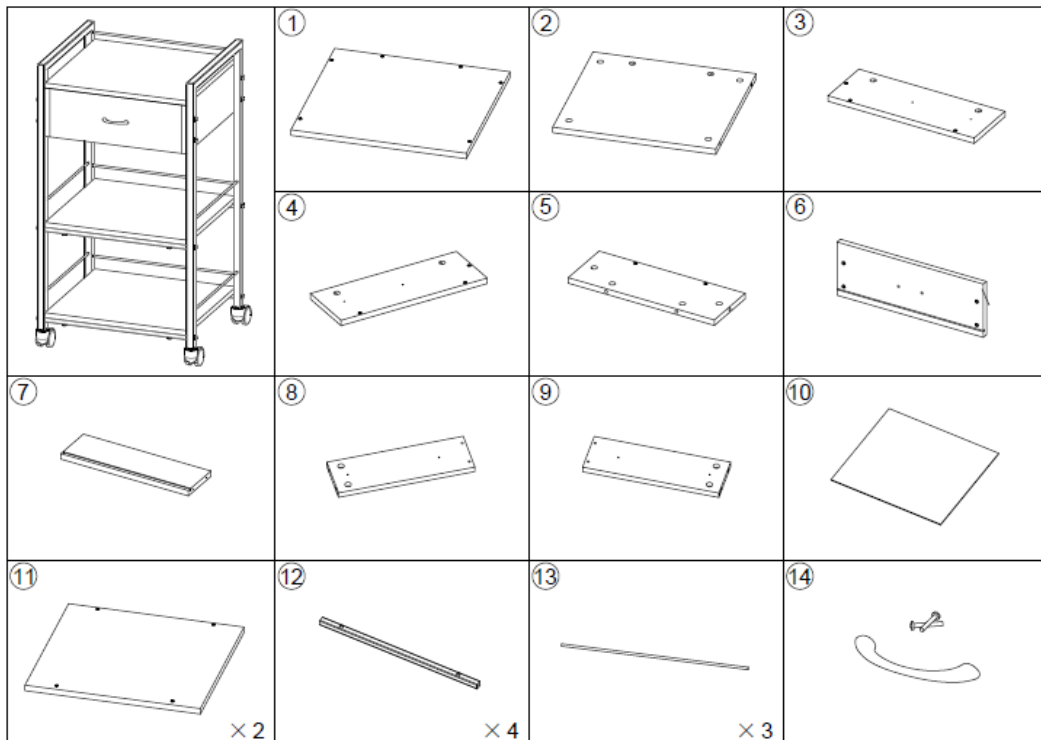

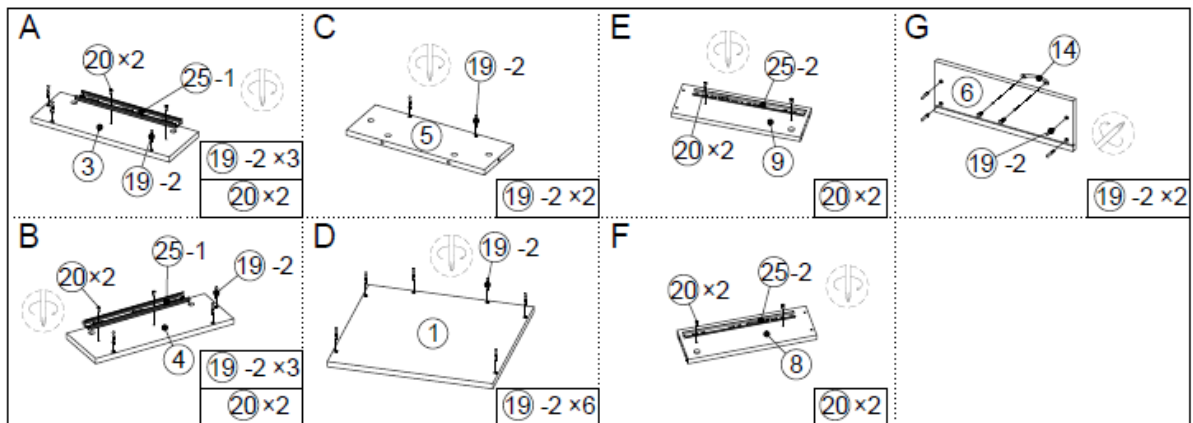
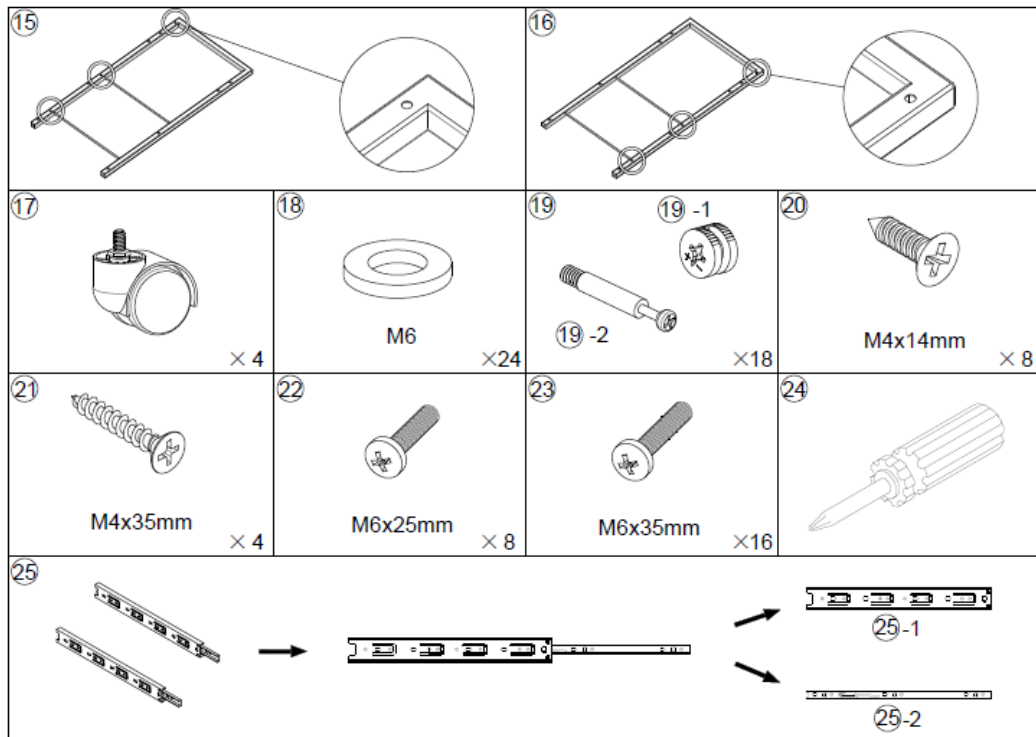

STEP:1

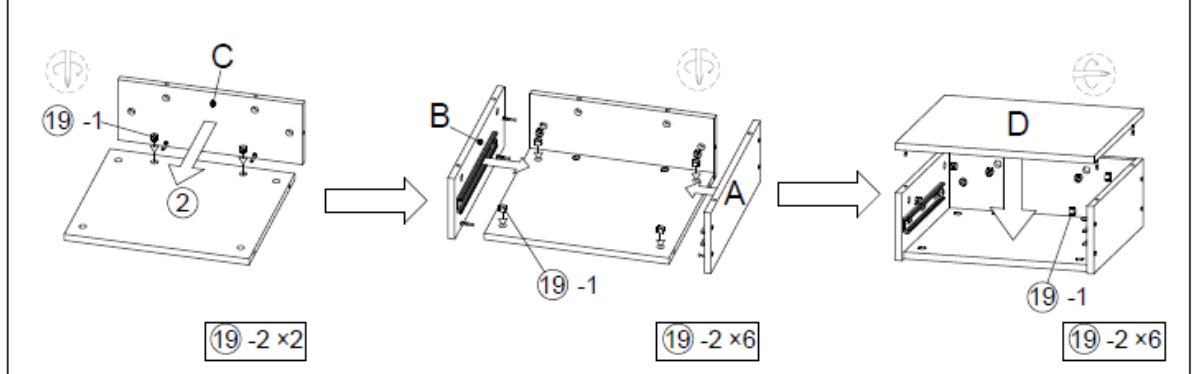

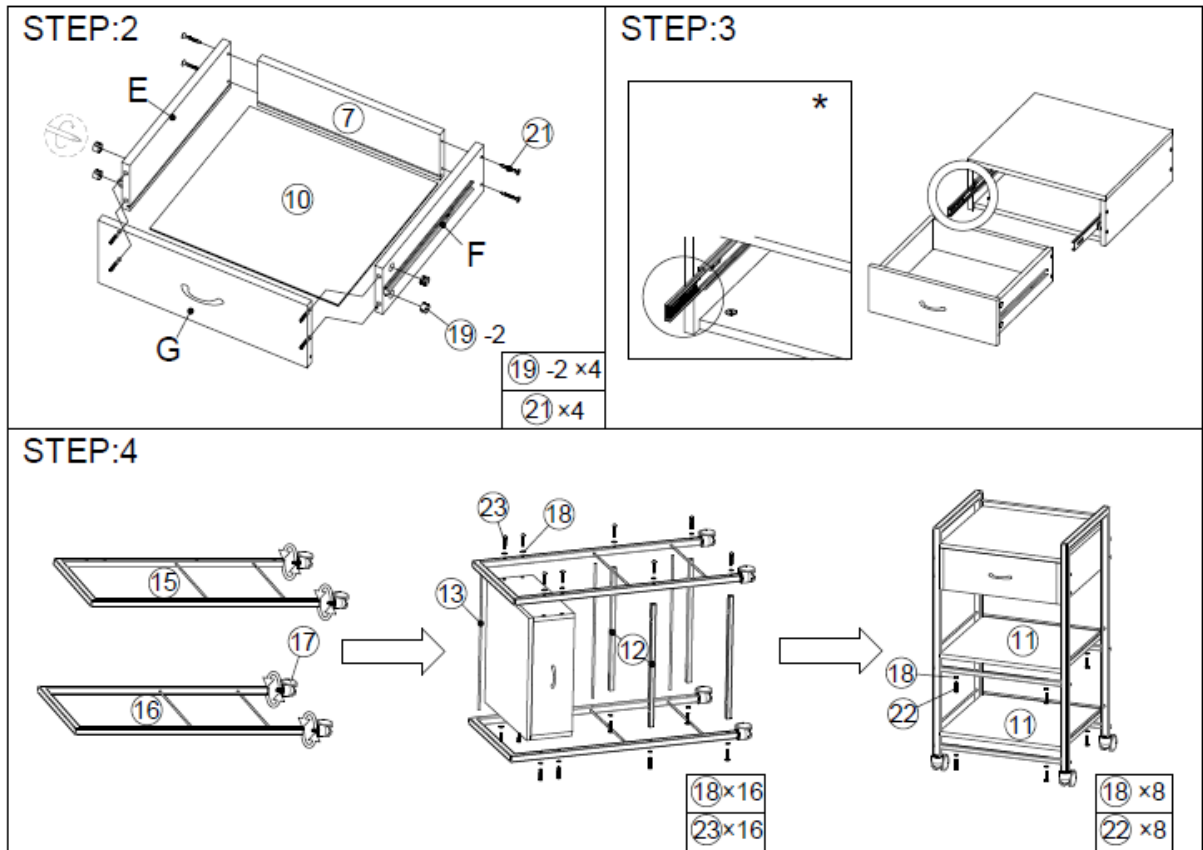

* Vaihe 3: Laatikkoa asennettaessa tämä komponentti on siirrettävä uloimpaan asentoon.

4.2.2. PHYSYSA CT-2

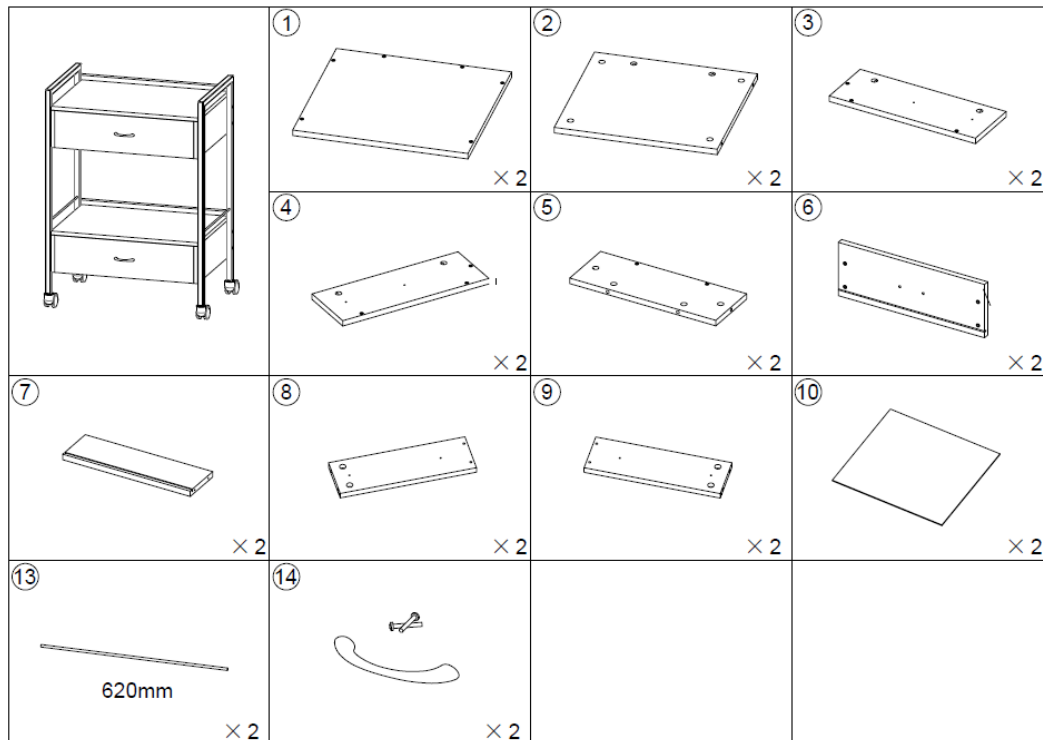

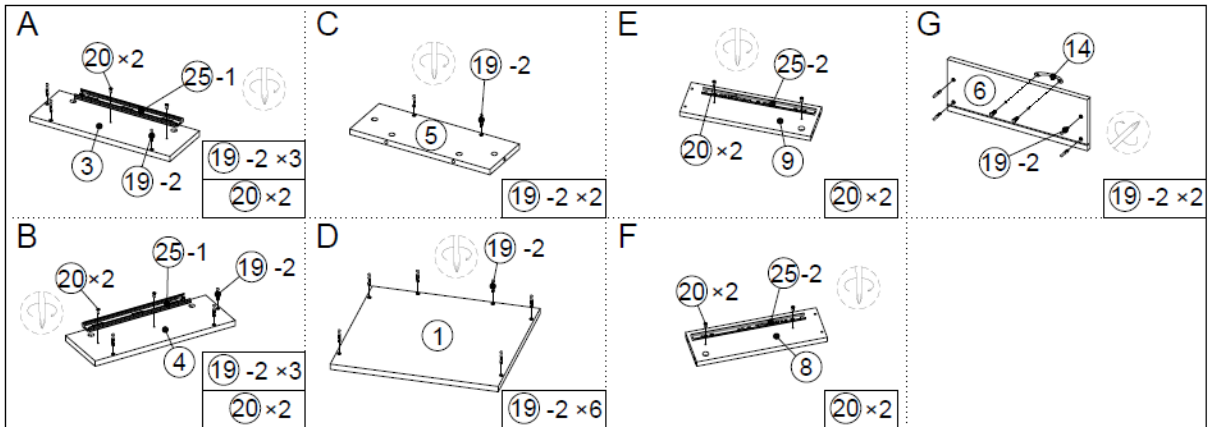

STEP:1

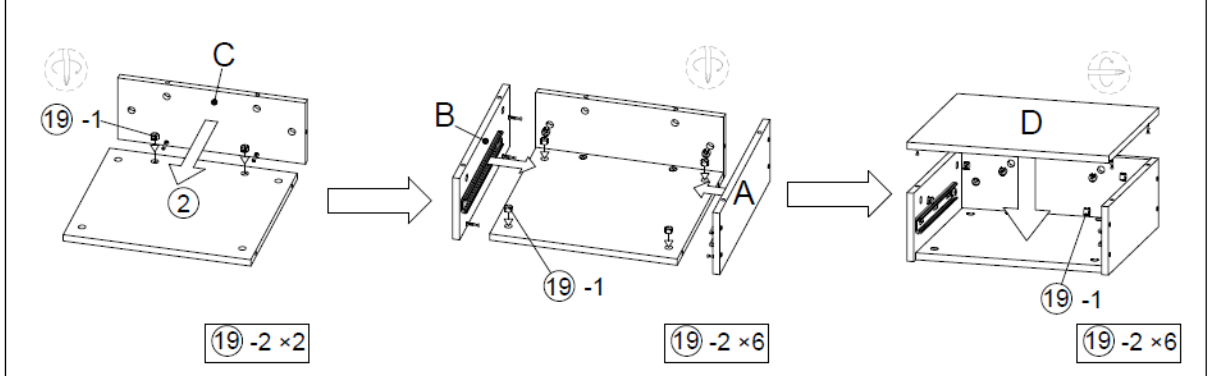

STEP:2

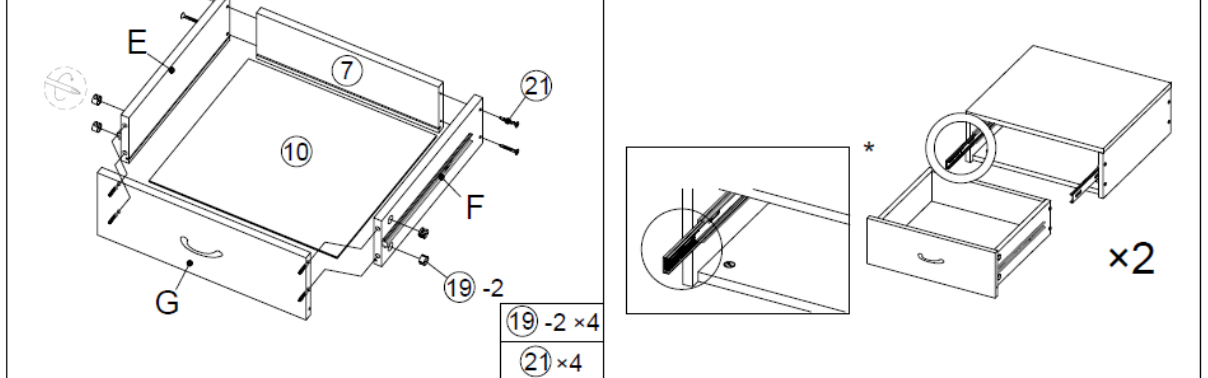

STEP:3

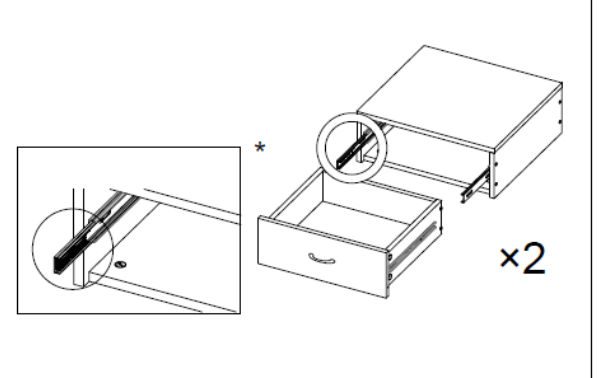

STEP:4

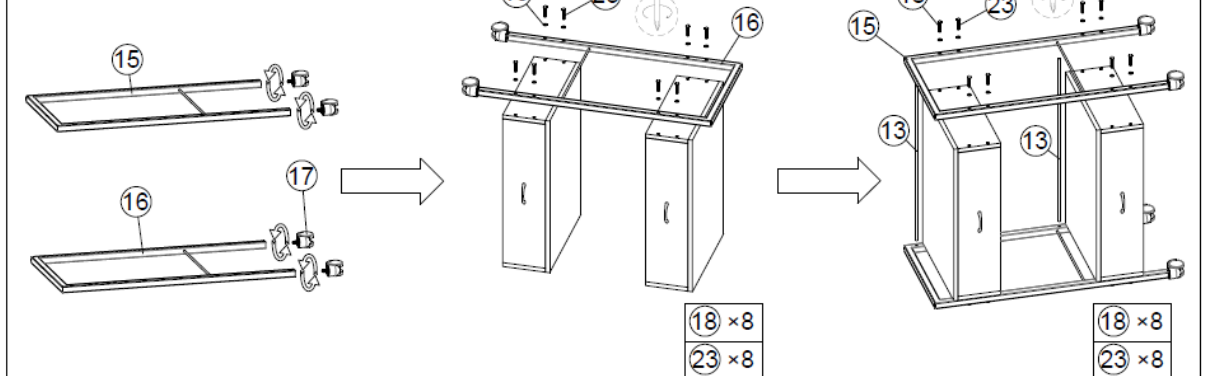

* Vaihe 3: Laatikkaa asennettaessa tämä komponentti on siirrettävä uloimpaan asentoon.

4.2.3. PHYSY CT-3

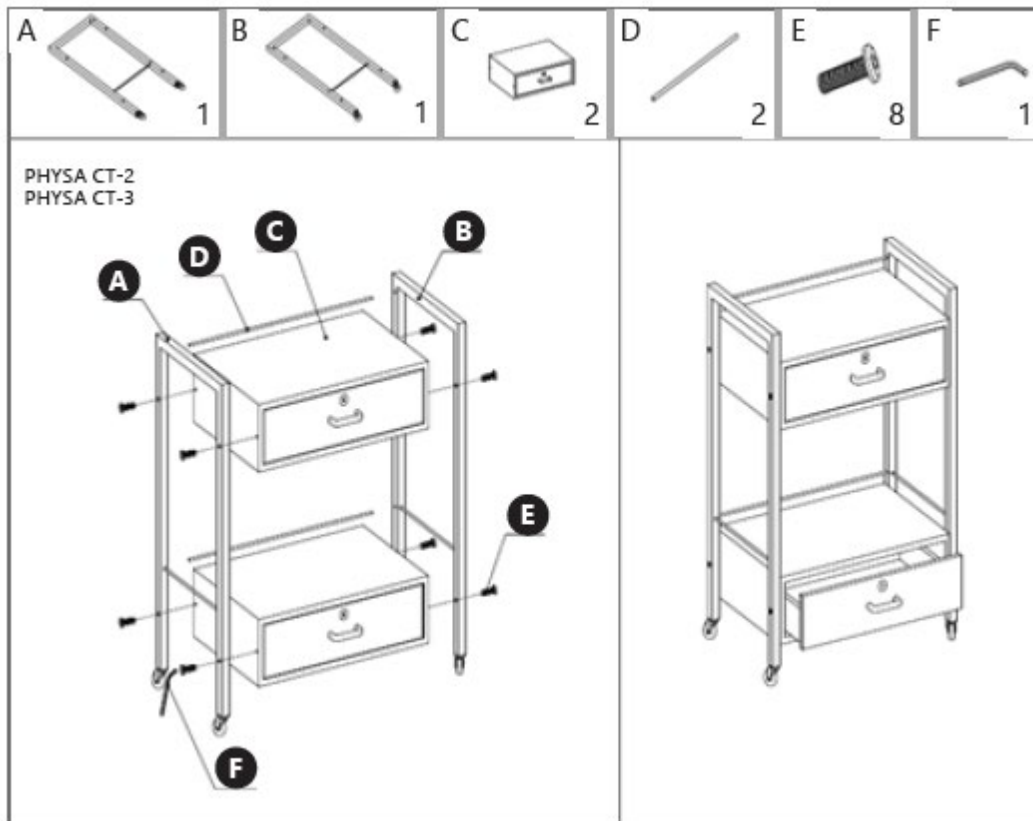

4.3. Puhdistaminen ja huolto

- Käytä laitteen pintojen puhdistamiseen vain syövyttämättömiä puhdistusaineita.
- Laite on säilytettävä kuivassa ja viileässä paikassa suojassa kosteudelta ja suoralta auringonvalolta.
- Älä suihkuta laitetta vesisuihkulla tai upota sitä veteen.
- Laite on tarkastettava säännöllisesti sen teknisen tehokkuuden ja mahdollisten vaurioiden havaitsemiseksi.
- Käytä puhdistamiseen pehmeää puhdistusliinaa.
- Älä jätä akkua laitteeseen, jos sitä ei käytetä pidempään aikaan.
- Käytä puhdistamiseen pehmeää ja kosteaa puhdistusliinaa.
- Älä käytä puhdistukseen teräviä ja/tai metallisia esineitä (esim. teräsharjaa tai metallista lastaa), sillä ne voivat vahingoittaa laitteen pintamateriaalia.
- Älä puhdista laitetta happamilla aineilla, lääkinnällisiin tarkoituksiin tarkoitetuilla aineilla, ohennusaineilla, polttoaineilla, öljyillä tai muilla kemiallisilla aineilla, sillä ne voivat vahingoittaa laitetta.



Deze gebruikershandleiding is machinaal vertaald. We hebben ons uiterste best gedaan om ervoor te zorgen dat de vertaling nauwkeurig is, maar houd er rekening mee dat geautomatiseerde vertalingen niet perfect zijn en niet bedoeld zijn om menselijke vertalers te vervangen. De officiële versie van de gebruikershandleiding is in het Engels. Eventuele verschillen tussen de vertaalde versie en het oorspronkelijke Engels zijn niet juridisch bindend. Als u vragen heeft over de juistheid van de vertaling, raadpleeg dan de Engelse versie, die als officiële referentie geldt. Meer taalversies zijn op aanvraag beschikbaar via info@expondo.com.

1. Technische gegevens

Tabel 1: Technische gegevens van het product

Beschrijving parameter	Waarde parameter		
Productnaam	Cosmetica-trolley		
Model	PHYSA CT-1	PHYSA CT-2	PHYSA CT-3
Afmetingen [Breedte x Diepte] x Hoogte; mm]	475x400x865	475x380x855	624x380x845
Maximale belasting [kg]	30		



2. Algemene beschrijving



De gebruikershandleiding is bedoeld als hulpmiddel bij een veilig en probleemloos gebruik van het apparaat. Het product is ontworpen en vervaardigd volgens strikte technische richtlijnen, met gebruikmaking van de modernste technologieën en componenten. Bovendien wordt het geproduceerd volgens de strengste kwaliteitsnormen.

GEBRUIK HET APPARAAT ALLEEN ALS U DEZE GEBRUIKERSHANDLEIDING GRONDIG HEBT GELEZEN EN BEGREPEN.

Om de levensduur van het apparaat te verlengen en een probleemloze werking te garanderen, dient u het te gebruiken volgens deze gebruikershandleiding en regelmatig de onderhoudstaken uit te voeren. De technische gegevens en specificaties in deze handleiding zijn actueel. De fabrikant behoudt zich het recht om wijzigingen aan te brengen in verband met kwaliteitsverbetering.

2.1. Legenda

Icon	Beschrijving
	Het product voldoet aan de relevante veiligheidsnormen.
	Lees de instructies voor gebruik.
	Het product moet worden gerecycled.

	WAARSCHUWING ! of VOORZICHTIG! of HERINNERING! Van toepassing op de gegeven situatie. (algemeen waarschuwingssignaal)
	Alleen binnenshuis gebruiken.



LET OP! DE TEKENINGEN IN DEZE HANDLEIDING DIENEN UITSLUITEND TER ILLUSTRATIE EN KUNNEN IN SOMMIGE DETAILS AFWIJKEN VAN HET WERKELIJKE PRODUCT.

3. Gebruiksveiligheid



ATTENTIE! LEES ALLE VEILIGHEIDSWAARSCHUWINGEN EN ALLE INSTRUCTIES NAUWKEURIG.

De termen "apparaat" of "product" worden in de waarschuwingen en instructies gebruikt om te verwijzen naar: **Cosmetica-trolley**.

3.1. Veiligheid op de werkplek

- a) Zorg ervoor dat de werkplek schoon en goed verlicht is. Een rommelige of slecht verlichte werkplek kan leiden tot ongelukken. Probeer vooruit te denken, observeer wat er gebeurt en gebruik gezond verstand wanneer u met het apparaat werkt.
- b) Als u niet zeker weet of het product correct werkt of als u schade aantreft, neem dan contact op met het servicecentrum van de fabrikant.
- c) Alleen het servicecentrum van de fabrikant mag het product repareren. Probeer zelf geen reparaties uit te voeren!
- d) Bewaar deze handleiding voor toekomstig gebruik. Als dit apparaat aan een derde wordt doorgegeven, moet de handleiding worden meegegeven.
- e) Bewaar verpakkingselementen en kleine montagedelen op een plaats die niet toegankelijk is voor kinderen.
- f) Indien dit apparaat samen met andere apparatuur wordt gebruikt, moeten ook de overige gebruiksaanwijzingen worden opgevolgd.
- g) Het apparaat is geen speelgoed. Kinderen moeten onder toezicht staan om ervoor te zorgen dat ze niet met het apparaat spelen.
- h) Houd het apparaat in perfecte technische staat. Controleer vóór elk gebruik op algemene schade en let met name op gebarsten onderdelen of elementen en op andere omstandigheden die de veilige werking van het apparaat kunnen beïnvloeden. Indien

schade wordt geconstateerd, dient het apparaat voor gebruik ter reparatie te worden aangeboden.

- i) Om de operationele integriteit van het apparaat te waarborgen, mogen in de fabriek gemonteerde afschermingen niet worden verwijderd en mogen geen schroeven worden losgedraaid.
- j) Maak het apparaat regelmatig schoon om te voorkomen dat hardnekkig vuil zich ophoopt.
- k) Het is verboden aan de structuur van het apparaat te zitten om de parameters of de constructie ervan te wijzigen.
- l) Houd het apparaat uit de buurt van vuur- en warmtebronnen.
- m) Overbelast het apparaat niet.



ATTENTIE! Ondanks het veilige ontwerp van het apparaat en de beschermende functies ervan, en ondanks het gebruik van extra elementen ter bescherming van de bediener, bestaat er toch een klein risico op een ongeval of letsel bij het gebruik van het apparaat. Blijf alert en gebruik uw gezond verstand wanneer u het apparaat gebruikt.

4. Gebruik richtlijnen

De trolley wordt gebruikt voor het opbergen van accessoires en cosmetica die zowel functioneel zijn als hun waarde bewijzen tijdens diverse behandelingen. Het product is alleen bedoeld voor thuisgebruik!

De gebruiker is aansprakelijk voor alle schade die voortvloeit uit onbedoeld gebruik van het apparaat.

4.1. Beschrijving van het apparaat



ATTENTIE! De exploded view van dit product vindt u op de laatste pagina's van de gebruiksaanwijzing.

Het apparaat moet altijd worden gebruikt op een vlakke, stabiele, schone, brandvrije en droge ondergrond en buiten het bereik van kinderen en personen met beperkte mentale en sensorische functies.

4.2. Assemblage van het apparaat

4.2.1. PHYSICA CT-1

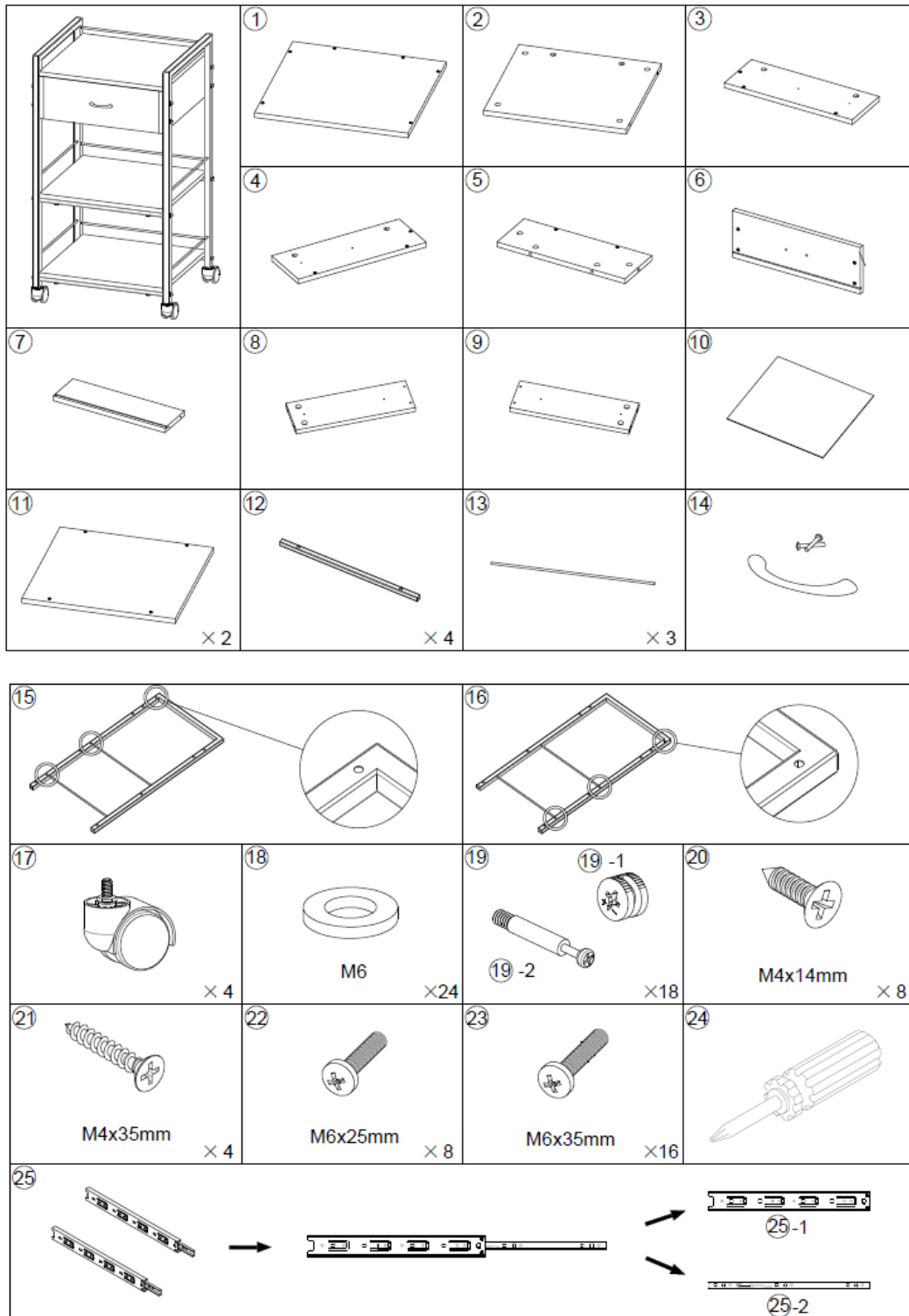

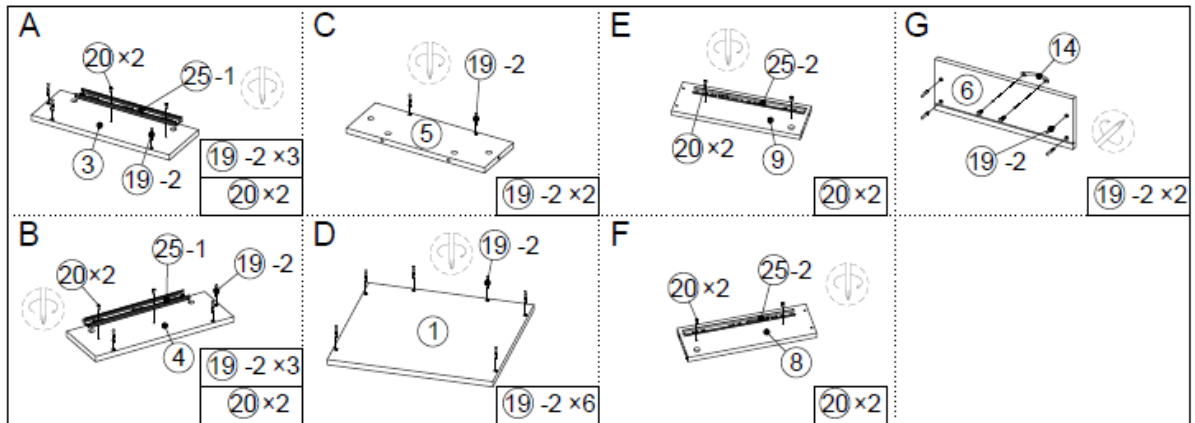

STEP:1

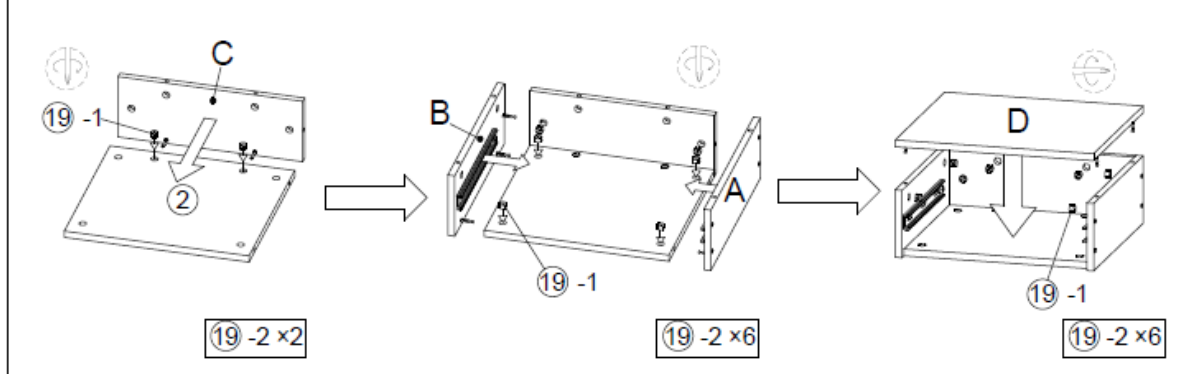

STEP:2

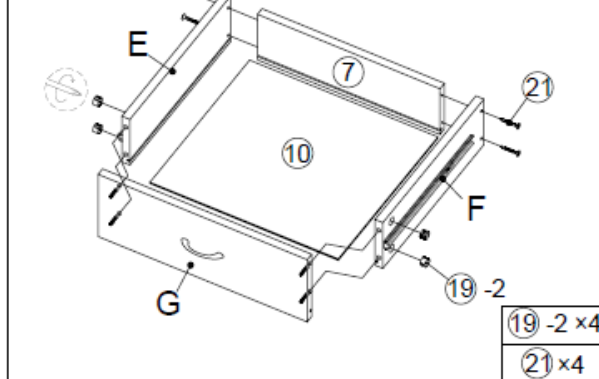

STEP:3

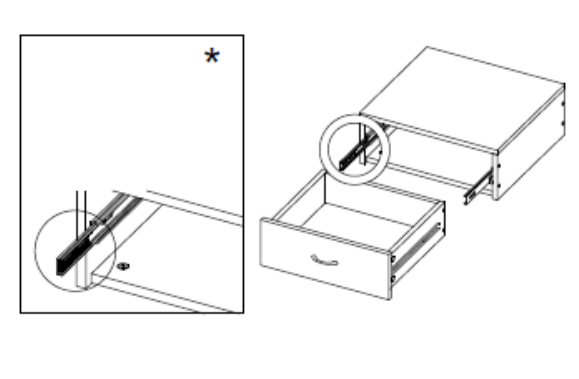

STEP:4

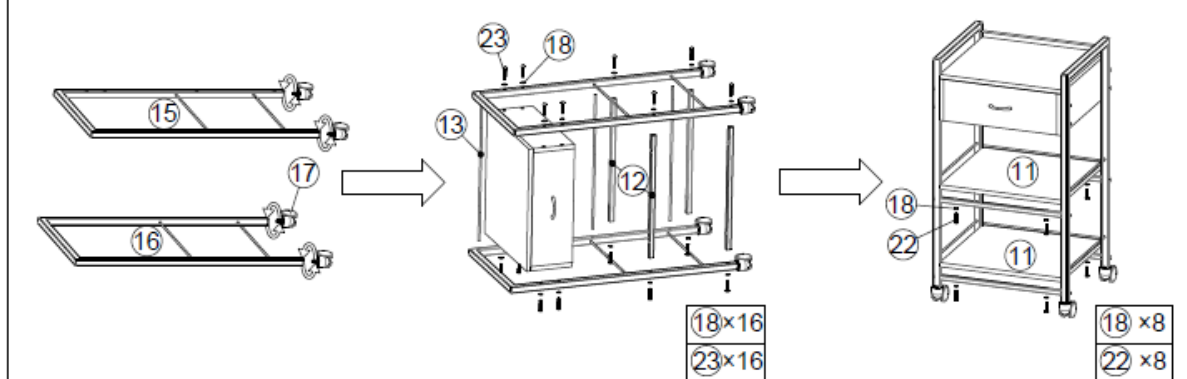

* Stap 3: Bij het monteren van de lade moet dit onderdeel naar de buitenste positie worden verplaatst.

4.2.2. PHYSICA CT-2

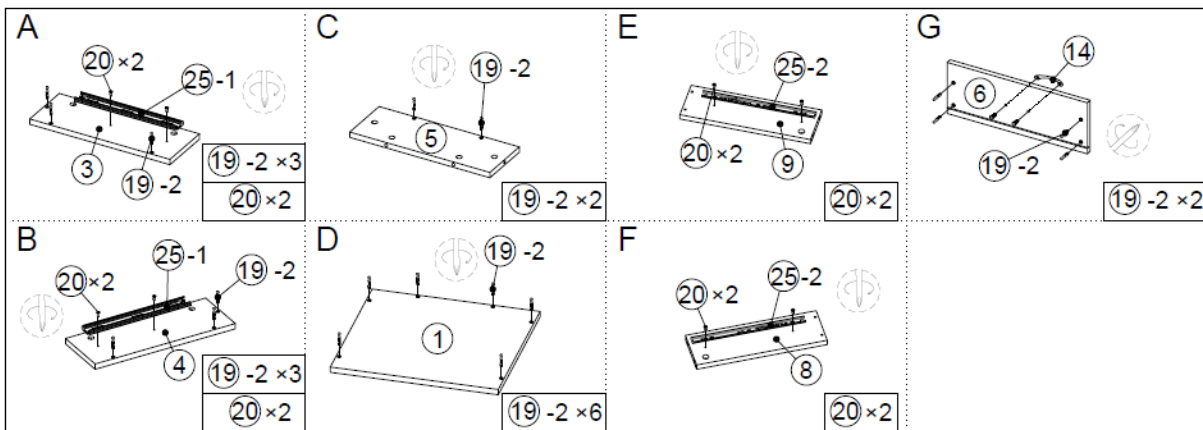
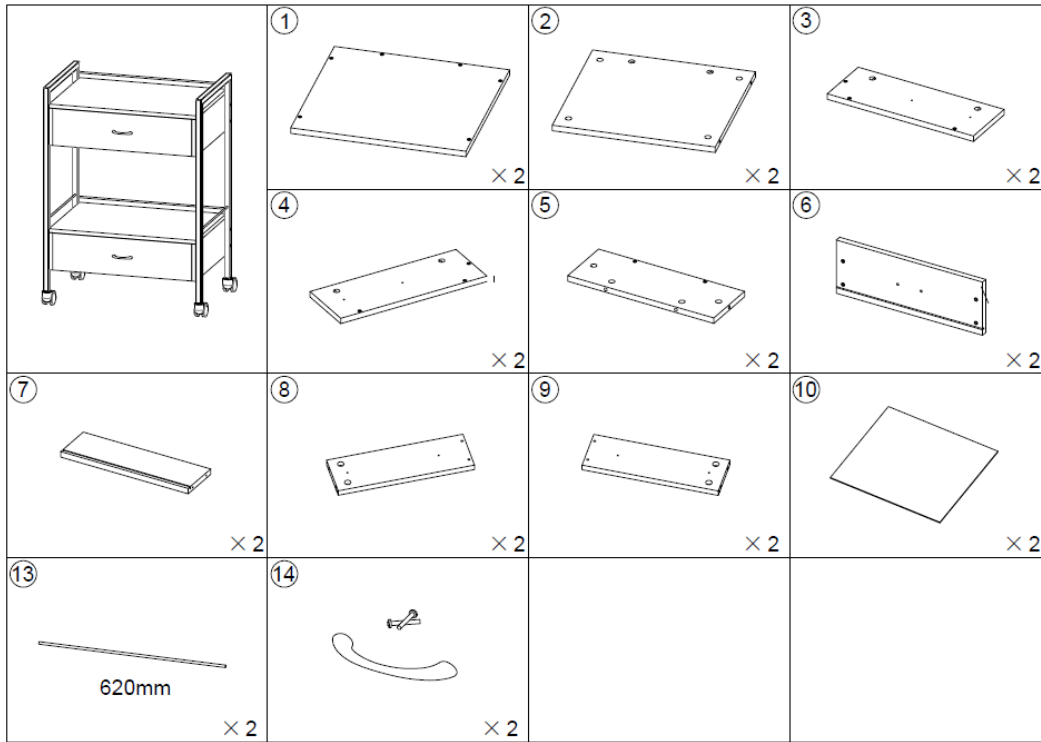

STEP:1

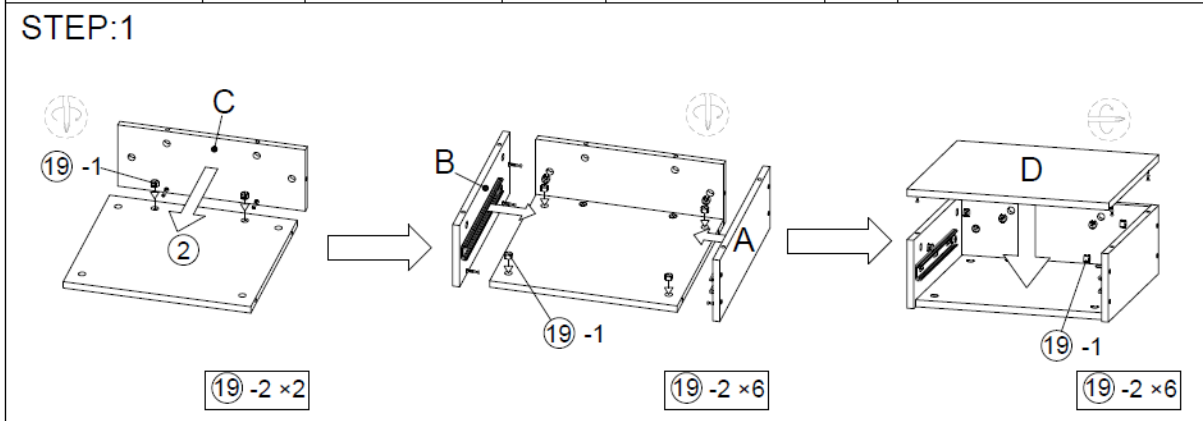

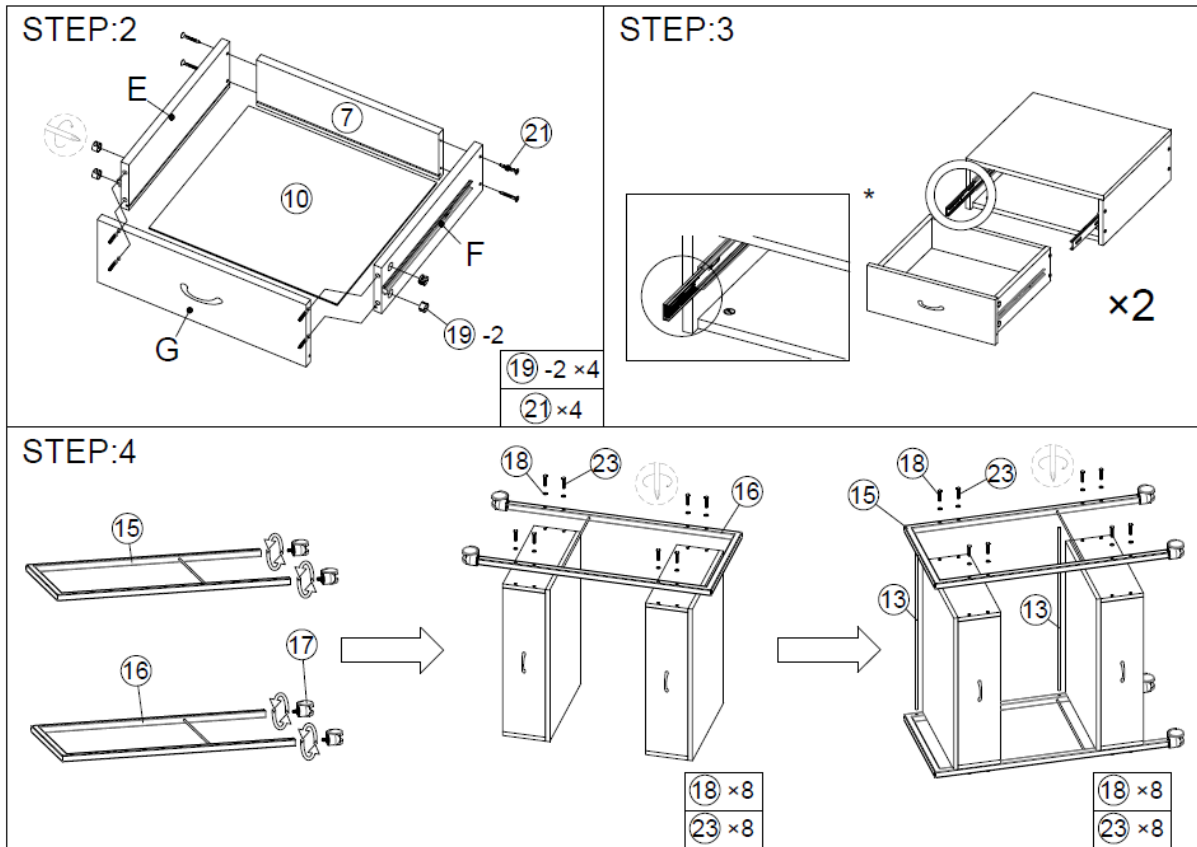

* Stap 3: Bij het monteren van de lade moet dit onderdeel naar de buitenste positie worden verplaatst.

4.2.3. PHYSA CT-3

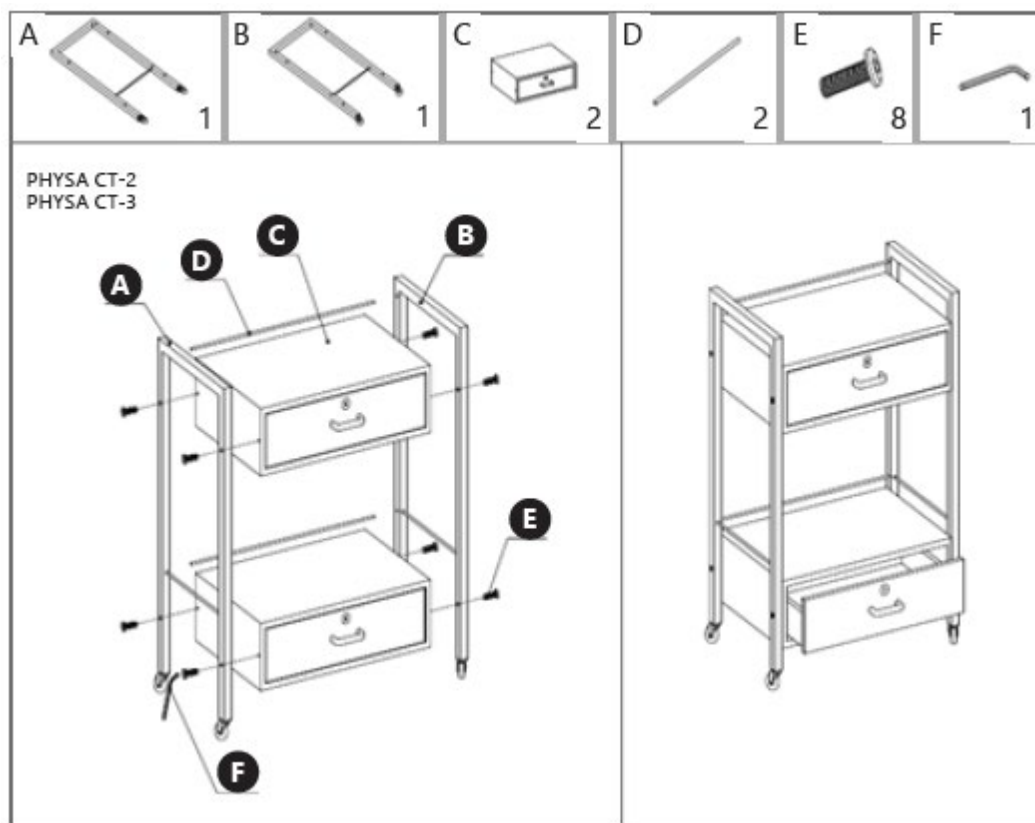

4.3. Reiniging en onderhoud

- a) Gebruik alleen niet-corrosieve reinigingsmiddelen om het oppervlak te reinigen.
- b) Bewaar het toestel op een droge, koele plaats, vrij van vocht en directe blootstelling aan zonlicht.
- c) Spuit het apparaat niet af met een waterstraal en dompel het niet onder in water.
- d) Het apparaat moet regelmatig worden geïnspecteerd om de technische doeltreffendheid ervan te controleren en eventuele schade op te sporen.
- e) Gebruik een zachte doek voor het schoonmaken.
- f) Laat de batterij niet in het apparaat zitten als het langere tijd niet wordt gebruikt.
- g) Gebruik voor reinigen een zachte, vochtige doek.
- h) Gebruik voor het schoonmaken geen scherpe en/of metalen voorwerpen (bijv. een staalborstel of een metalen spatel) omdat deze het oppervlaktemateriaal van het apparaat kunnen beschadigen.
- i) Reinig het apparaat niet met een zure substantie, middelen voor medische doeleinden, verdunners, brandstof, olie of andere chemische stoffen, omdat dit het apparaat kan beschadigen.



Denne brukerhåndboken er oversatt ved hjelp av maskinoversettelse. Vi har gjort vårt ytterste for å sikre at oversettelsen er nøyaktig, men vær oppmerksom på at automatiserte oversettelser ikke er perfekte og ikke er ment å erstatte menneskelige oversettere. Den offisielle versjonen av brukerhåndboken er på engelsk. Eventuelle forskjeller mellom den oversatte versjonen og den originale engelske versjonen er ikke juridisk bindende. Hvis du har spørsmål om nøyaktigheten av oversettelsen, kan du se den engelske versjonen, som er den offisielle referansen. Flere språkversjoner er tilgjengelige på forespørsel via info@expondo.com.

1. Tekniske data

Tabell 1: Tekniske data for produktet

Beskrivelse av parameter	Parameterverdi		
Produktnavn	Kosmetikkvogn		
Modell	PHYSA CT-1	PHYSA CT-2	PHYSA CT-3
Mål [Bredde x Dybde x Høyde; mm]	475x400x865	475x380x855	624x380x845
Maksimal belastning [kg]	30		

2. Generell beskrivelse



Bruksanvisningen er utformet for å hjelpe deg med sikker og problemfri bruk av apparatet. Produktet er designet og produsert i henhold til strenge tekniske retningslinjer, med bruk av toppmoderne teknologi og komponenter. I tillegg er den produsert i samsvar med de strengeste kvalitetsstandardene

IKKE BRUK APPARATET MED MINDRE DU HAR LEST OG FORSTÅTT DENNE BRUKSANVISNINGEN GRUNDIG.

For å øke produktets levetid og sikre problemfri drift, bruk den i samsvar med denne brukerhåndboken og utfør regelmessig vedlikeholdsoppgaver. De tekniske dataene og spesifikasjonene i denne brukerhåndboken er oppdaterte. Produsenten forbeholder seg retten til å gjøre endringer i forbindelse med kvalitetsforbedringer.

2.1. Legende

Ikon	Beskrivelse
	Produktet oppfyller de relevante sikkerhetsstandardene.
	Les instruksjonene før bruk.
	Produktet må resirkuleres.

	ADVARSEL! eller FORSIKTIG! eller HUSK! Gjelder for den aktuelle situasjonen. (generelt advarselsskilt)
	Skal kun brukes innendørs.



OBS! TEGNINGENE I DENNE HÅNDBOKEN ER KUN MENT SOM ILLUSTRASJONER, OG ENKELTE DETALJER KAN AVVIKE FRA DET FAKTISKE PRODUKTET.

3. Sikkerhet ved bruk



OBS! LES ALLE SIKKERHETSINSTRUKSJONER OG ALLE BRUKSANVISNINGER.

Begrepene «enhet» eller «produkt» brukes i advarslene og instruksjonene for å referere til: **Kosmetikkvogn.**

3.1. Sikkerhet på arbeidsplassen

- a) Sørg for at arbeidsplassen er ren og godt opplyst. En rotete eller dårlig opplyst arbeidsplass kan føre til ulykker. Prøv å tenke fremover, observer hva som skjer og bruk sunn fornuft når du arbeider med apparatet.
- b) Hvis du er usikker på om produktet fungerer som det skal, eller hvis du oppdager skader, må du kontakte produsentens servicesenter.
- c) Kun produsentens servicesenter kan utføre reparasjoner på produktet. Ikke forsøk å utføre reparasjoner selv!
- d) Ta vare på denne håndboken for fremtidig bruk. Hvis dette apparatet gis videre til en tredjepart, må bruksanvisningen følge med.
- e) Oppbevar emballasjedeler og små monteringsdeler på et sted som er utilgjengelig for barn.
- f) Hvis dette apparatet brukes sammen med annet utstyr, skal de øvrige bruksanvisningene også følges.
- g) Apparatet er ikke et leketøy. Barn må være under oppsyn for å sikre at de ikke leker med apparatet.
- h) Hold enheten i perfekt teknisk stand. Før hver bruk, sjekk for generell skade, og sjekk spesielt for sprukne deler eller elementer og for andre forhold som kan påvirke sikker bruk av enheten. Hvis du oppdager skader, må du levere enheten til reparasjon før bruk.
- i) For å sikre at enheten fungerer som den skal, må du ikke fjerne de fabrikkmonterte beskyttelsene eller løsne skruene.

- j) Rengjør enheten regelmessig for å unngå at det samler seg fastgrodd smuss.
- k) Det er forbudt å gjøre inngrep i apparatets struktur for å endre dets parametere eller konstruksjon.
- l) Hold produktet borte fra ild og varmekilder.
- m) Ikke overbelast enheten.



OBS! Til tross for apparatets sikre utforming og beskyttelsesfunksjoner, og til tross for bruk av ekstra elementer som beskytter operatøren, er det fortsatt en liten risiko for ulykker eller skader ved bruk av apparatet. Vær på vakt og bruk sunn fornuft når du bruker enheten.

4. Retningslinjer for bruk

Vognen brukes til å oppbevare tilbehør og kosmetikk som både er funksjonelle og beviser sin holdbarhet under ulike behandlinger. Dette produktet er kun beregnet for privat hjemmebruk!

Brukeren er ansvarlig for skader som oppstår som følge av utilsiktet bruk av apparatet.

4.1. Beskrivelse av enheten



OBS! En eksplodert tegning av dette produktet finner du på de siste sidene i bruksanvisningen.

Apparatet skal alltid brukes når det er plassert på et jevnt, stabilt, rent, brannsikkert og tørt underlag, og det skal være utilgjengelig for barn og personer med begrensede mentale og sensoriske funksjoner.

4.2. Montering av enheten

4.2.1. PHYSYSA CT-1

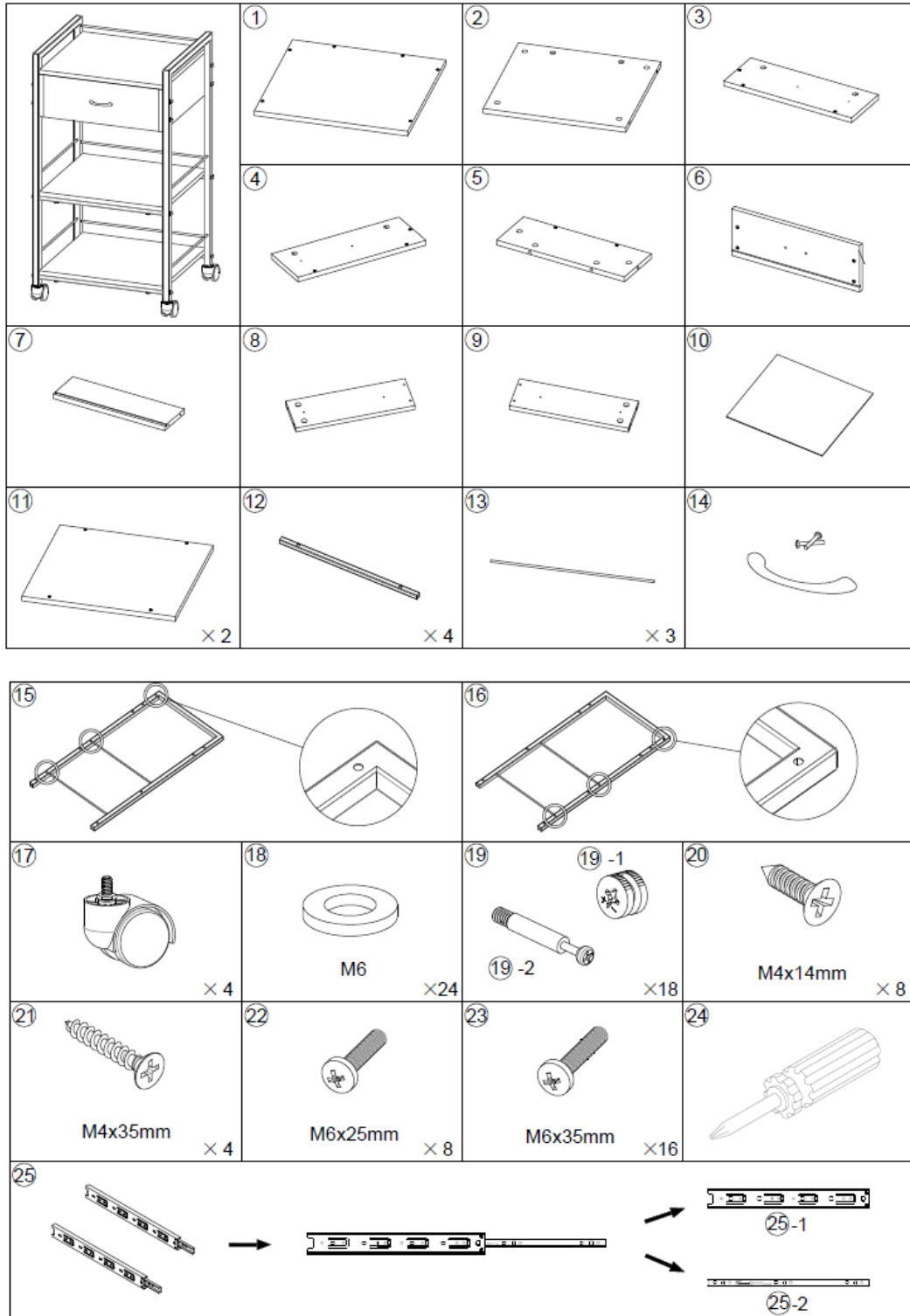

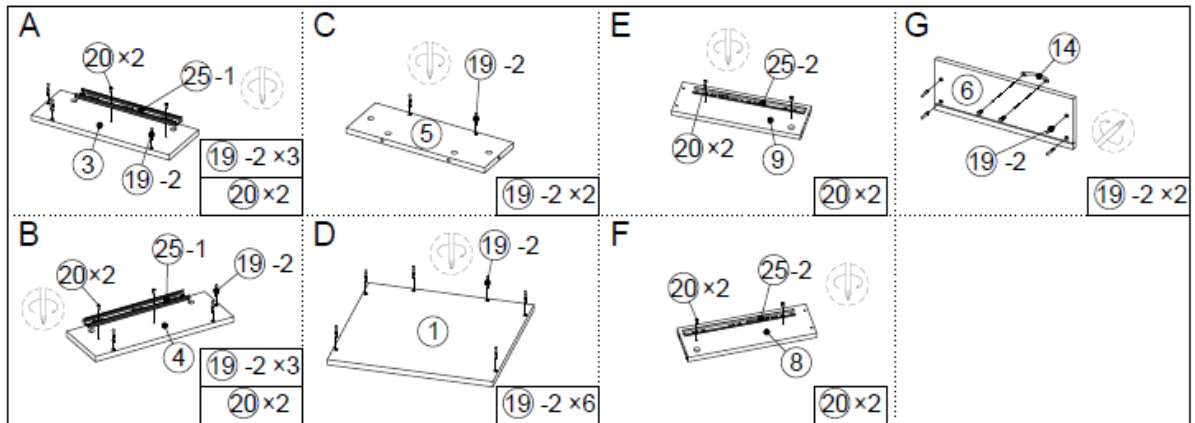

STEP:1

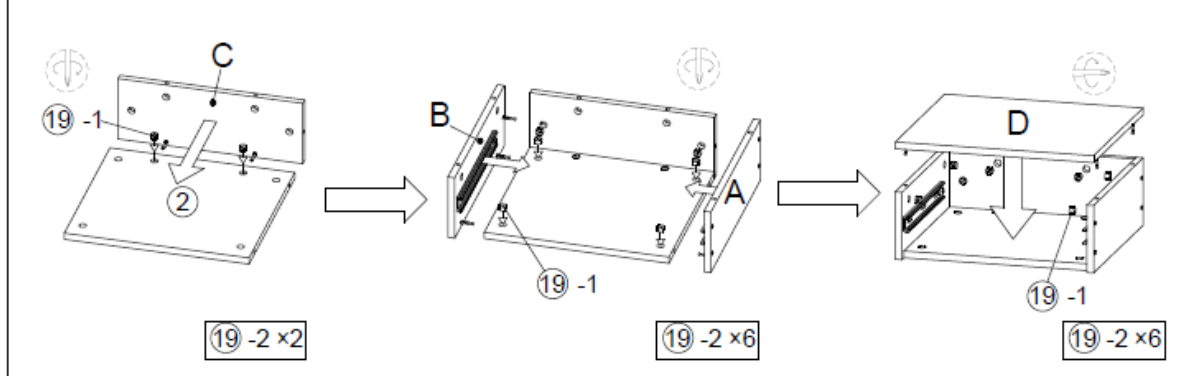

STEP:2

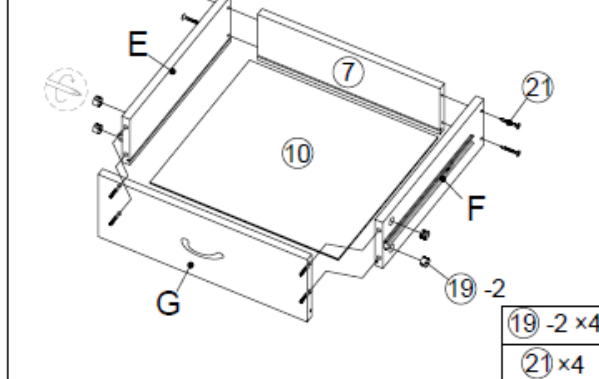

STEP:3

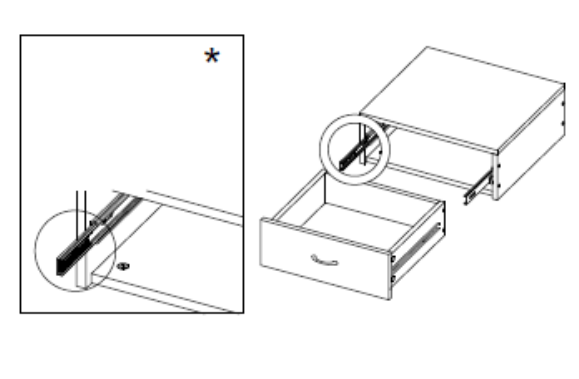

STEP:4

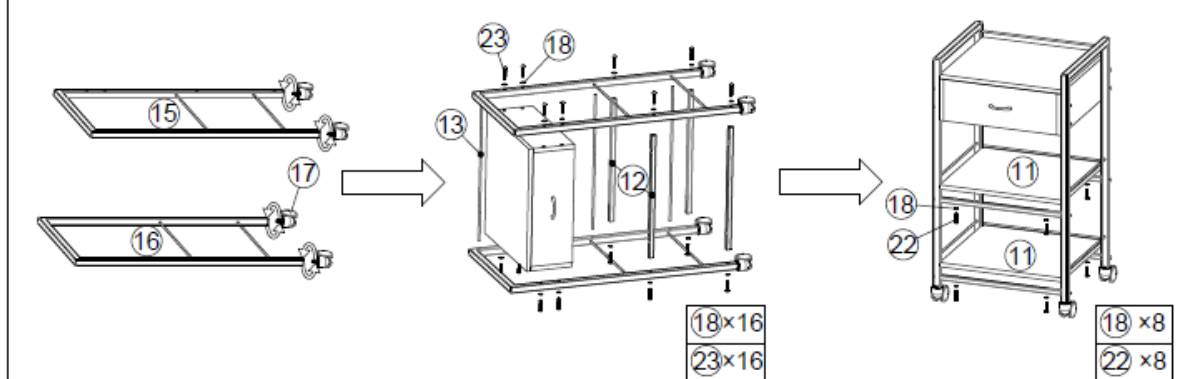

* Trinn 3: Når du monterer skuffen, må denne komponenten flyttes til den ytterste posisjonen.

4.2.2. PHYSICA CT-2

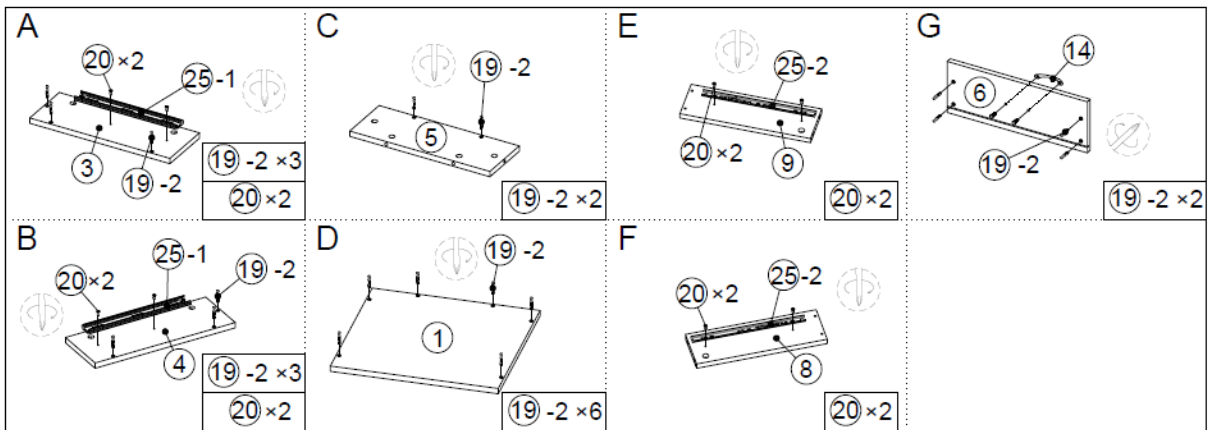
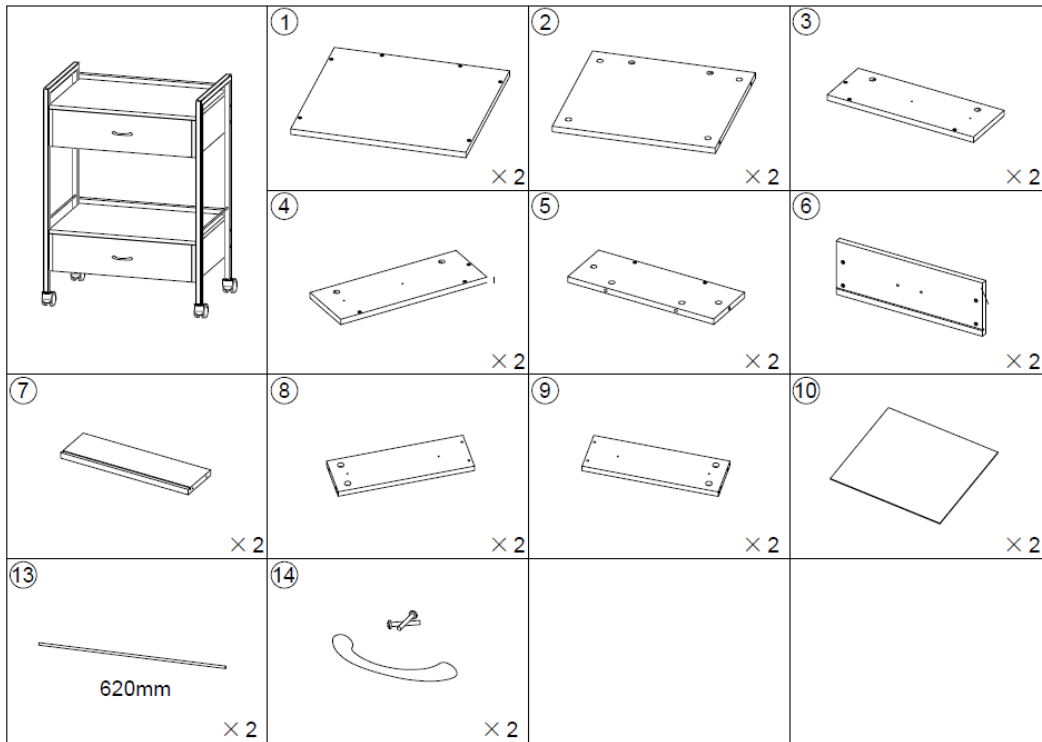

STEP:1

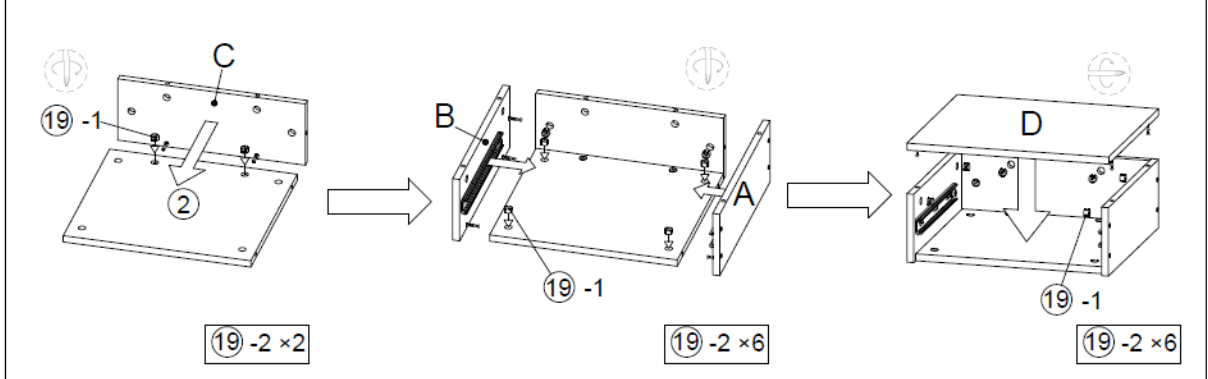

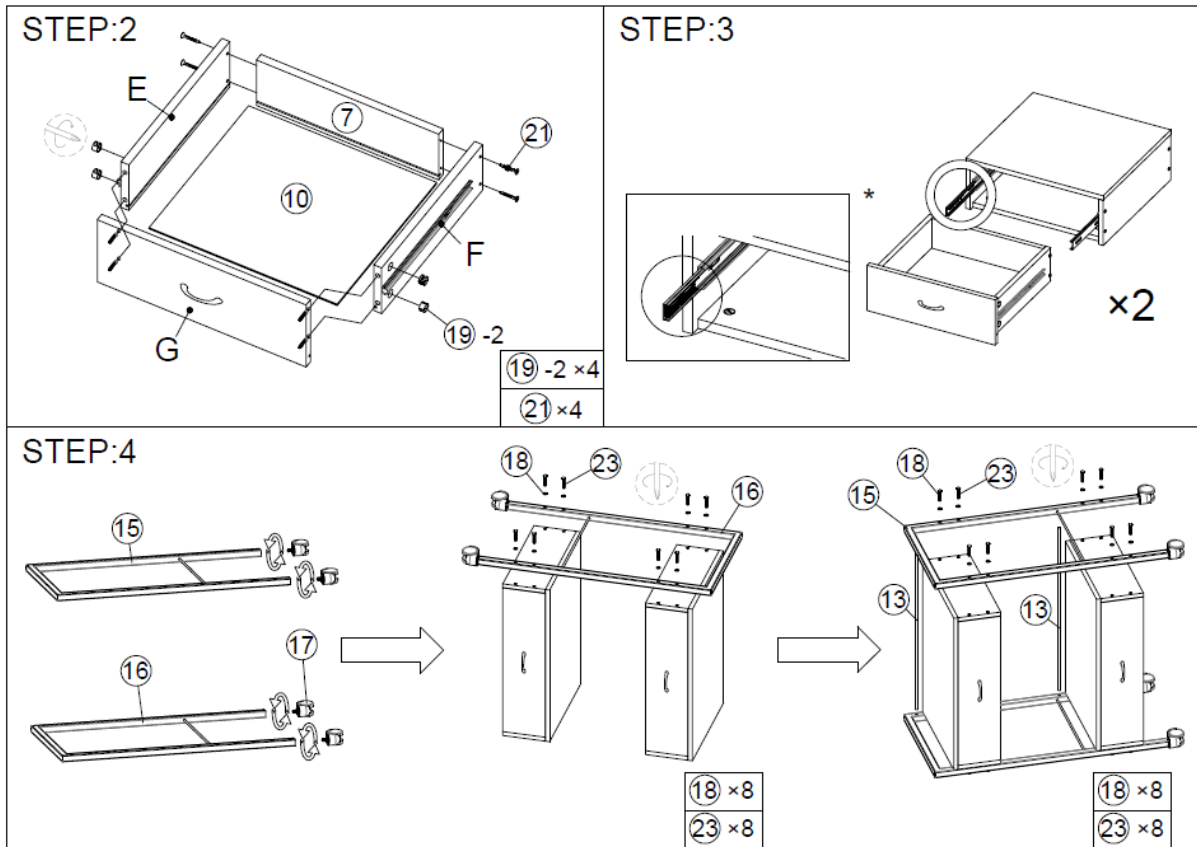

* Trinn 3: Når du monterer skuffen, må denne komponenten flyttes til den ytterste posisjonen.

4.2.3. PHYSYSA CT-3

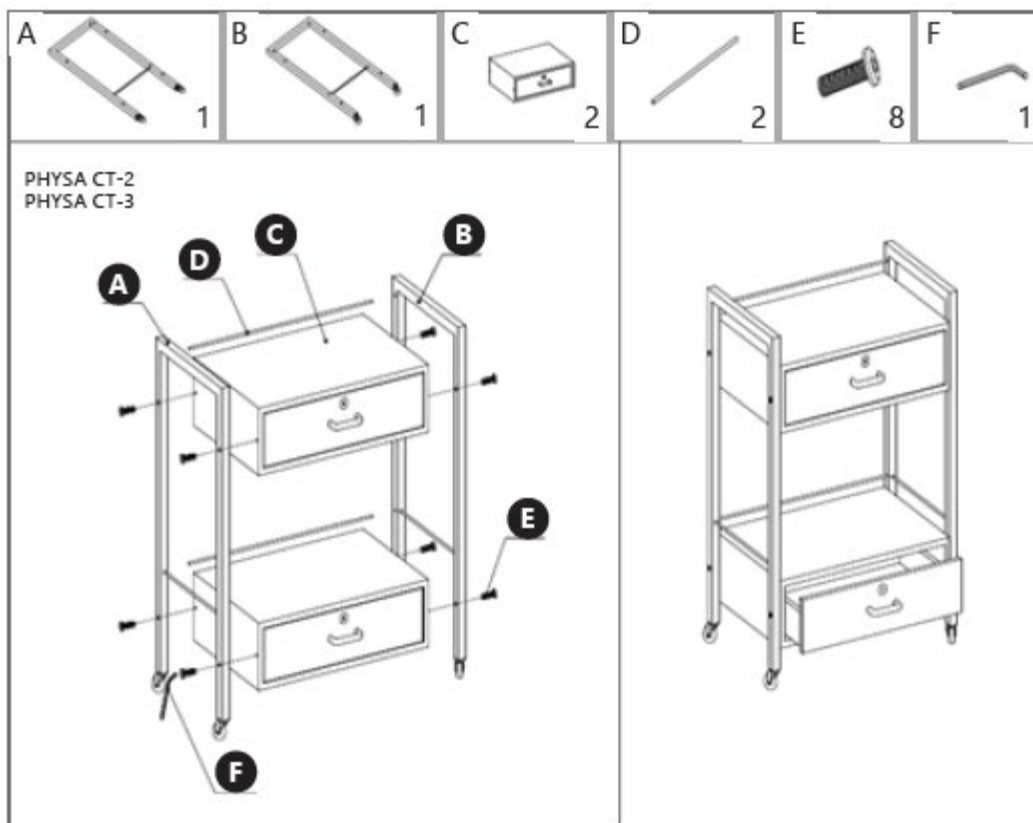

4.3. Rengjøring og vedlikehold

- a) Bruk kun ikke-etsende rengjøringsmidler til å rengjøre overflaten.
- b) Oppbevar enheten på et tørt og kjølig sted, uten fuktighet og direkte sollys.
- c) Apparatet må ikke sprayes med vannstråle eller senkes ned i vann.
- d) Enheten må inspiseres regelmessig for å kontrollere den tekniske effektiviteten og oppdage eventuelle skader.
- e) Bruk en myk klut til rengjøring.
- f) Ikke la batteriet sitte i apparatet hvis det ikke skal brukes over lengre tid.
- g) Bruk en myk, fuktig klut til rengjøring.
- h) Ikke bruk skarpe gjenstander og/eller metallgjenstander til rengjøring (f.eks. stålbørste eller metallspatel), da disse kan skade apparatets overflatemateriale.
- i) Enheten må ikke rengjøres med syreholdige stoffer, medisinske midler, fortynningsmidler, drivstoff, oljer eller andre kjemiske stoffer, da dette kan skade enheten.



Denna användarmanual har översatts med maskinöversättning. Vi har gjort allt för att säkerställa att översättningen är korrekt, men observera att automatiserade översättningar inte är perfekta och inte är avsedda att ersätta mänskliga översättare. Den officiella versionen av användarmanualen är på engelska. Eventuella skillnader mellan den översatta versionen och den engelska originalversionen är inte juridiskt bindande. Om du har några frågor om översättningens noggrannhet, vänligen se den engelska versionen, som är den officiella referensen. Fler språkversioner finns tillgängliga på begäran via info@expondo.com.

1. Tekniska data

Tabell 1: Tekniska data för produkten

Parameterbeskrivning	Parametervärde		
Produktnamn	Kosmetikvagn		
Modell	PHYSA CT-1	PHYSA CT-2	PHYSA CT-3
Mått [Bredd x Djup x Höjd; mm]	475x400x865	475x380x855	624x380x845
Max belastning [kg]	30		

2. Allmän beskrivning



Bruksanvisningen är avsedd att underlätta en säker och problemfri användning av apparaten. Produkten är konstruerad och tillverkad i enlighet med strikta tekniska riktlinjer, med hjälp av modern teknik och komponenter. Dessutom är den tillverkad i enlighet med de strängaste kvalitetsstandarderna

ANVÄND INTE APPARATEN OM DU INTE HAR LÄST IGENOM OCH FÖRSTÅTT DENNA BRUKSANVISNING.

För att öka produktens livslängd och säkerställa problemfri drift, använd den i enlighet med denna användarmanual och utför regelbundet underhållsuppgifter. De tekniska data och specifikationer som anges i denna bruksanvisning är aktuella. Tillverkaren förbehåller sig rätten att göra ändringar i samband med kvalitetsförbättringar.

2.1. Förklaring av symbolerna

Ikon	Beskrivning
	Produkten uppfyller de relevanta säkerhetsstandarderna.
	Läs instruktionerna före användning.
	Produkten måste återvinnas.

	VARNING! eller FÖRSIKTIGHET! eller KOM IHÅG! Tillämpas på den givna situationen. (allmän varningssymbol)
	Använd endast inomhus.



OBSERVERA! ILLUSTRATIONERNA I DENNA BRUKSANVISNING ÄR ENDAST AVSEDDA SOM REFERENS OCH VISSA DETALJER KAN SKILJA SIG FRÅN DEN FAKTISKA PRODUKTEN.

3. Användningssäkerhet



OBS! LÄS ALLA SÄKERHETSVARNINGAR OCH ALLA INSTRUKTIONER.

Termerna "enhet" eller "produkt" används i varningar och instruktioner för att hänvisa till: **Kosmetikvagn.**

3.1. Säkerhet på arbetsplatsen

- a) Se till att arbetsplatsen är ren och väl upplyst. En stökig eller dåligt upplyst arbetsplats kan leda till olyckor. Försök att tänka i förväg, var försiktig, uppmärksam på vad som händer och använd sunt förnuft när du arbetar med apparaten.
- b) Om du är osäker på om produkten fungerar korrekt eller om du upptäcker skador, vänligen kontakta tillverkarens servicecenter.
- c) Endast tillverkarens servicecenter får utföra reparationer på produkten. Försök inte utföra reparationer på egen hand!
- d) Förvara denna bruksanvisning så att den finns tillgänglig för framtida bruk/information. Om apparaten överläts till en tredje part måste bruksanvisningen överlätas tillsammans med apparaten.
- e) Förvara förpackningsdelar och små monteringsdelar på en plats som är oåtkomlig för barn.
- f) Om denna apparat används tillsammans med annan utrustning ska även de övriga bruksanvisningarna följas.
- g) Apparaten är inte en leksak. Barn måste hållas under uppsikt för att säkerställa att de inte leker med apparaten.
- h) Håll apparaten i perfekt tekniskt skick. Kontrollera före varje användning att det inte finns några allmänna skador och särskilt att det inte finns spruckna delar eller element och andra förhållanden som kan påverka enhetens säkra användning. Om du upptäcker skador ska du lämna in apparaten för reparation innan användning.

- i) För att säkerställa apparatens driftsäkerhet får fabriksmonterade skydd inte avlägsnas och skruvar inte lossas.
- j) Rengör apparaten regelbundet för att förhindra att tuffa smutsavlagringar fastnar.
- k) Det är förbjudet att göra ingrepp i apparatens konstruktion för att ändra dess parametrar eller konstruktion.
- l) Håll apparaten borta från eld- och värmekällor.
- m) Överbelasta inte apparaten.



OBS! Trots den säkra konstruktionen av apparaten och dess skyddsfunktioner, och trots användningen av ytterligare element som skyddar användaren, finns det fortfarande en liten risk för olycka eller skada vid användning av apparaten. Var hela tiden uppmärksam och använd sunt förnuft när du använder apparaten.

4. Riktlinjer för användning

Vagnen används för att förvara tillbehör och kosmetika som både är funktionella och fungerar bra under olika behandlingar. Produkten är endast avsedd för hemmabruk!

Användaren är ansvarig för alla skador som uppstår till följd av icke avsedd användning av apparaten.

4.1. Beskrivning av apparaten



OBS! En sprängskiss av denna produkt finns på de sista sidorna i bruksanvisningen.

Apparaten ska alltid användas när den är placerad på en jämn, stabil, ren, brandsäker och torr yta, och vara utom räckhåll för barn och personer med begränsade mentala och sensoriska funktioner.

4.2. Montering av apparaten

4.2.1. PHYSA CT-1

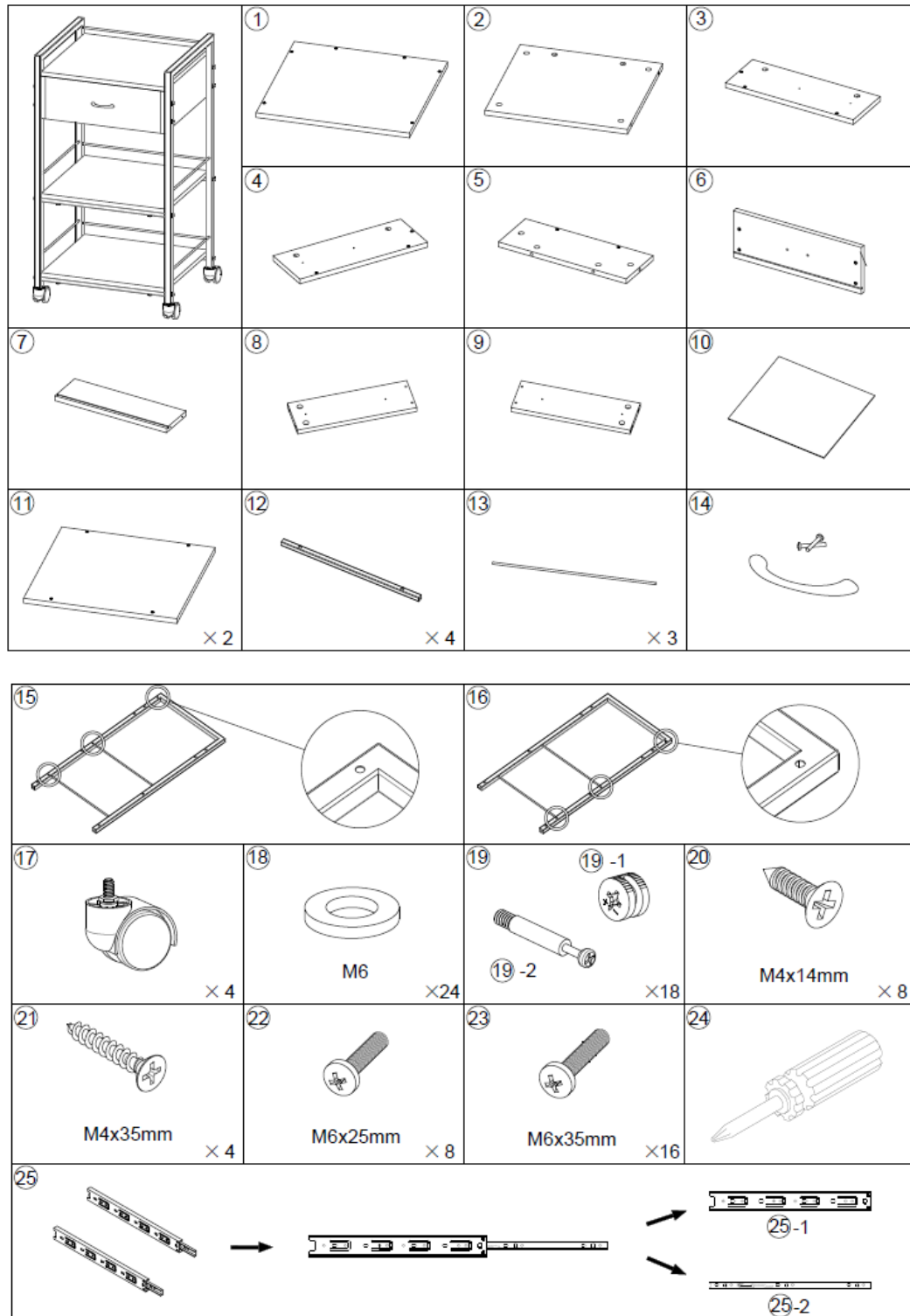

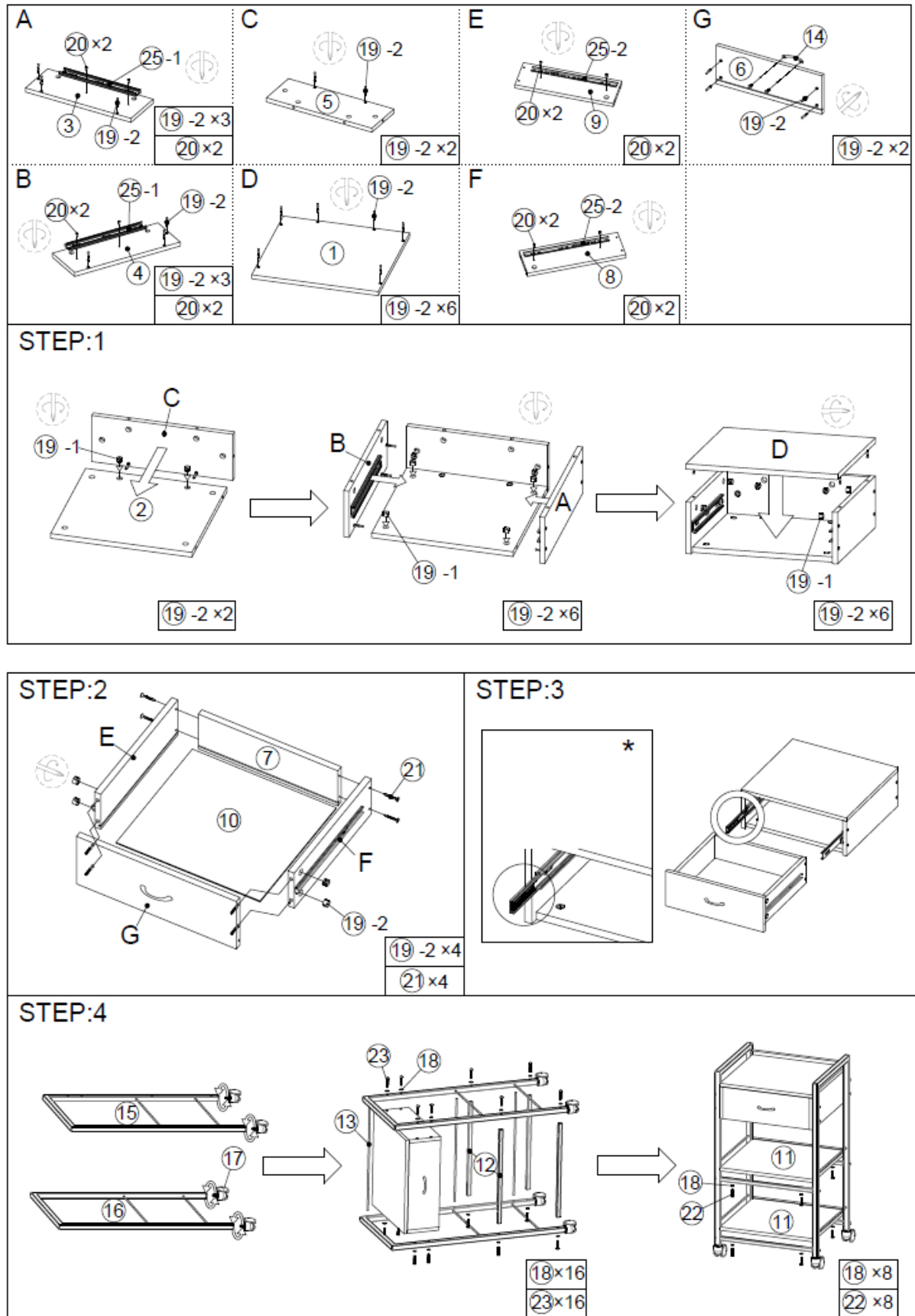

* Steg 3: Vid installation av lådan måste denna komponent flyttas till det yttersta läget.

4.2.2. PHYSICA CT-2

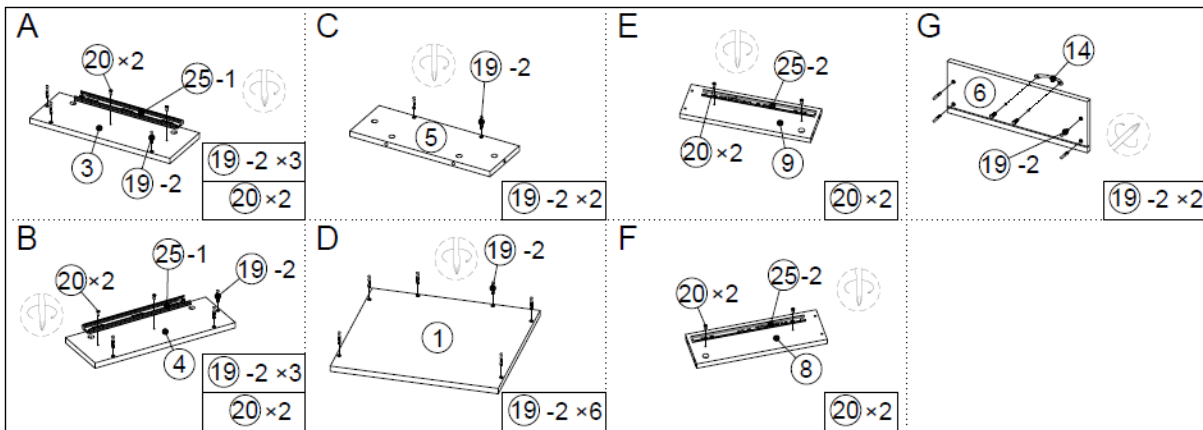
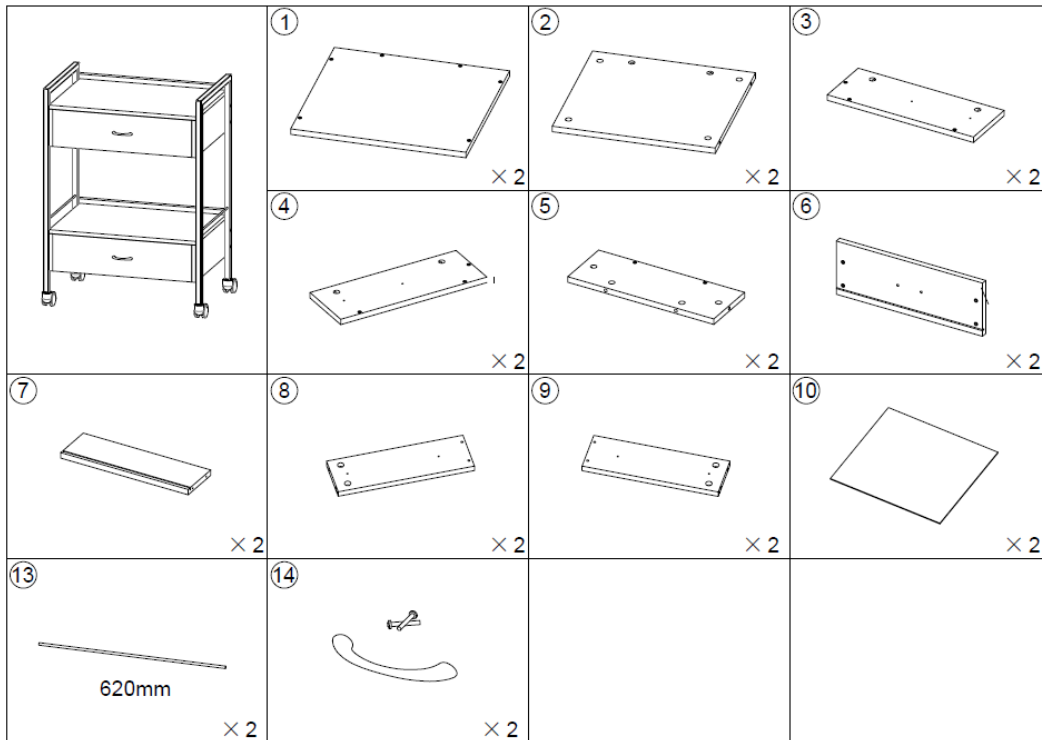

STEP:1

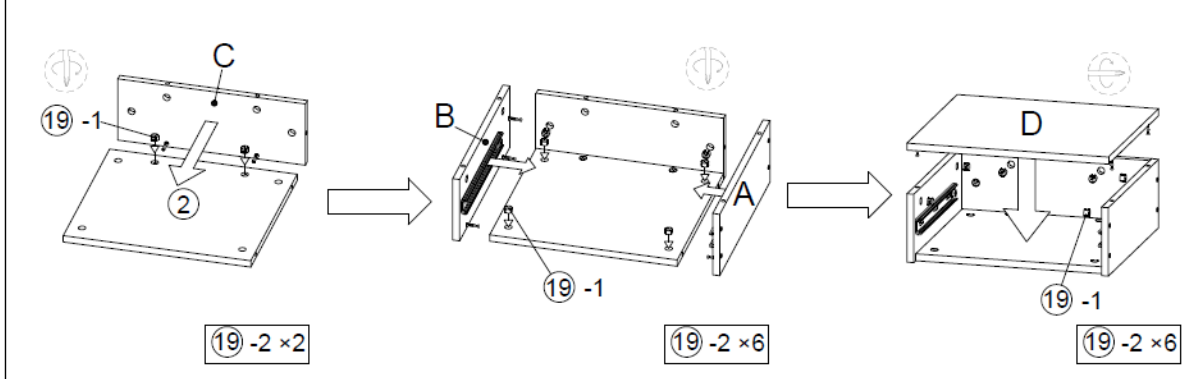

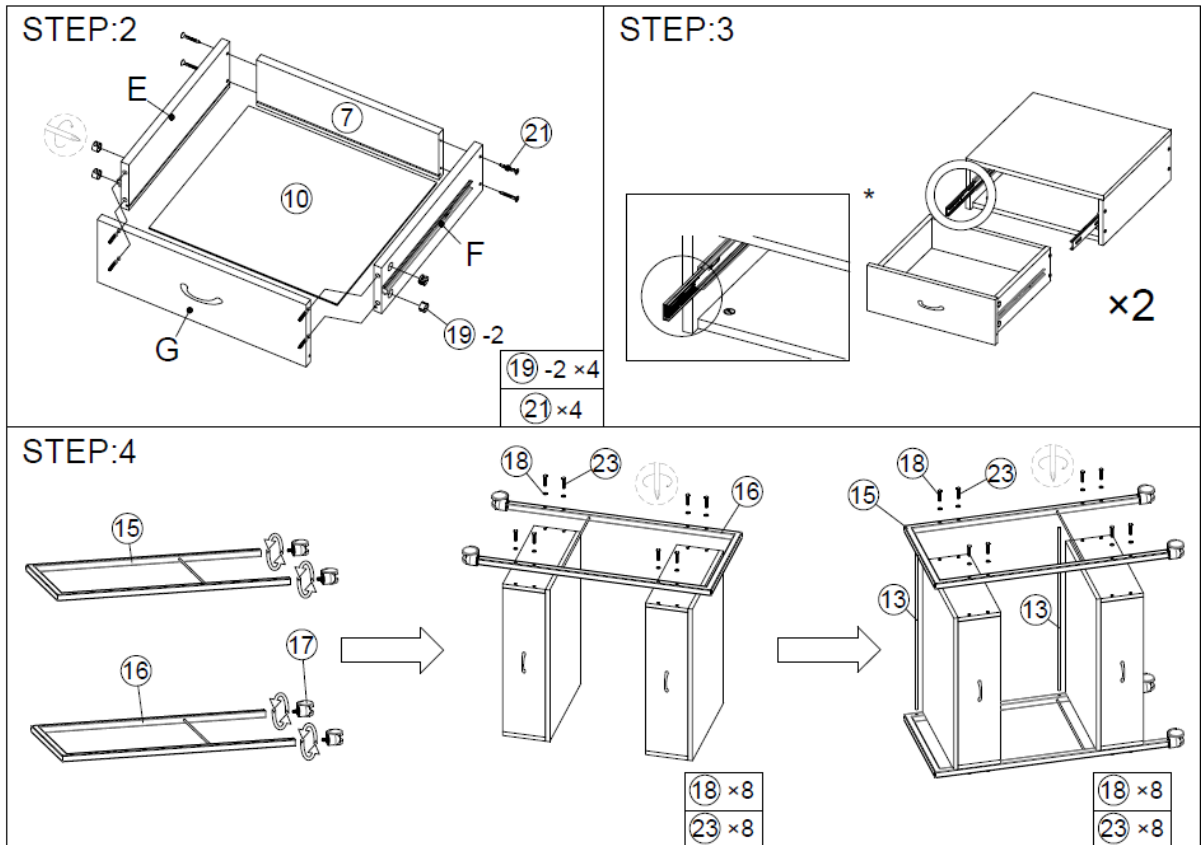

* Steg 3: Vid installation av lådan måste denna komponent flyttas till det yttersta läget.

4.2.3. PHYSYSA CT-3

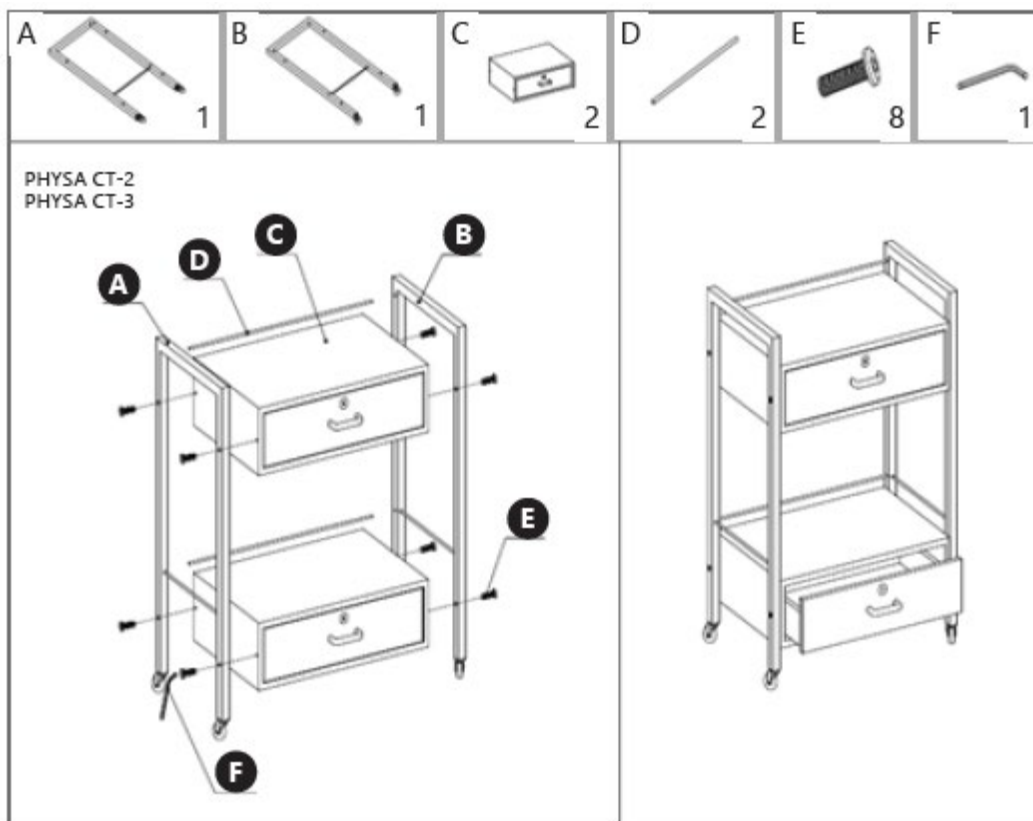

4.3. Rengöring och underhåll

- a) Använd endast icke-korrosiva rengöringsmedel för att rengöra ytan.
- b) Förvara apparaten på en torr och sval plats som är skyddad mot fukt och direkt solljus.
- c) Apparaten får inte sprutas med en vattenstråle eller sänkas ned i vatten.
- d) Apparaten måste inspekteras regelbundet för att kontrollera dess tekniska effektivitet och upptäcka eventuella skador.
- e) Använd en mjuk trasa för rengöring.
- f) Lämna inte batteriet i apparaten om den under en längre tid inte ska användas.
- g) Använd en mjuk, fuktig trasa för rengöring.
- h) Använd inte vassa föremål och/eller metallföremål för rengöring (t.ex. en stålborste eller en metallspatel) eftersom de kan skada apparatens ytmaterial.
- i) Rengör inte apparaten med syrehaltiga ämnen, medel för medicinska ändamål, förtunningsmedel, bränsle, oljor eller andra kemiska ämnen eftersom det kan skada apparaten.



Este manual do usuário foi traduzido usando tradução automática. Fizemos todos os esforços para garantir a precisão da tradução, mas observe que as traduções automáticas não são perfeitas e não devem substituir os tradutores humanos. A versão oficial do Manual do Usuário está em inglês. Quaisquer diferenças entre a versão traduzida e o original em inglês não são juridicamente vinculativas. Caso tenha alguma dúvida sobre a precisão da tradução, consulte a versão em inglês, que é a referência oficial. Mais versões em outros idiomas estão disponíveis mediante solicitação através do e-mail info@expondo.com.

1. Dados técnicos

Tabela 1: Dados técnicos do produto

Descrição do parâmetro	Valor do parâmetro		
Nome do produto	Carrinho de cosméticos		
Modelo	PHYSA CT-1	PHYSA CT-2	PHYSA CT-3
Dimensões [Largura x Profundidade] x Altura; mm]	475x400x865	475x380x855	624x380x845
Carga máxima [kg]	30		

2. Descrição geral

O manual do utilizador foi concebido para ajudar na utilização segura e sem problemas do dispositivo. O produto é concebido e fabricado de acordo com diretrizes técnicas rigorosas, utilizando tecnologias e componentes de última geração. Além disso, é produzido em conformidade com os mais rigorosos padrões de qualidade.

NÃO UTILIZE O DISPOSITIVO SEM TER LIDO E COMPREENDIDO ESTE MANUAL DO UTILIZADOR.

Para aumentar a vida útil do dispositivo e garantir um funcionamento sem problemas, utilize-o de acordo com este manual do usuário e realize as tarefas de manutenção regularmente. Os dados técnicos e as especificações contidas neste manual do utilizador estão atualizados. O fabricante reserva-se o direito de efetuar alterações associadas à melhoria da qualidade.

2.1. Legenda

Ícone	Descrição
	O produto está em conformidade com as normas de segurança aplicáveis.
	Leia as instruções antes de utilizar.
	O produto deve ser reciclado.
	AVISO! ou CUIDADO! ou LEMBRETE! Aplicável à situação em causa. (sinal de aviso geral)



Utilizar apenas em espaços interiores.



POR FAVOR, OBSERVE! OS DESENHOS DESTE MANUAL SERVEM APENAS PARA FINS ILUSTRATIVOS E, EM ALGUNS PORMENORES, PODEM DIFERIR DO PRODUTO REAL.

3. Segurança de utilização



ATENÇÃO! LER TODOS OS AVISOS DE SEGURANÇA E TODAS AS INSTRUÇÕES.

Os termos "dispositivo" ou "produto" são usados nos avisos e instruções para se referir a: **Carrinho de cosméticos.**

3.1. Segurança no local de trabalho

- a) Certifique-se de que o local de trabalho está limpo e bem iluminado. Um local de trabalho desarrumado ou mal iluminado pode dar origem a acidentes. Tente pensar no futuro, observar o que se está a passar e usar o bom senso ao trabalhar com o aparelho.
- b) Se não tiver a certeza de que o produto está a funcionar corretamente ou se encontrar danos, contacte o centro de assistência técnica do fabricante.
- c) Apenas o centro de assistência técnica do fabricante pode efetuar reparações no produto. Não tente efetuar reparações por conta própria!
- d) Mantenha este manual disponível para referência futura. Se este aparelho for transmitido a terceiros, o manual deve ser transmitido com ele.
- e) Guardar os elementos da embalagem e as pequenas peças de montagem num local não acessível às crianças.
- f) Se este dispositivo for utilizado em conjunto com outro equipamento, as restantes instruções de utilização também devem ser seguidas.
- g) O dispositivo não é um brinquedo. As crianças devem ser vigiadas para garantir que não brincam com o aparelho.
- h) Manter o aparelho em perfeitas condições técnicas. Antes de cada utilização, verifique se há danos gerais e, em especial, se existem peças ou componentes rachados, bem como quaisquer outras condições que possam afetar o funcionamento seguro do dispositivo. Se forem detetados danos, entregar o aparelho para reparação antes de o utilizar.
- i) Para garantir a integridade operacional do dispositivo, não remova as proteções montadas na fábrica e não desaperte nenhum parafuso.

- j) Limpe o aparelho regularmente para evitar a acumulação de sujidade persistente.
- k) É proibido interferir na estrutura do dispositivo para alterar os seus parâmetros ou a sua construção.
- l) Manter o aparelho afastado de fontes de fogo e calor.
- m) Não sobrecarregar o aparelho.



ATENÇÃO! Apesar da conceção segura do aparelho e das suas características de proteção, e apesar da utilização de elementos adicionais que protegem o operador, existe ainda um ligeiro risco de acidente ou lesão durante a utilização do aparelho. Mantenha-se alerta e use o bom senso quando utilizar o dispositivo.

4. Orientações de utilização

O carrinho é utilizado para guardar acessórios e cosméticos que são funcionais e eficazes durante diversos tratamentos. Este produto destina-se apenas a uso doméstico!

O utilizador é responsável por quaisquer danos resultantes de uma utilização não intencional do dispositivo.

4.1. Descrição do dispositivo



ATENÇÃO! O diagrama explodido deste produto encontra-se nas últimas páginas do manual de instruções.

O aparelho deve ser sempre utilizado numa superfície plana, estável, limpa, à prova de fogo e seca, e deve estar fora do alcance de crianças e de pessoas com funções mentais e sensoriais limitadas.

4.2. Montagem do aparelho

4.2.1. PHYSA CT-1

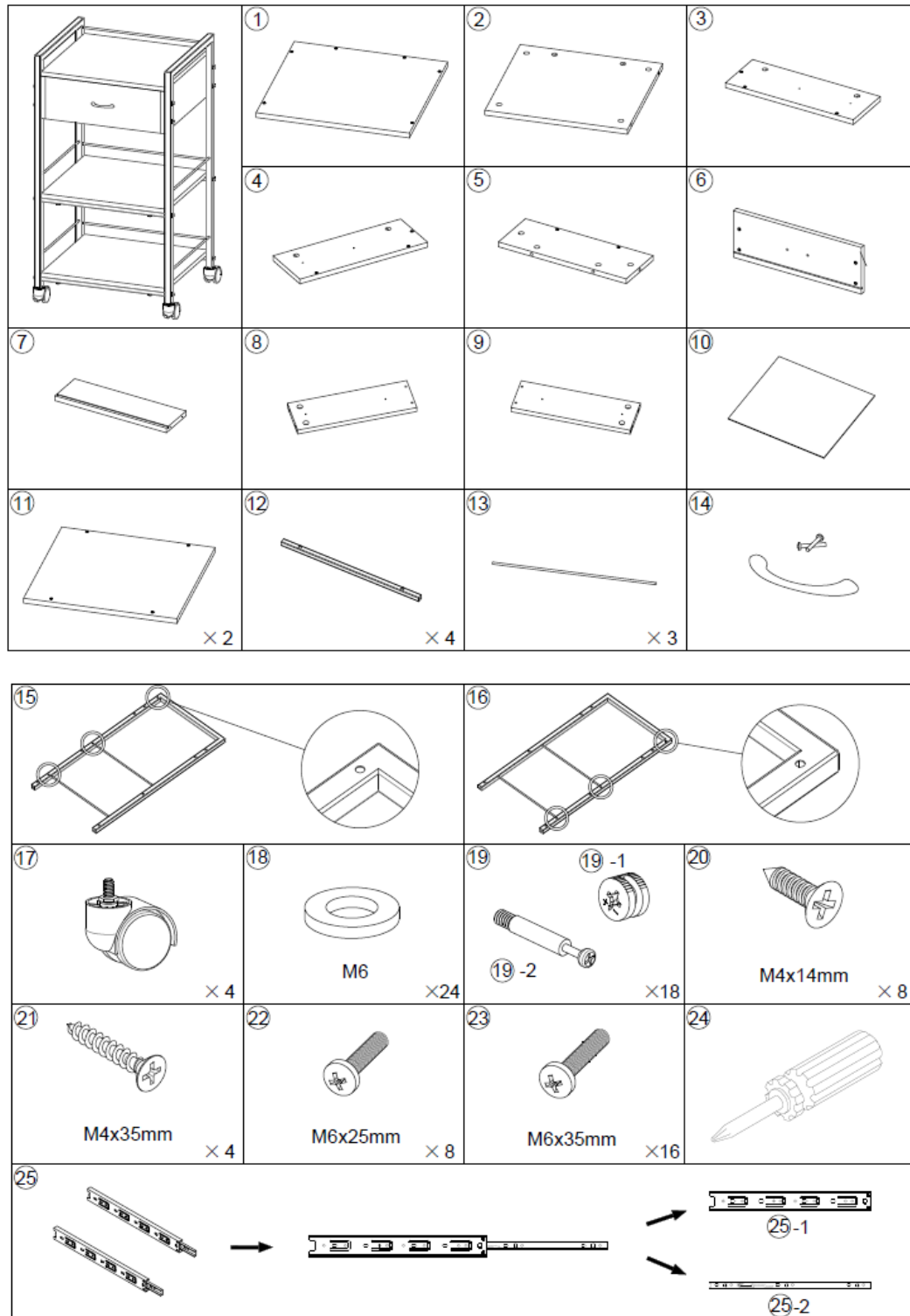

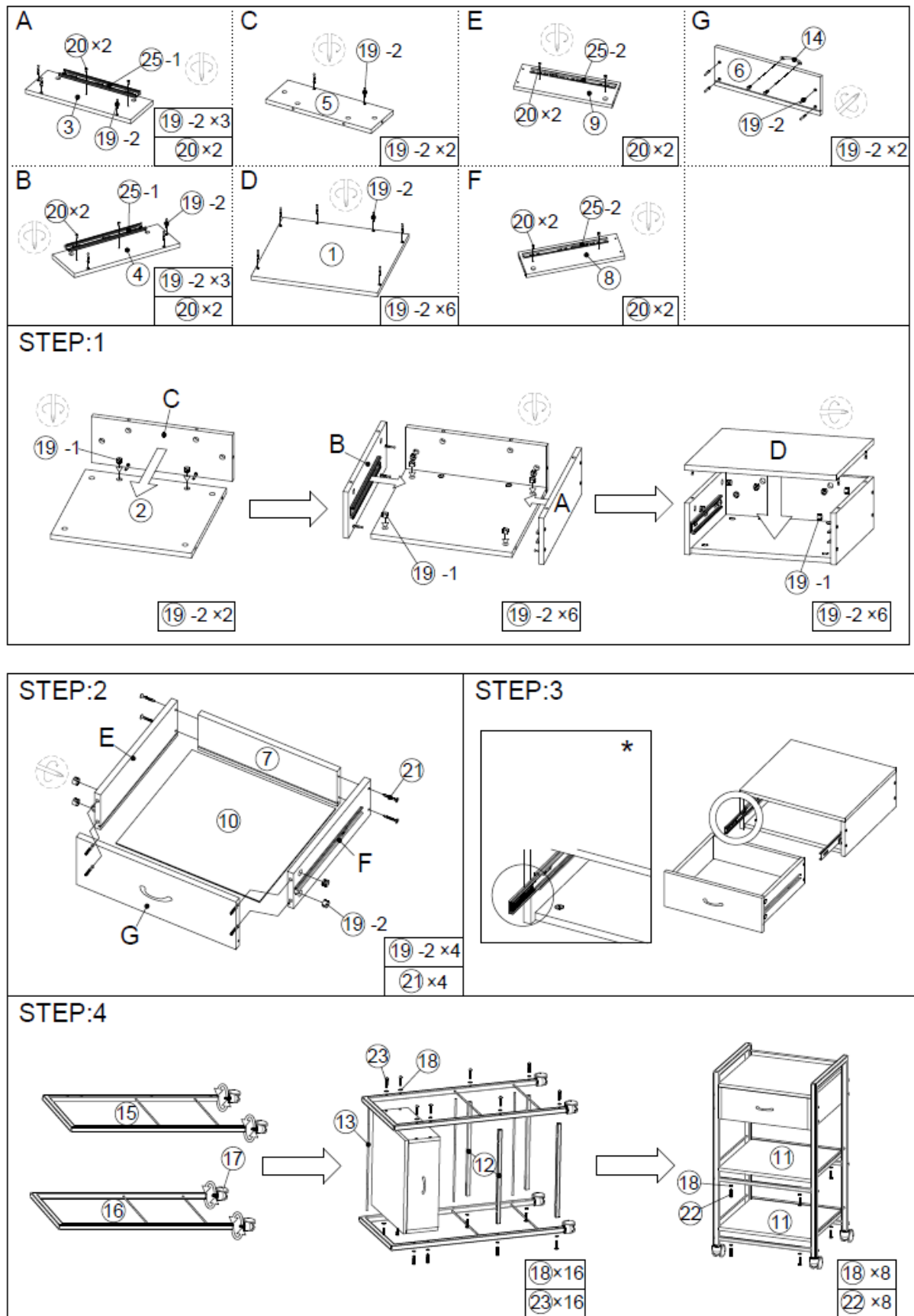

* Passo 3: Ao instalar a gaveta, este componente precisa ser movido para a posição mais externa.

4.2.2. PHYSICA CT-2

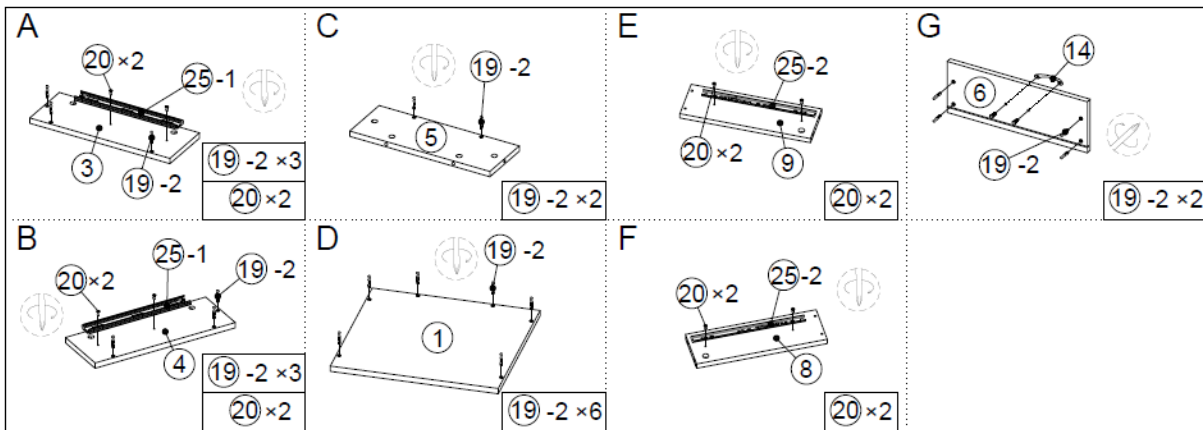
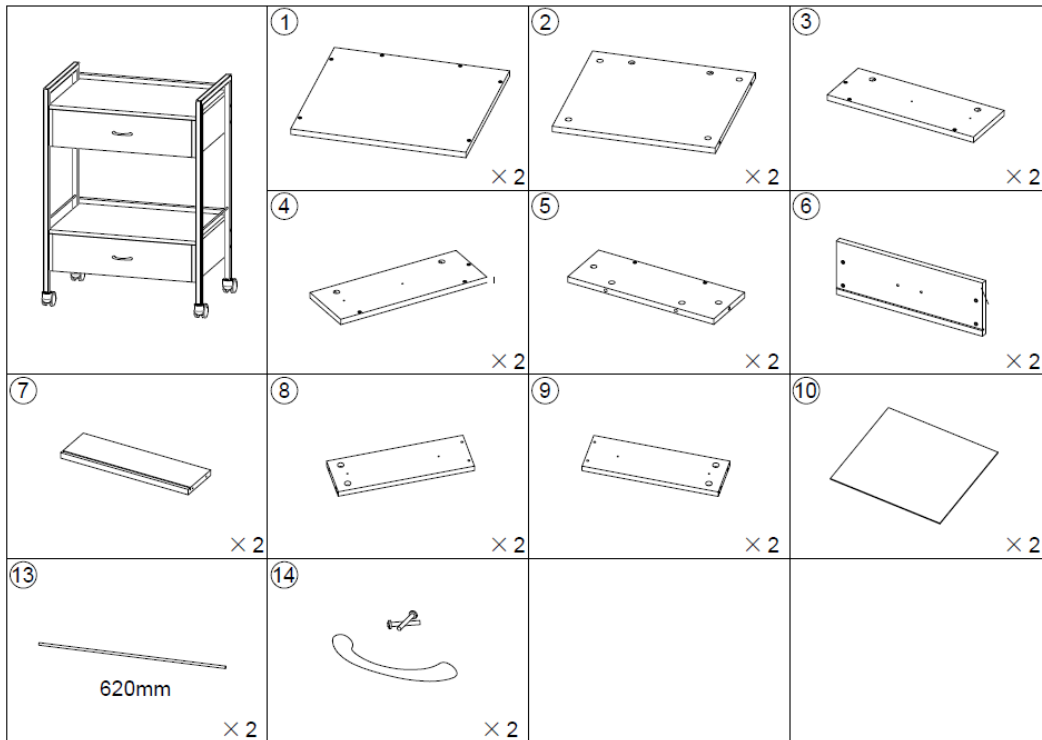

STEP:1

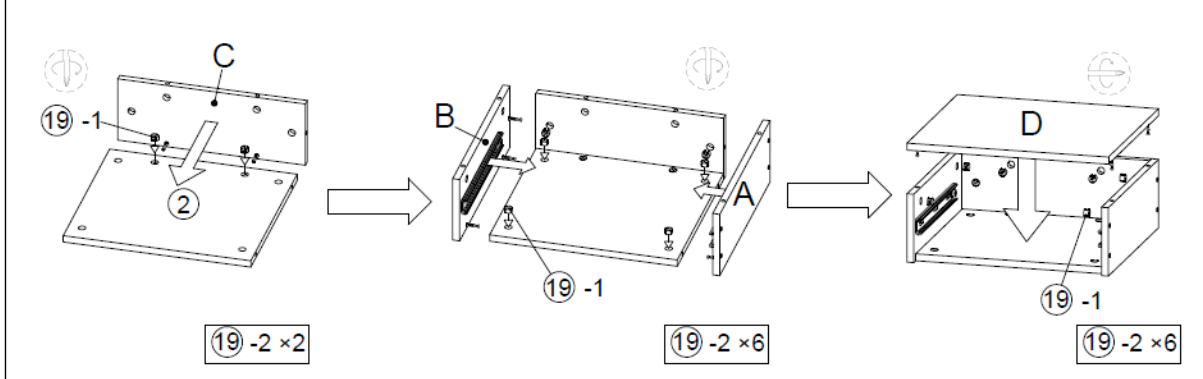

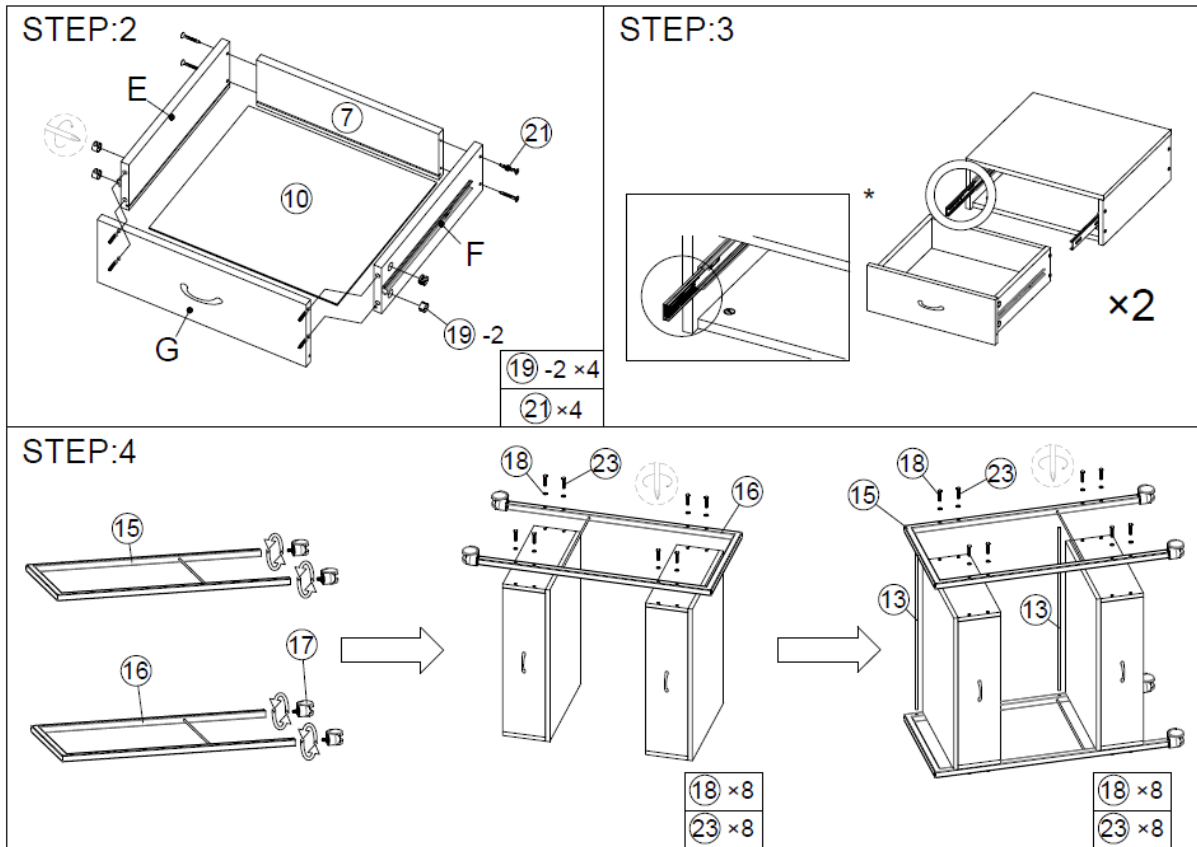

* Passo 3: Ao instalar a gaveta, este componente precisa ser movido para a posição mais externa.

4.2.3. PHYSY CT-3

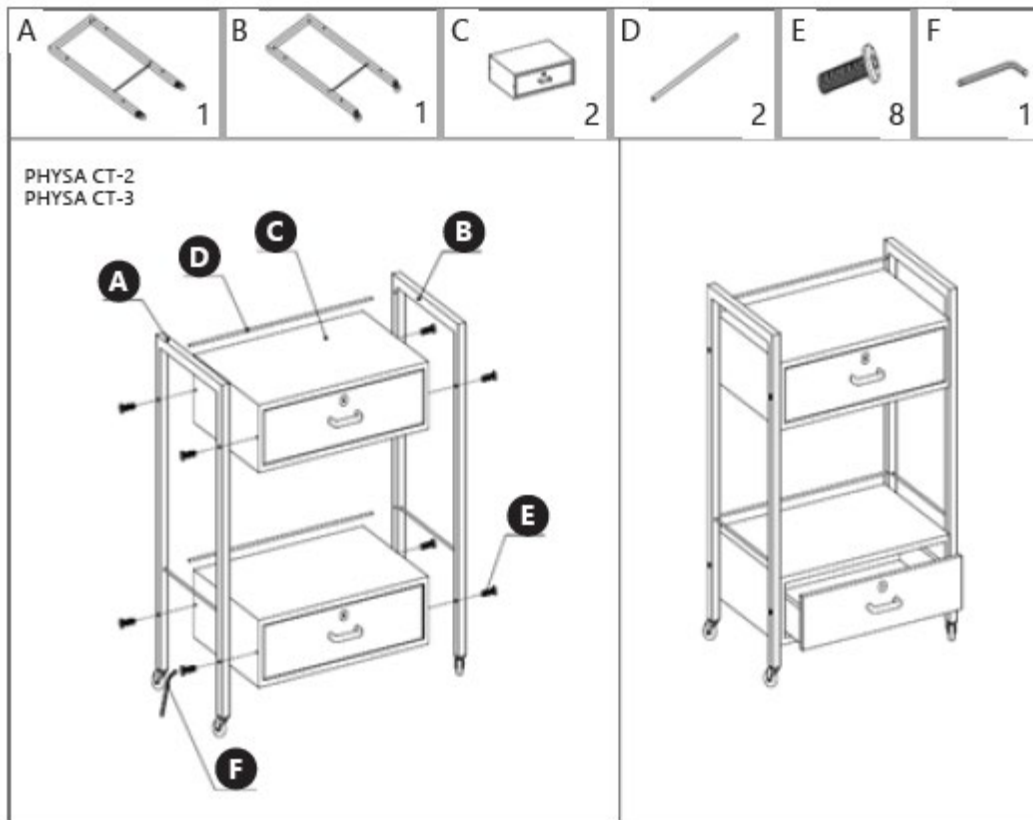

4.3. Limpeza e manutenção

- a) Utilizar apenas produtos de limpeza não corrosivos para limpar a superfície.
- b) Guarde a unidade num local seco e fresco, sem humidade e sem exposição direta à luz solar.
- c) Não pulverizar o aparelho com um jacto de água nem o submergir em água.
- d) O aparelho deve ser inspecionado regularmente para verificar a sua eficácia técnica e detetar eventuais danos.
- e) Utilizar um pano macio para a limpeza.
- f) Não deixe a pilha no aparelho se este não for utilizado durante um longo período de tempo.
- g) Utilizar um pano macio e húmido para a limpeza.
- h) Não utilizar objetos afiados e/ou metálicos para a limpeza (por exemplo, uma escova de arame ou uma espátula metálica), pois podem danificar a superfície do aparelho.
- i) Não limpe o aparelho com substâncias ácidas, agentes para fins médicos, diluentes, combustíveis, óleos ou outras substâncias químicas, pois podem danificar o aparelho.



Táto používateľská príručka bola preložená pomocou strojového prekladu. Vynaložili sme maximálne úsilie, aby sme zabezpečili presnosť prekladu, ale upozorňujeme, že automatické preklady nie sú dokonalé a nie sú určené na nahradenie ľudských prekladateľov. Oficiálna verzia používateľskej príručky je v angličtine. Akékoľvek rozdiely medzi preloženou verziou a originálnou angličtinou nie sú právne záväzné. Ak máte akékoľvek otázky týkajúce sa presnosti prekladu, pozrite si anglickú verziu, ktorá je oficiálnou referenciou. Ďalšie jazykové verzie sú k dispozícii na požiadanie prostredníctvom info@expondo.com.

1. Technické údaje

Tabuľka 1: Technické údaje produktu

Popis parametra	Hodnota parametra		
Názov produktu	Kozmetický vozík		
Model	PHYSA CT-1	PHYSA CT-2	PHYSA CT-3
Rozmery [Šírka x Hĺbka x Výška; mm]	475x400x865	475x380x855	624x380x845
Maximálne zaťaženie [kg]	30		

2. Všeobecný popis



Používateľská príručka je vytvorená s cieľom zaistiť bezpečné a bezproblémové používanie zariadenia. Produkt je navrhnutý a vyrobený v súlade s prísnyimi technickými smernicami s použitím najmodernejších technológií a komponentov. Okrem toho je vyrobený v súlade s najprísnejšími normami kvality

NEPOUŽÍVAJTE ZARIADENIE, POKIAĽ STE SI DÔKLADNE NEPREČÍTALI TÚTO POUŽÍVATEĽSKÚ PRÍRUČKU A NEPOROZUMELI JEJ.

Na predĺženie životnosti zariadenia a zabezpečenie bezproblémovej prevádzky ho používajte v súlade s touto používateľskou príručkou a pravidelne vykonávajte údržbu. Technické údaje a špecifikácie uvedené v tejto používateľskej príručke sú aktuálne. Výrobca si vyhradzuje právo na zmeny súvisiace s vylepšením kvality.

2.1. Legenda

Ikona	Popis
	Výrobok spĺňa príslušné bezpečnostné normy.
	Pred použitím si prečítajte pokyny.
	Výrobok sa musí recyklovať.

	VAROVANIE! alebo POZOR! alebo UPOZORNENIE! Platí pre danú situáciu. (všeobecné výstražné znamenie)
	Používajte iba v interiéri.



UPOZORNENIE! NÁKRESY V TEJTO PRÍRUČKE SLUŽIA LEN NA ILUSTRÁCIU A NIEKTORÉ DETAILS SA MÔŽU LÍŠIŤ OD SKUTOČNÉHO VÝROBKU.

3. Bezpečnosť pri používaní



POZOR! PREČÍTAJTE SI VŠETKY BEZPEČNOSTNÉ UPOZORNENIA A VŠETKY POKYNY.

Pojmy „zariadenie“ alebo „výrobok“ sa v upozorneniach a pokynoch používajú na označenie: **Kozmetický vozík.**

3.1. Bezpečnosť na pracovisku

- Postarajte sa o to, aby bolo pracovisko čisté a dobre osvetlené. Neporiadok alebo zlé osvetlenie môže viesť k nehodám. Pri práci so zariadením sa snažte myslieť dopredu, sledovať, čo sa deje, a používať zdravý rozum.
- Ak si nie ste istí, či výrobok funguje správne, alebo ak zistíte poškodenie, obráťte sa na servisné stredisko výrobcu.
- Opravy výrobku môže vykonávať len servisné stredisko výrobcu. Nepokúšajte sa zariadenie opraviť sami!
- Túto používateľskú príručku si ponechajte k dispozícii pre budúce použitie. Ak toto zariadenie odovzdáte tretej strane, je potrebné spolu s ním odovzdať aj príručku.
- Obalové prvky a malé montážne diely uchovávajte na mieste, ku ktorému nemajú prístup deti.
- Ak toto zariadenie používate spolu s iným zariadením, je potrebné dodržiavať aj ostatné pokyny na používanie.
- Zariadenie nie je hračka. Deti musia byť pod dohľadom, aby sa so zariadením nehrali.
- Udržujte zariadenie v bezchybnom technickom stave. Pred každým použitím skontrolujte celkové poškodenia a najmä skontrolujte prasknuté časti alebo prvky a akékoľvek iné stavy, ktoré by mohli ovplyvniť bezpečnú prevádzku zariadenia. Ak zistíte poškodenie, odovzdajte zariadenie pred použitím na opravu.
- Aby sa zabezpečila funkčná integrita zariadenia, neodstraňujte ochranné kryty namontované z výroby a neuvolňujte žiadne skrutky.

- j) Zariadenie pravidelne čistite, aby ste zabránili usadzovaniu odolných nečistôt.
- k) Je zakázané zasahovať do zariadenia s cieľom zmeniť jeho parametre alebo konštrukciu.
- l) Zariadenie uchovávajte mimo dosahu zdrojov ohňa a tepla.
- m) Zariadenie nepreťažujte.



POZOR! Napriek bezpečnej konštrukcii zariadenia a jeho ochranným prvkom, ako aj použitiu ďalších prvkov chrániacich obsluhujúcu osobu existuje pri používaní zariadenia mierne riziko nehody alebo poranenia. Pri používaní zariadenia buďte ostražití a používajte zdravý rozum.

4. Pokyny na používanie

Vozík sa používa na uskladnenie príslušenstva a kozmetiky, ktoré sú funkčné a osvedčujú sa pri rôznych ošetrovaniach. Výrobok je určený len na domáce použitie!

Používateľ je zodpovedný za akékoľvek škody spôsobené neúmyselným používaním zariadenia.

4.1. Popis zariadenia



POZOR! Rozložený pohľad na tento produkt nájdete na posledných stranách návodu na obsluhu.

Zariadenie by sa malo vždy používať na rovnom, stabilnom, čistom, ohňovzdornom a suchom povrchu a malo by byť mimo dosahu detí a osôb s obmedzenými mentálnymi a zmyslovými funkciami.

4.2. Montáž zariadenia

4.2.1. PHYSA CT-1

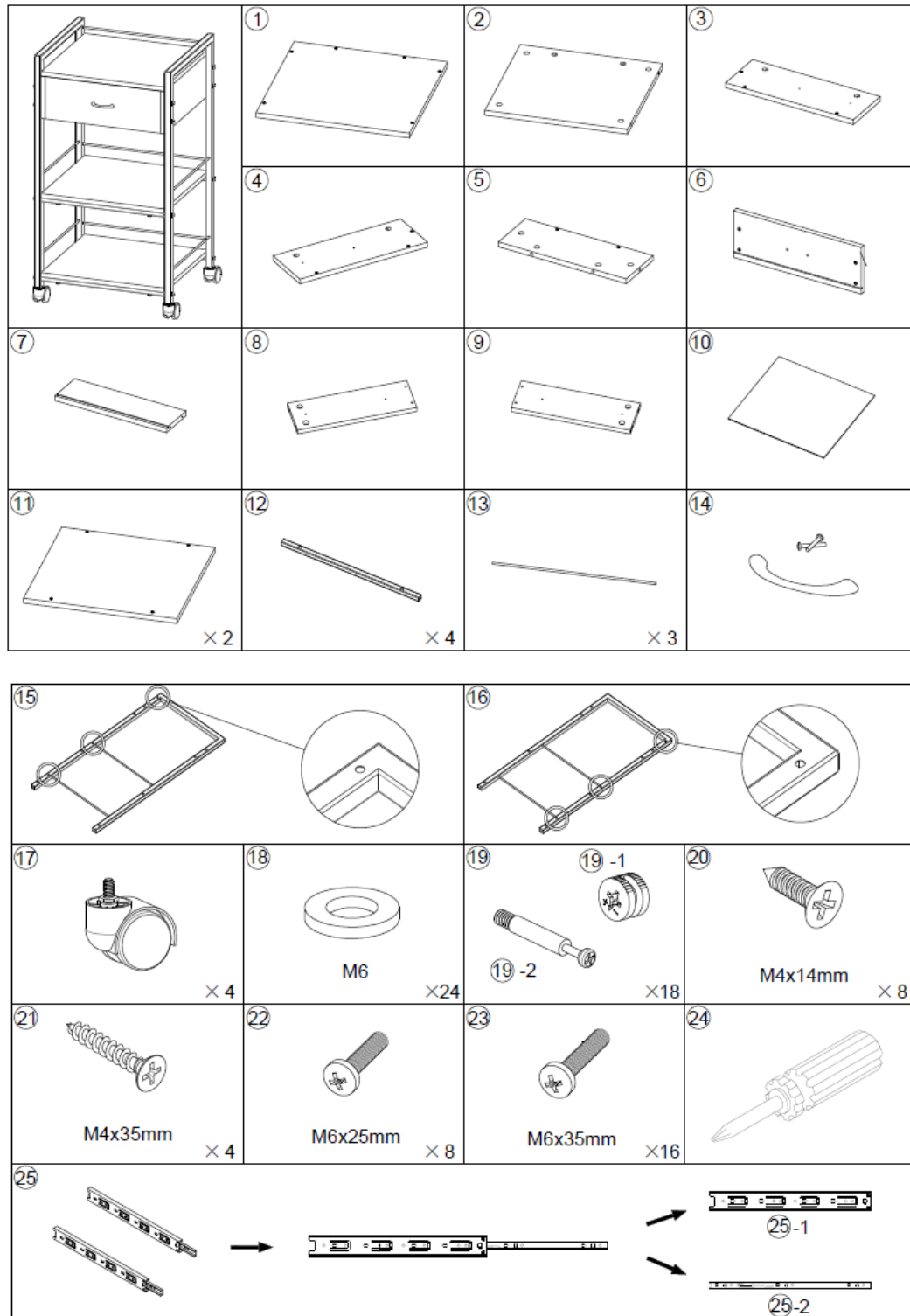

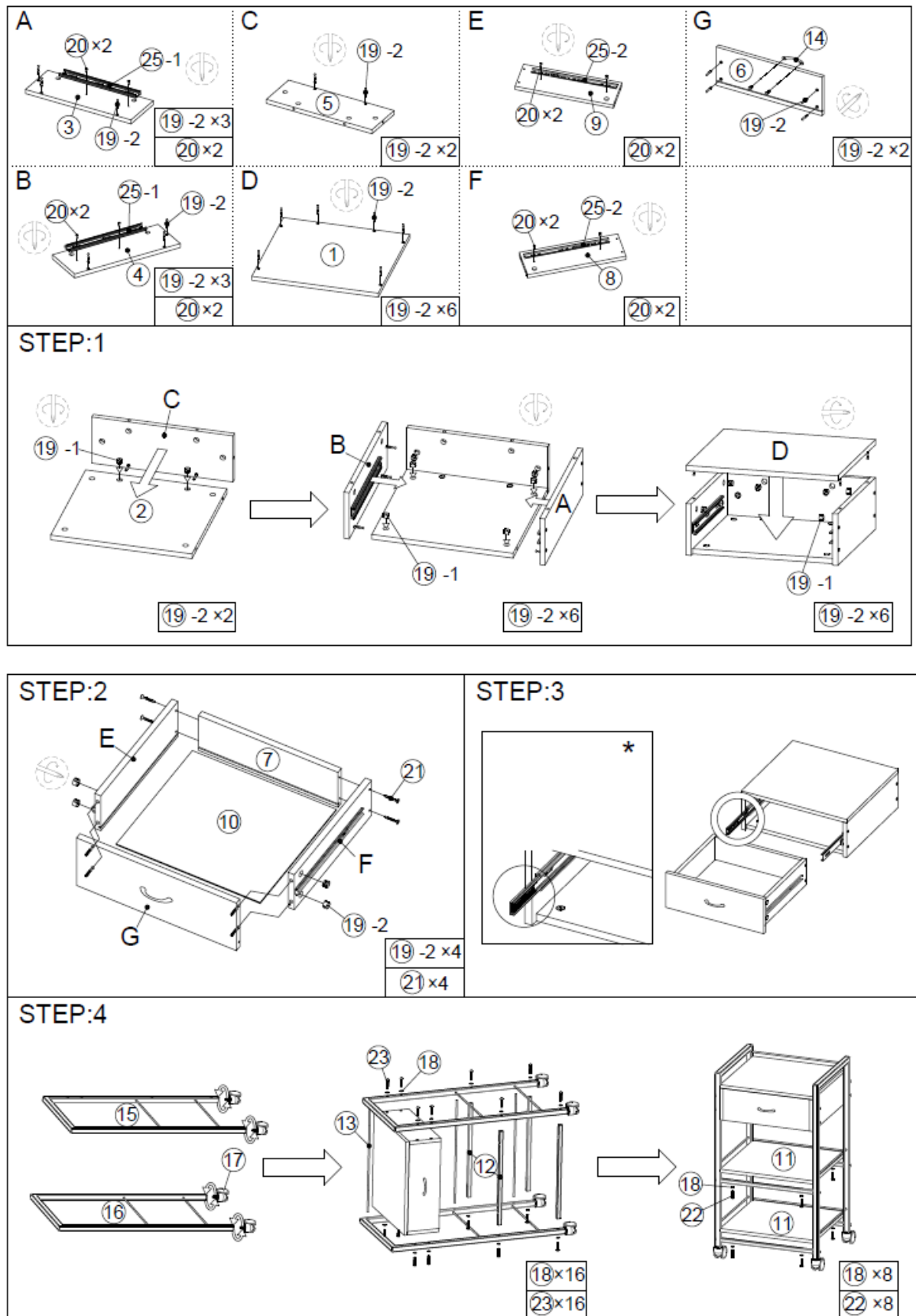

* Krok 3: Pri inštalácii zásuvky je potrebné tento komponent presunúť do najvzdialenejšej polohy.

4.2.2. PHYSICA CT-2

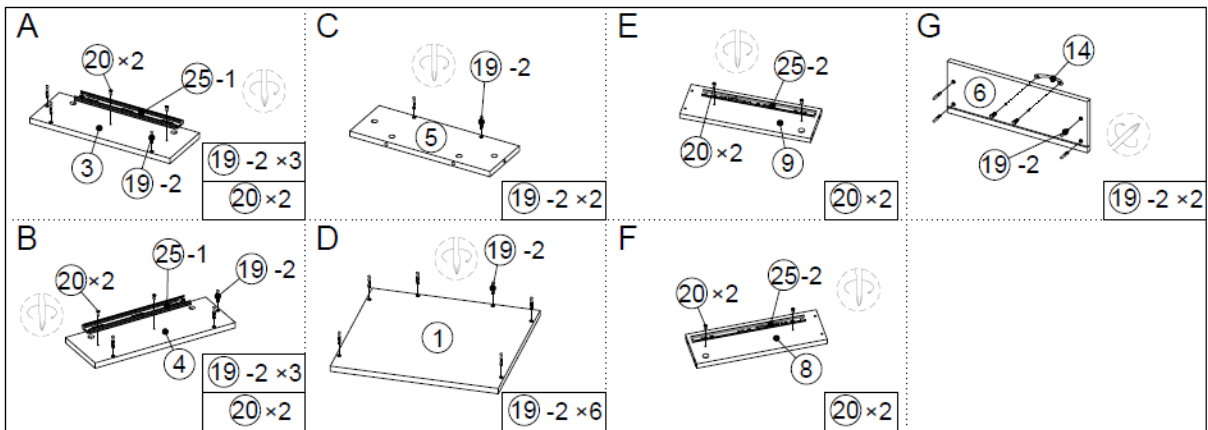
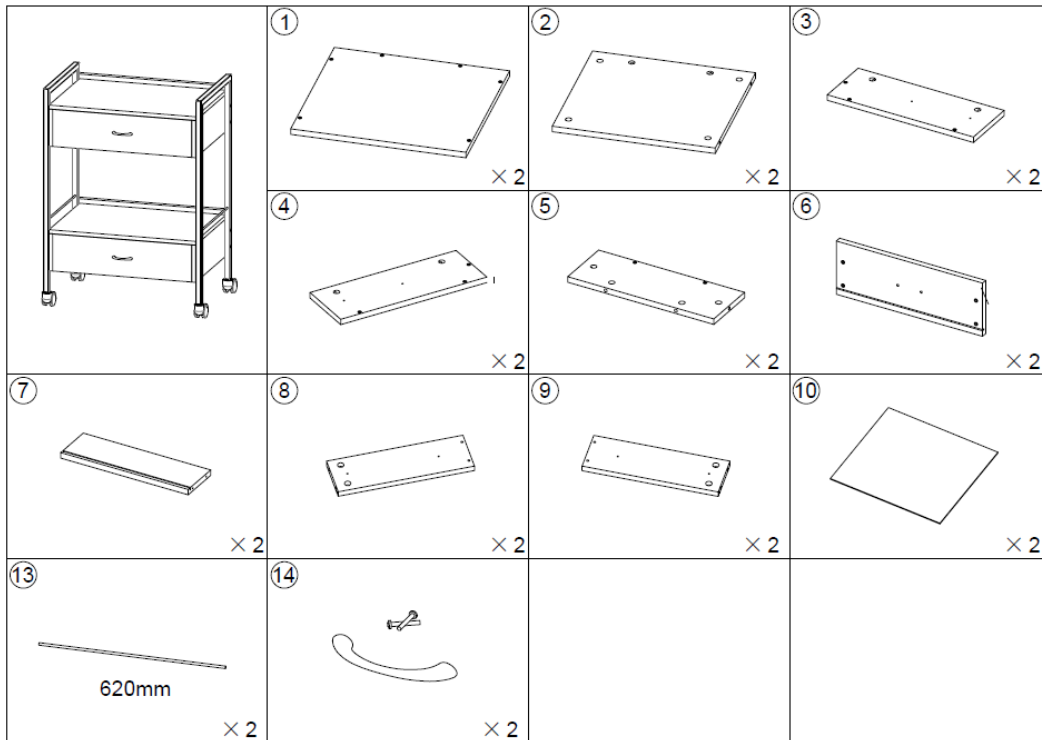

STEP:1

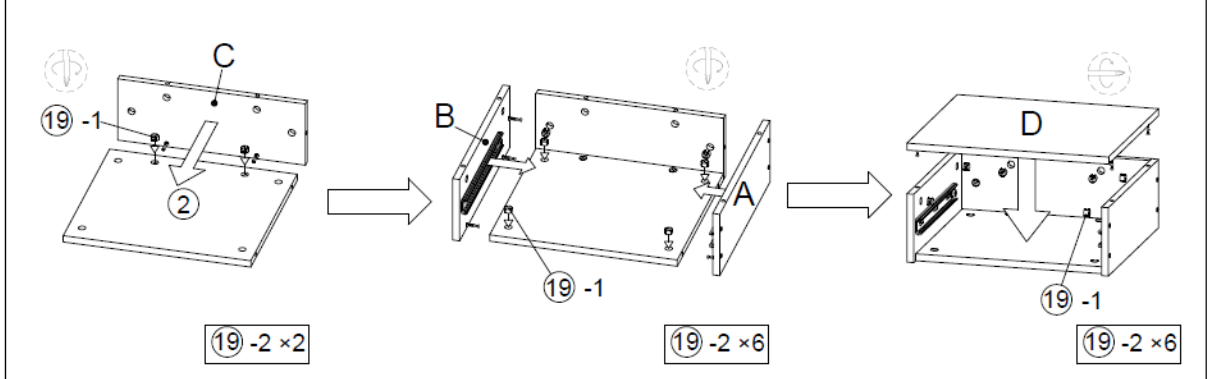

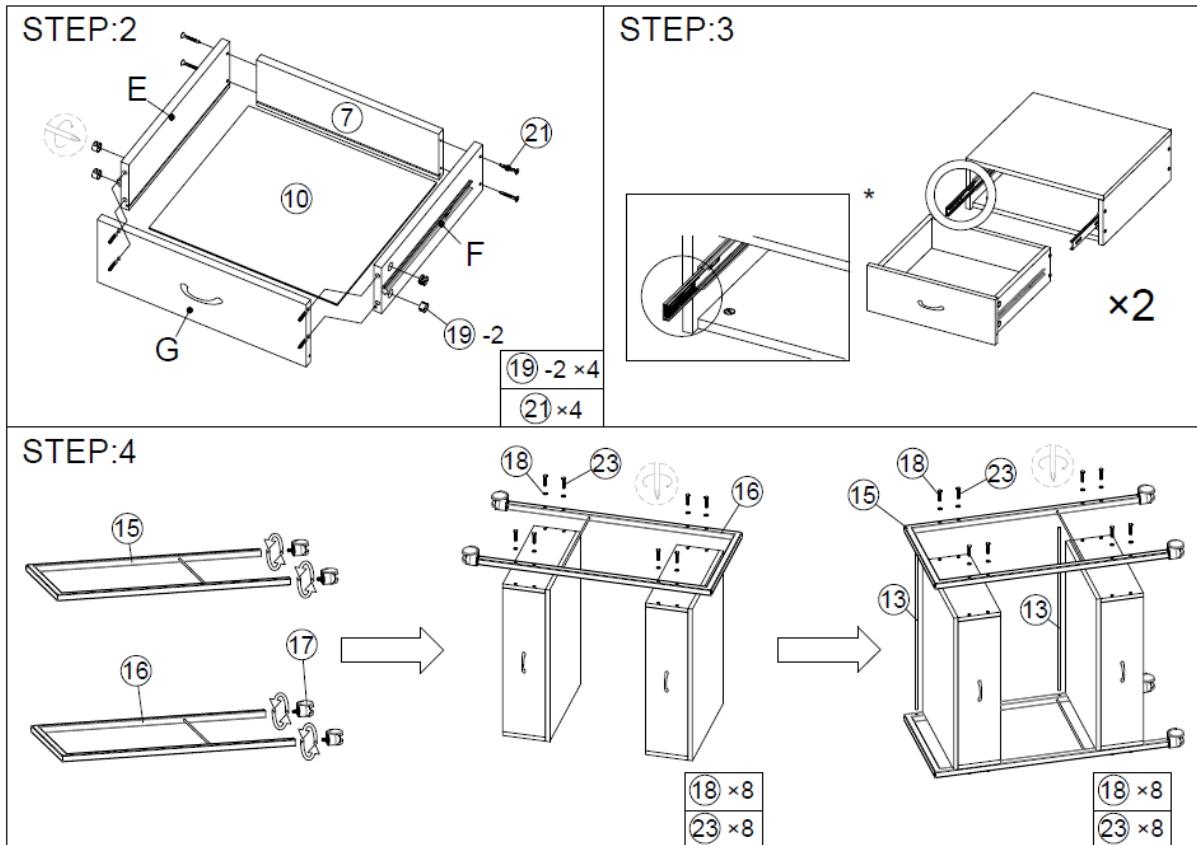

* Krok 3: Pri inštalácii zásuvky je potrebné tento komponent presunúť do najvzdialenejšej polohy.

4.2.3. PHYSYSA CT-3

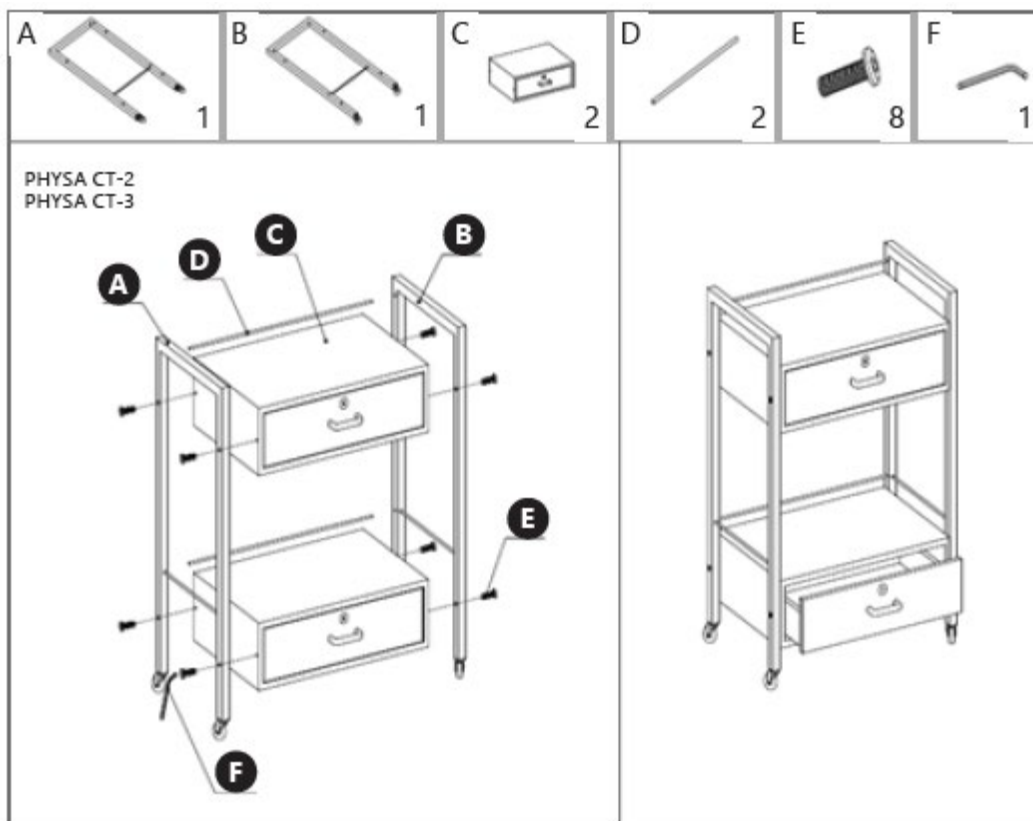

4.3. Čistenie a údržba

- a) Na čistenie povrchu používajte len nekorozívne čistiace prostriedky.
- b) Prístroj skladujte na suchom a chladnom mieste, bez prístupu vlhkosti a priameho slnečného žiarenia.
- c) Zariadenie nestriekajte prúdom vody ani ho do nej neponárajte.
- d) Zariadenie sa musí pravidelne kontrolovať, aby sa overila jeho technická efektívnosť a zistilo sa prípadné poškodenie.
- e) Na čistenie používajte mäkkú handričku.
- f) Ak batériu nebudete dlhší čas používať, nenechávajte ju v zariadení.
- g) Na čistenie používajte mäkkú a vlhkú handričku.
- h) Na čistenie nepoužívajte ostré a/alebo kovové predmety (napr. drôtenú kefu alebo kovovú špachtľu), pretože môžu poškodiť povrchový materiál spotrebiča.
- i) Zariadenie nečistite kyslou látkou, prostriedkami na lekárske účely, riedidlami, palivom, olejmi alebo inými chemickými látkami, pretože by mohlo dôjsť k jeho poškodeniu.



Това ръководство за потребителя е преведено с помощта на машинен превод. Положили сме всички усилия, за да гарантираме точността на превода, но моля, обърнете внимание, че автоматизираните преводи не са перфектни и не са предназначени да заменят човешките преводачи. Официалната версия на ръководството за потребителя е на английски език. Всички разлики между преведената версия и оригиналния английски език не са правно обвързващи. Ако имате въпроси относно точността на превода, моля, вижте английската версия, която е официалната референтна. Повече езикови версии са достъпни при поискване чрез info@expondo.com.

1. Технически данни

Т а б л и ц а 1: Т е х н и ч е с к и д а н н и н а п р о д у к т а

Описание на параметъра	Стойност на параметъра		
Име на продукта	Козметична количка		
Модел	PHYSA CT-1	PHYSA CT-2	PHYSA CT-3
Размери [Ширина x Дълбочина x Височина; мм]	475x400x865	475x380x855	624x380x845
Максимално натоварване [кг]	30		

2. Общо описание



Ръководството за потребителя е предназначено да помогне за безопасното и безпроблемно използване на устройството. Продуктът е проектиран и произведен в съответствие със строги технически указания, като се използват най-съвременни технологии и компоненти. Освен това, то е произведено в съответствие с най-строгите стандарти за качество

НЕ ИЗПОЛЗВАЙТЕ УСТРОЙСТВОТО, АКО НЕ СТЕ ПРОЧЕЛИ ВНИМАТЕЛНО И РАЗБРАЛИ ТОВА РЪКОВОДСТВО ЗА ПОТРЕБИТЕЛЯ.

За да увеличите живота на устройството и да осигурите безпроблемна работа, използвайте го в съответствие с това ръководство за потребителя и редовно извършвайте задачите по поддръжка. Техническите данни и спецификации в това ръководство за потребителя са актуални. Производителят си запазва правото да прави промени, свързани с подобряване на качеството.

2.1. Легенда

И к о н а	О п и с а н и е
	Продуктът отговаря на съответните стандарти за безопасност.
	Прочетете инструкциите преди употреба.

	Продуктът трябва да се рециклира.
	ПРЕДУПРЕЖДЕНИЕ! или ВНИМАНИЕ! или ЗАПОМНЕТЕ! Приложимо за дадената ситуация. (общ предупредителен знак)
	Използвайте само на закрито.



МОЛЯ, ОБЪРНЕТЕ ВНИМАНИЕ! ЧЕРТЕЖИТЕ В ТОВА РЪКОВОДСТВО СА САМО С ИЛЮСТРАТИВНА ЦЕЛ И В НЯКОИ ДЕТАЙЛИ МОЖЕ ДА СЕ РАЗЛИЧАВАТ ОТ ДЕЙСТВИТЕЛНИЯ ПРОДУКТ.

3. Безопасност при употреба



ВНИМАНИЕ! ПРОЧЕТЕТЕ ВСИЧКИ ПРЕДУПРЕЖДЕНИЯ ЗА БЕЗОПАСНОСТ И ВСИЧКИ ИНСТРУКЦИИ.

Термините „устройство“ или „продукт“ се използват в предупрежденията и инструкциите, за да се отнасят до: **Козметична количка.**

3.1. Безопасност на работното място

- a) Уверете се, че работното място е чисто и добре осветено. Разхвърляното или лошо осветено работно място може да доведе до злополуки. Опитайте се да мислите предварително, да наблюдавате какво се случва и да използвате здрав разум, когато работите с устройството.
- b) Ако не сте сигурни дали продуктът работи правилно или ако откриете повреди, моля, свържете се със сервизния център на производителя.
- c) Само сервизният център на производителя може да извършва ремонти на продукта. Не се опитвайте да извършвате ремонти сами!
- d) Моля, пазете това ръководство за бъдещи справки. Ако това устройство бъде предадено на трета страна, ръководството трябва да бъде предадено заедно с него.
- e) Съхранявайте опаковъчните елементи и малките монтажни части на място, недостъпно за деца.
- f) Ако това устройство се използва заедно с друго оборудване, трябва да се спазват и останалите инструкции за употреба.
- g) Устройството не е играчка. Децата трябва да бъдат наблюдавани, за да се гарантира, че не си играят с устройството.

- h) Поддържайте устройството в перфектно техническо състояние. Преди всяка употреба проверявайте за общи повреди и особено за напукани части или елементи, както и за други състояния, които могат да повлияят на безопасната работа на устройството. Ако се открият повреди, предайте устройството за ремонт преди употреба.
- i) За да осигурите работната цялост на устройството, не отстранявайте фабрично монтираните предпазители и не разхлабвайте винтове.
- j) Почиствайте устройството редовно, за да предотвратите натрупването на упорити замърсявания.
- k) Забранено е да се намесвате в структурата на устройството, за да промените неговите параметри или конструкция.
- l) Дръжте устройството далеч от източници на огън и топлина.
- m) Не претоварвайте устройството.



ВНИМАНИЕ! Въпреки безопасния дизайн на устройството и неговите защитни функции, както и въпреки използването на допълнителни елементи, защитаващи оператора, все още съществува малък риск от злополука или нараняване при употреба. Бъдете бдителни и използвайте здравия разум, когато използвате устройството.

4. Указания за употреба

Количката се използва за съхранение на аксесоари и козметика, които са едновременно функционални и се доказват по време на различни процедури. Продуктът е предназначен само за домашна употреба!

Потребителят носи отговорност за всякакви щети, произтичащи от непредназначена употреба на устройството.

4.1. Описание на устройството



ВНИМАНИЕ! Разгънато изображение на този продукт може да се намери на последните страници на инструкциите за експлоатация.

Устройството трябва винаги да се използва, когато е поставено върху равна, стабилна, чиста, огнеупорна и суха повърхност и да бъде далеч от деца и лица с ограничени умствени и сензорни функции.

4.2. Сглобяване на устройството

4.2.1. PHYSA CT-1

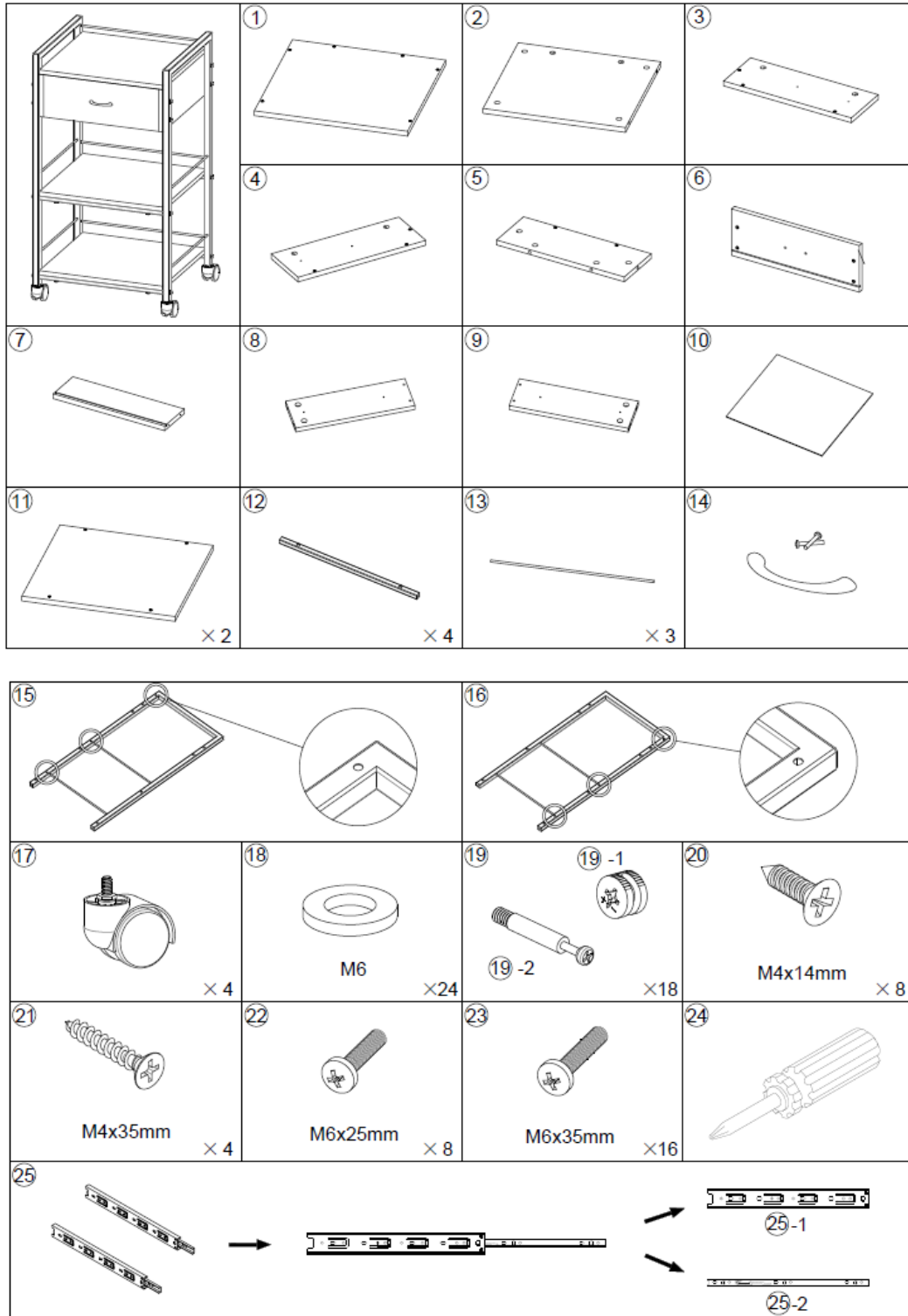

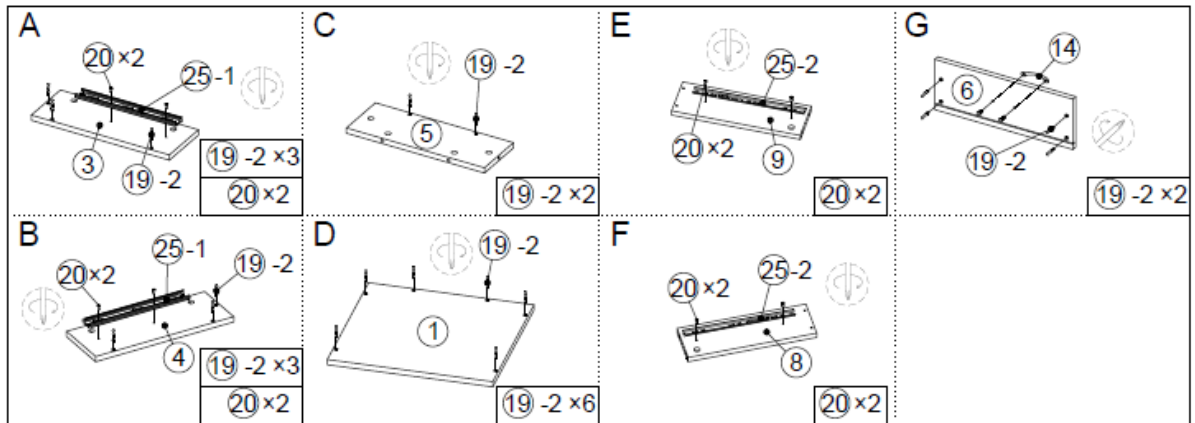

STEP:1

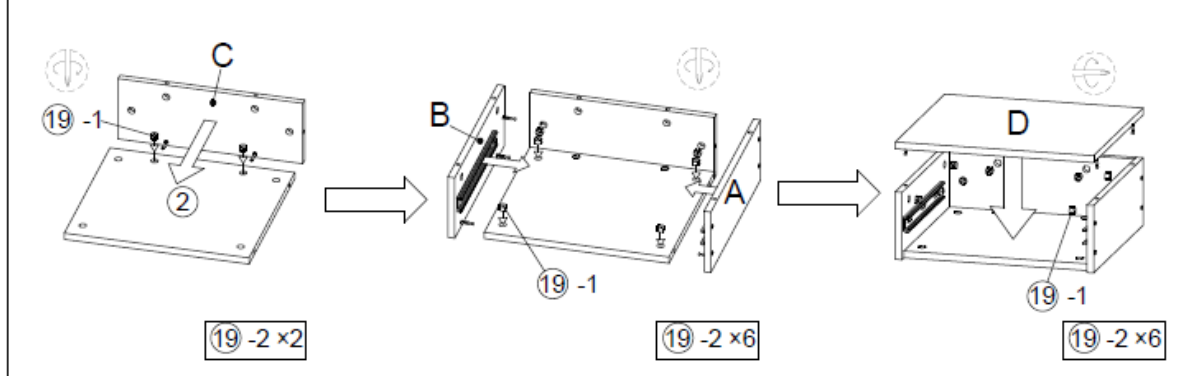

STEP:2

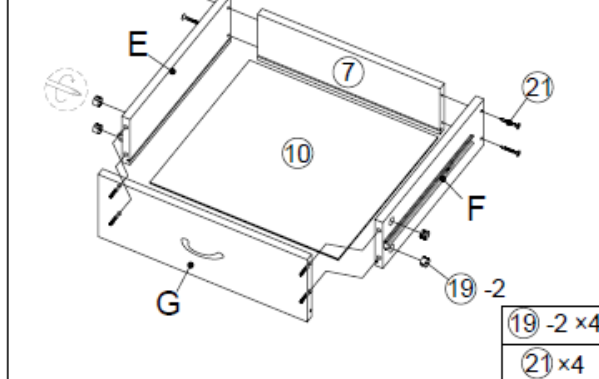

STEP:3

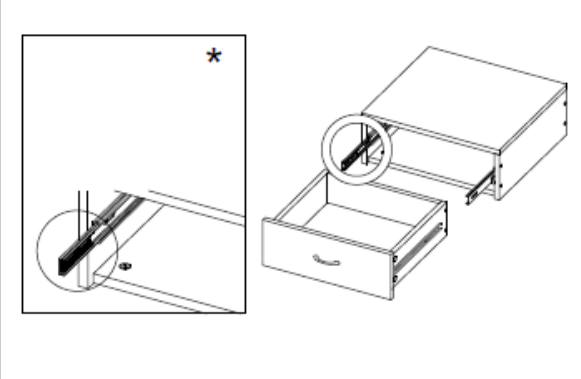

STEP:4

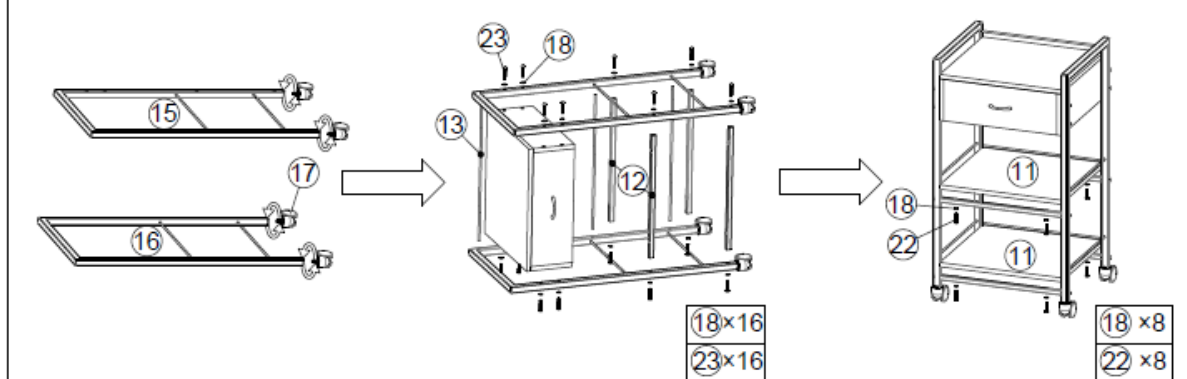

* Стъпка 3: При монтаж на чекмеджето, този компонент трябва да бъде преместен в най-външно положение.

4.2.2. PHYSICA CT-2

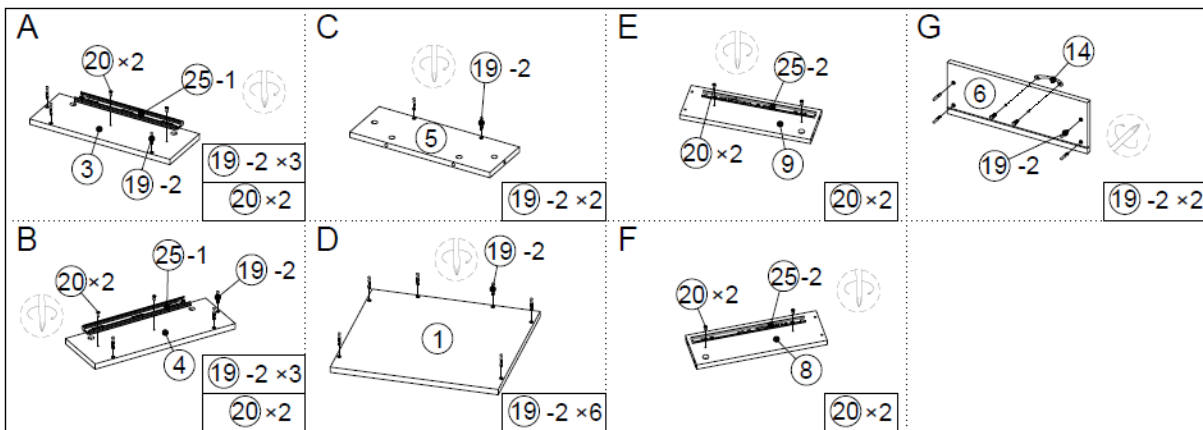
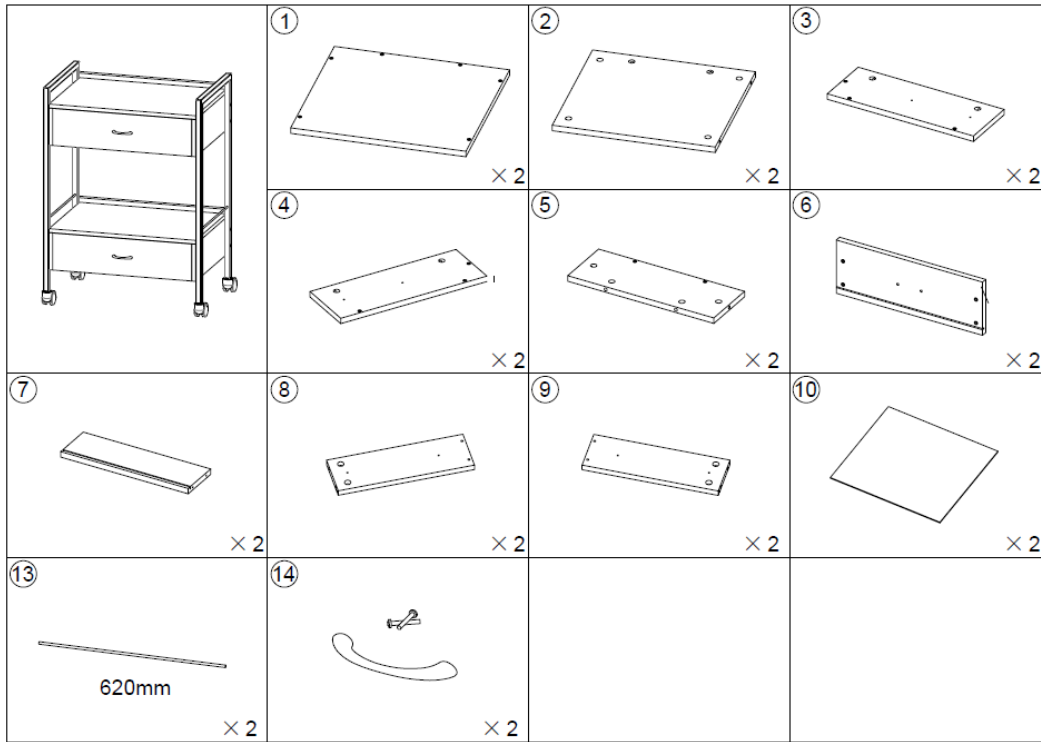

STEP:1

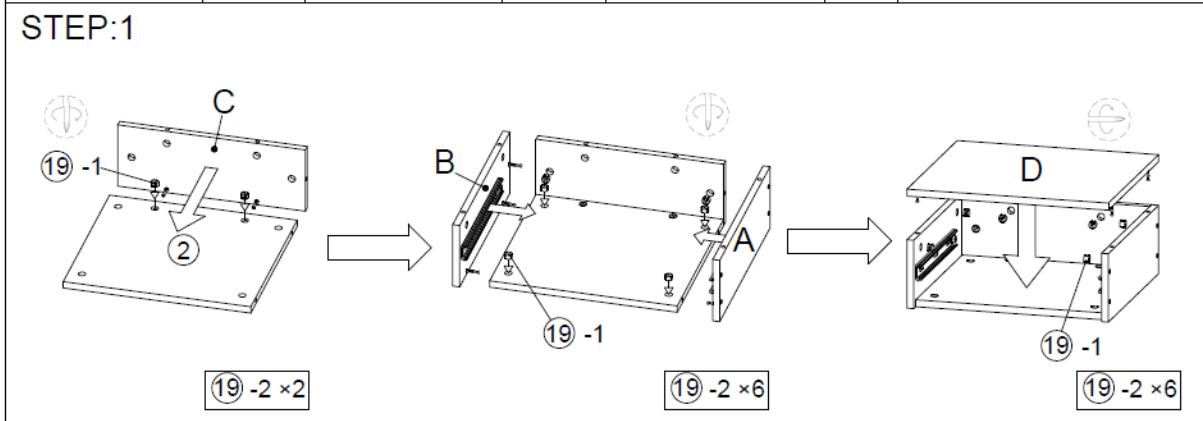

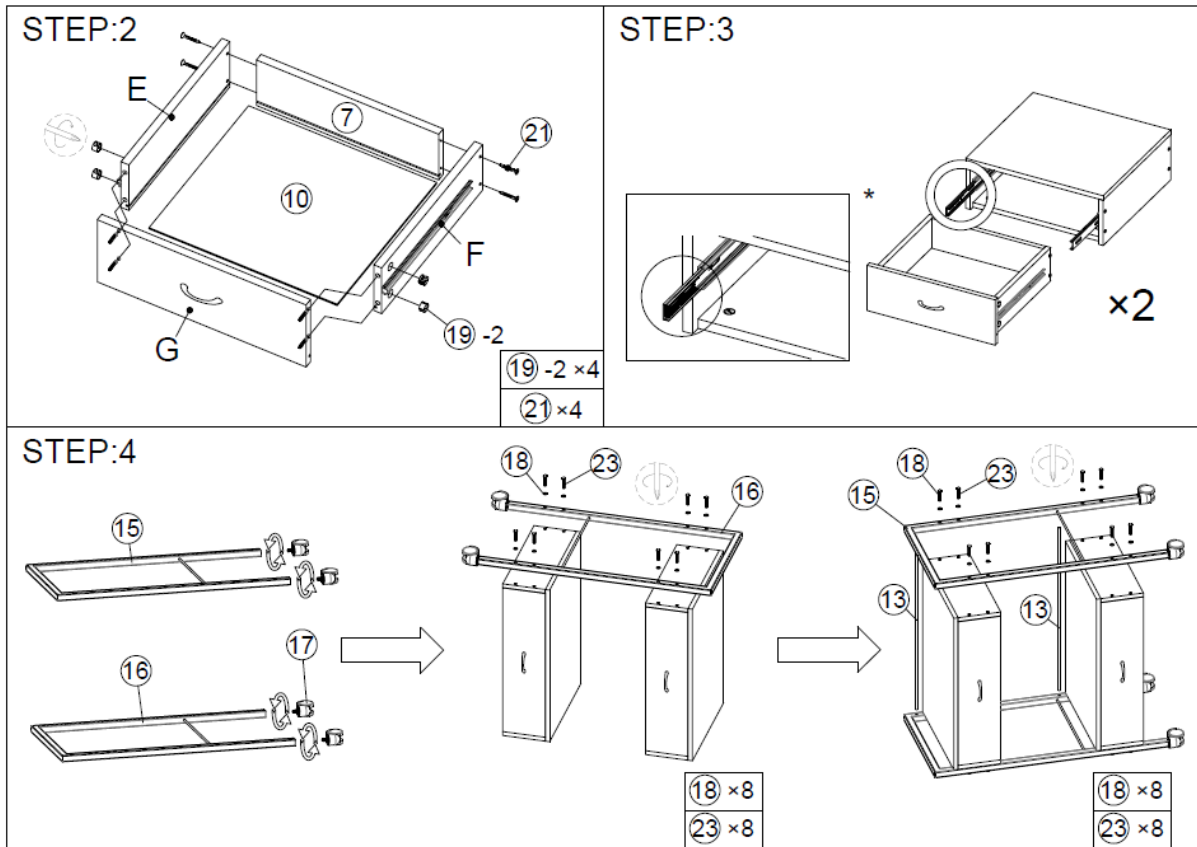

* Стъпка 3: При монтаж на чекмеджето, този компонент трябва да бъде преместен в най-външно положение.

4.2.3. PHYSА CT-3

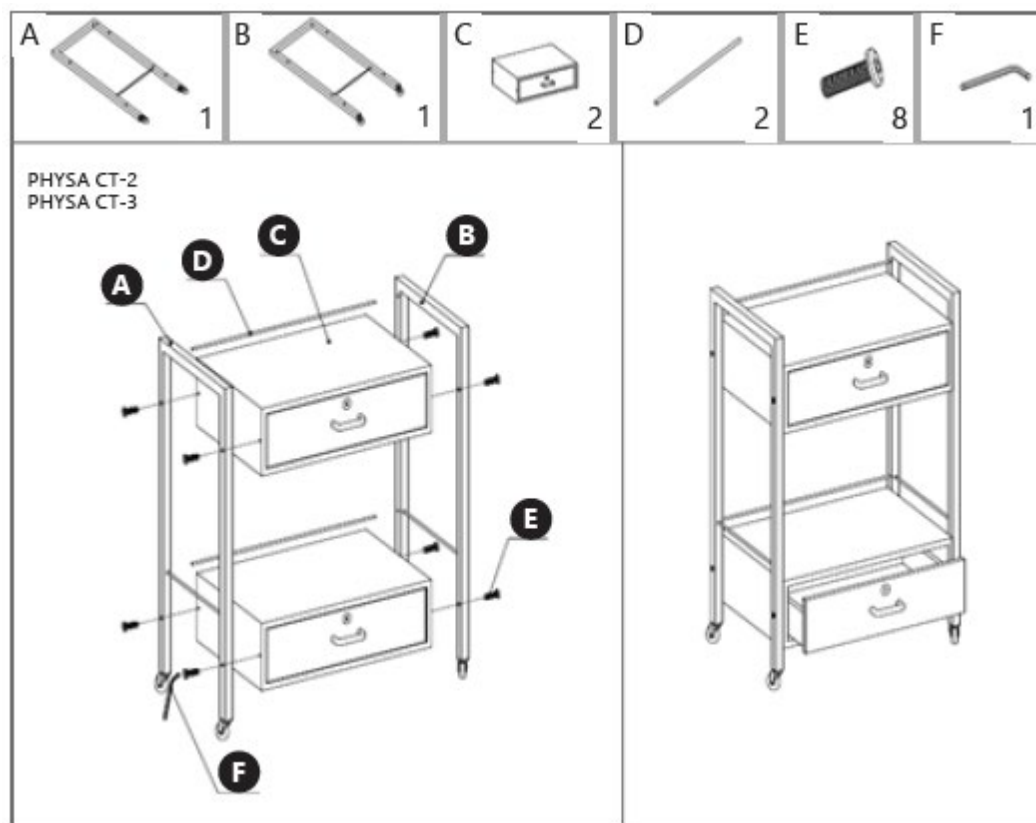

4.3. Почистване и поддръжка

- a) Използвайте само некорозивни почистващи препарати за почистване на повърхността.
- b) Съхранявайте устройството на сухо и хладно място, без влага и пряко излагане на слънчева светлина.
- c) Не пръскайте устройството с водна струя и не го потапяйте във вода.
- d) Устройството трябва редовно да се проверява, за да се провери техническата му ефективност и да се открият евентуални повреди.
- e) Използвайте мека кърпа за почистване.
- f) Не оставяйте батерията в устройството, ако то няма да се използва за по-дълъг период от време.
- g) Използвайте мека, влажна кърпа за почистване.
- h) Не използвайте остри и/или метални предмети за почистване (напр. телена четка или метална шпатула), тъй като те могат да повредят повърхностния материал на уреда.
- i) Не почиствайте устройството с киселинни вещества, средства за медицински цели, разреждатели, гориво, масла или други химически вещества, тъй като това може да повреди устройството.



Αυτό το Εγχειρίδιο Χρήστη έχει μεταφραστεί με μηχανική μετάφραση. Έχουμε καταβάλει κάθε δυνατή προσπάθεια για να διασφαλίσουμε την ακρίβεια της μετάφρασης, αλλά λάβετε υπόψη ότι οι αυτοματοποιημένες μεταφράσεις δεν είναι τέλειες και δεν προορίζονται να αντικαταστήσουν τους ανθρώπινους μεταφραστές. Η επίσημη έκδοση του Εγχειριδίου Χρήστη είναι στα Αγγλικά. Τυχόν διαφορές μεταξύ της μεταφρασμένης έκδοσης και της πρωτότυπης αγγλικής γλώσσας δεν είναι νομικά δεσμευτικές. Εάν έχετε οποιοσδήποτε ερωτήσεις σχετικά με την ακρίβεια της μετάφρασης, ανατρέξτε στην αγγλική έκδοση, η οποία αποτελεί την επίσημη αναφορά. Περισσότερες γλωσσικές εκδόσεις είναι διαθέσιμες κατόπιν αιτήματος μέσω του info@exprondo.com.

1. Τεχνικά δεδομένα

Πίνακας 1: Τεχνικά δεδομένα του προϊόντος

Περιγραφή παραμέτρου	Τιμή παραμέτρου		
Όνομα προϊόντος	Καρότσι καλλυντικών		
Μοντέλο	PHYSA CT-1	PHYSA CT-2	PHYSA CT-3
Διαστάσεις [Πλάτος x Βάθος x Ύψος· mm]	475x400x865	475x380x855	624x380x845
Μέγιστο φορτίο [kg]	30		

2. Γενική περιγραφή





Το εγχειρίδιο χρήστη έχει σχεδιαστεί για να βοηθά στην ασφαλή και χωρίς προβλήματα χρήση της συσκευής. Το προϊόν έχει σχεδιαστεί και κατασκευαστεί σύμφωνα με αυστηρές τεχνικές οδηγίες, χρησιμοποιώντας τεχνολογίες και εξαρτήματα αιχμής. Επιπλέον, παράγεται σύμφωνα με τα πιο αυστηρά πρότυπα ποιότητας

ΜΗΝ ΧΡΗΣΙΜΟΠΟΙΕΙΤΕ ΤΗ ΣΥΣΚΕΥΗ ΕΚΤΟΣ ΑΝ ΕΧΕΤΕ ΔΙΑΒΑΣΕΙ ΚΑΙ ΚΑΤΑΝΟΗΣΕΙ ΠΡΟΣΕΚΤΙΚΑ ΑΥΤΟ ΤΟ ΕΓΧΕΙΡΙΔΙΟ ΧΡΗΣΗΣ.

Για να αυξήσετε τη διάρκεια ζωής της συσκευής και να διασφαλίσετε την απρόσκοπτη λειτουργία της, χρησιμοποιήστε την σύμφωνα με το παρόν εγχειρίδιο χρήστη και εκτελείτε τακτικά τις εργασίες συντήρησης. Τα τεχνικά δεδομένα και οι προδιαγραφές σε αυτό το εγχειρίδιο χρήστη είναι ενημερωμένα. Ο κατασκευαστής διατηρεί το δικαίωμα να κάνει αλλαγές που σχετίζονται με τη βελτίωση της ποιότητας.

2.1. Υπόμνημα

Ε ι κ ο ν ί δ ι ο	Π ε ρ ι γ ρ α φ ή
CE	Το προϊόν πληροί τα σχετικά πρότυπα ασφαλείας.

	Διαβάστε τις οδηγίες πριν από τη χρήση.
	Το προϊόν πρέπει να ανακυκλωθεί.
	ΠΡΟΕΙΔΟΠΟΙΗΣΗ! ή ΠΡΟΣΟΧΗ! ή ΘΥΜΗΘΕΙΤΕ! Ισχύει για την δεδομένη περίπτωση. (γενικό προειδοποιητικό σύμβολο)
	Χρησιμοποιήστε μόνο σε εσωτερικούς χώρους.



ΣΗΜΕΙΩΣΤΕ! ΤΑ ΣΧΕΔΙΑ ΣΕ ΑΥΤΟ ΤΟ ΕΓΧΕΙΡΙΔΙΟ ΕΙΝΑΙ ΜΟΝΟ ΓΙΑ ΛΟΓΟΥΣ ΑΠΕΙΚΟΝΙΣΗΣ ΚΑΙ ΣΕ ΟΡΙΣΜΕΝΕΣ ΛΕΠΤΟΜΕΡΕΙΕΣ ΕΝΔΕΧΕΤΑΙ ΝΑ ΔΙΑΦΕΡΟΥΝ ΑΠΟ ΤΟ ΠΡΑΓΜΑΤΙΚΟ ΠΡΟΪΟΝ.

3. Ασφάλεια κατά τη χρήση



ΠΡΟΣΟΧΗ! ΔΙΑΒΑΣΤΕ ΌΛΕΣ ΤΙΣ ΠΡΟΕΙΔΟΠΟΙΗΣΕΙΣ ΑΣΦΑΛΕΙΑΣ ΚΑΙ ΌΛΕΣ ΤΙΣ ΟΔΗΓΙΕΣ.

Οι όροι "συσκευή" ή "προϊόν" χρησιμοποιούνται στις προειδοποιήσεις και τις οδηγίες για να αναφερθούν: **Καρότσι καλλυντικών.**

3.1. Ασφάλεια στον χώρο εργασίας

- Βεβαιωθείτε ότι ο χώρος εργασίας είναι καθαρός και καλά φωτισμένος. Ένας ακατάστατος ή κακώς φωτισμένος χώρος εργασίας μπορεί να οδηγήσει σε ατυχήματα. Προσπαθήστε να σκέφτεστε εκ των προτέρων, να παρατηρείτε τι συμβαίνει και να χρησιμοποιείτε την κοινή λογική όταν εργάζεστε με τη συσκευή.
- Εάν δεν είστε σίγουροι για το αν το προϊόν λειτουργεί σωστά ή εάν εντοπίσετε ζημιά, επικοινωνήστε με το κέντρο σέρβις του κατασκευαστή.
- Μόνο το κέντρο σέρβις του κατασκευαστή επιτρέπεται να κάνει επισκευές στο προϊόν. Μην επιχειρήσετε να κάνετε μόνοι σας επισκευές!
- Παρακαλούμε κρατήστε αυτό το εγχειρίδιο διαθέσιμο για μελλοντική αναφορά. Εάν αυτή η συσκευή παραχωρηθεί σε τρίτους, το εγχειρίδιο πρέπει να παραδοθεί μαζί με αυτήν.
- Φυλάξτε τα στοιχεία συσκευασίας και τα μικρά εξαρτήματα συναρμολόγησης σε μέρος που δεν είναι προσβάσιμο σε παιδιά.
- Εάν αυτή η συσκευή χρησιμοποιείται μαζί με άλλον εξοπλισμό, πρέπει επίσης να ακολουθούνται οι υπόλοιπες οδηγίες χρήσης.
- Η συσκευή δεν είναι παιχνίδι. Τα παιδιά πρέπει να επιβλέπονται για να διασφαλιστεί ότι δεν παίζουν με τη συσκευή.

- h) Διατηρήστε τη συσκευή σε άριστη τεχνική κατάσταση. Πριν από κάθε χρήση, ελέγξτε για γενικές ζημιές και ιδιαίτερα για ραγισμένα μέρη ή στοιχεία και για οποιεσδήποτε άλλες συνθήκες που μπορεί να επηρεάσουν την ασφαλή λειτουργία της συσκευής. Εάν εντοπιστεί ζημιά, παραδώστε τη συσκευή για επισκευή πριν από τη χρήση.
- i) Για να διασφαλίσετε την λειτουργική ακεραιότητα της συσκευής, μην αφαιρείτε τα εργοστασιακά τοποθετημένα προστατευτικά και μην χαλαρώνετε τις βίδες.
- j) Καθαρίζετε τη συσκευή τακτικά για να αποτρέψετε τη συσσώρευση επίμονης βρωμιάς.
- k) Απαγορεύεται να επεμβαίνετε στη δομή της συσκευής για να αλλάξετε τις παραμέτρους ή την κατασκευή της.
- l) Κρατήστε τη συσκευή μακριά από πηγές φωτιάς και θερμότητας.
- m) Μην υπερφορτώνετε τη συσκευή.



ΠΡΟΣΟΧΗ! Παρά τον ασφαλή σχεδιασμό της συσκευής και τα προστατευτικά της χαρακτηριστικά, και παρά τη χρήση πρόσθετων στοιχείων που προστατεύουν τον χειριστή, εξακολουθεί να υπάρχει ένας μικρός κίνδυνος ατυχήματος ή τραυματισμού κατά τη χρήση της συσκευής. Να είστε σε εγρήγορση και να χρησιμοποιείτε την κοινή λογική κατά τη χρήση της συσκευής.

4. Οδηγίες χρήσης

Το καρότσι χρησιμοποιείται για την αποθήκευση αξεσουάρ και καλλυντικών, τα οποία είναι λειτουργικά και δοκιμάζονται κατά τη διάρκεια διαφόρων θεραπειών. Το προϊόν προορίζεται μόνο για οικιακή χρήση!

Ο χρήστης φέρει την ευθύνη για οποιαδήποτε ζημιά που προκύπτει από ακούσια χρήση της συσκευής.

4.1. Περιγραφή συσκευής



ΠΡΟΣΟΧΗ! Η αναλυτική απεικόνιση αυτού του προϊόντος βρίσκεται στις τελευταίες σελίδες των οδηγιών λειτουργίας.

Η συσκευή πρέπει πάντα να χρησιμοποιείται τοποθετημένη σε επίπεδη, σταθερή, καθαρή, πυράντοχη και στεγνή επιφάνεια και να είναι μακριά από παιδιά και άτομα με περιορισμένες νοητικές και αισθητηριακές λειτουργίες.

4.2. Συναρμολόγηση της συσκευής

4.2.1. PHYSY CT-1

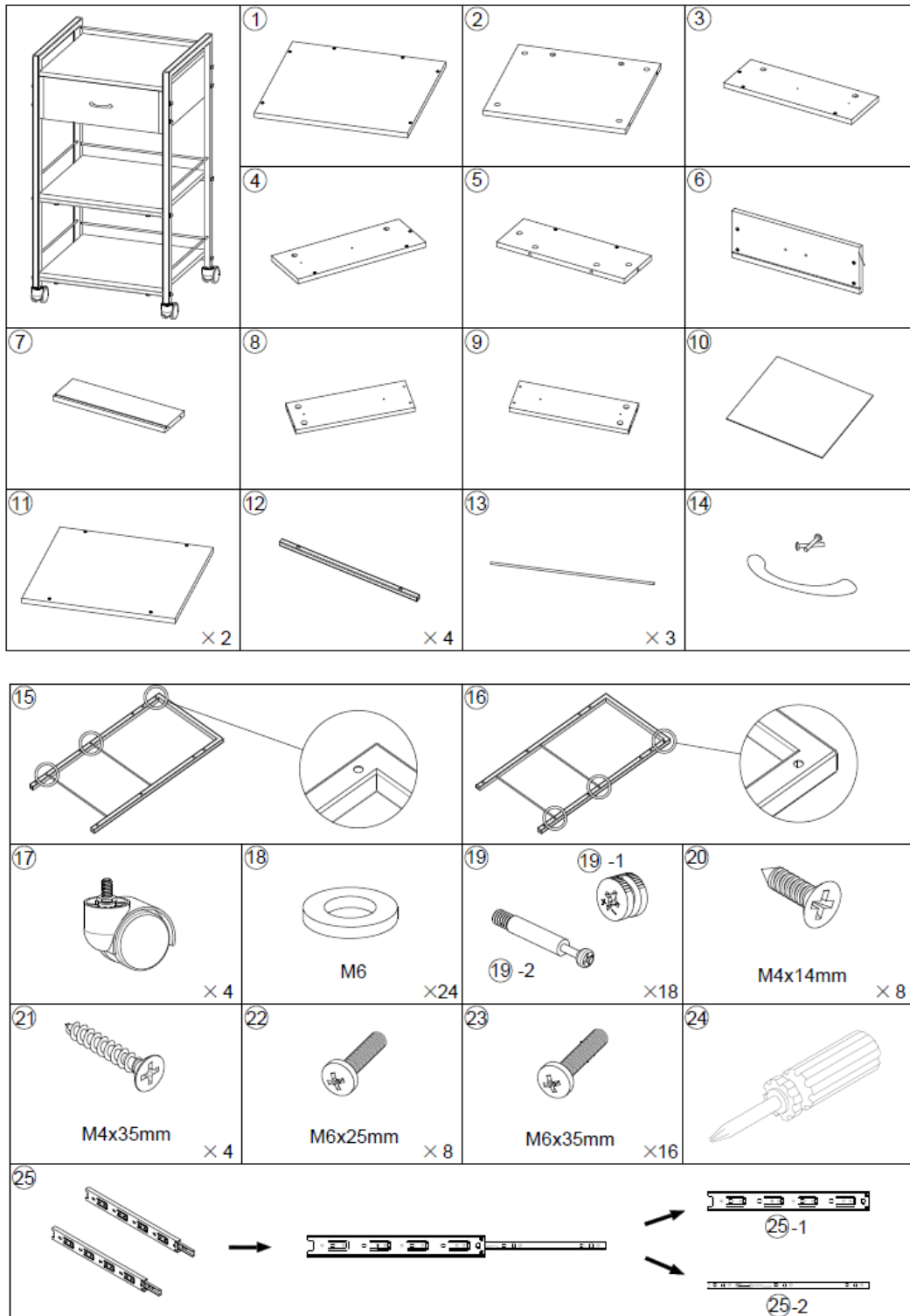

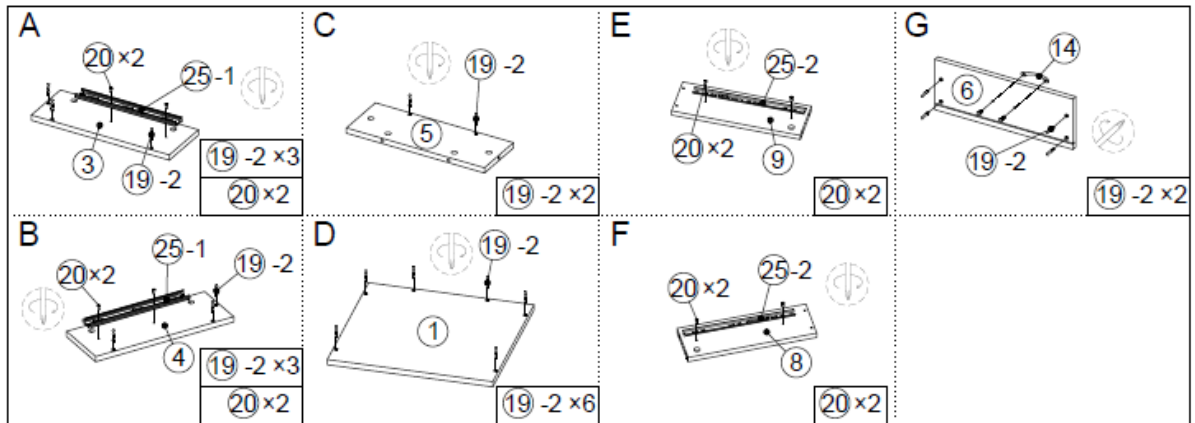

STEP:1

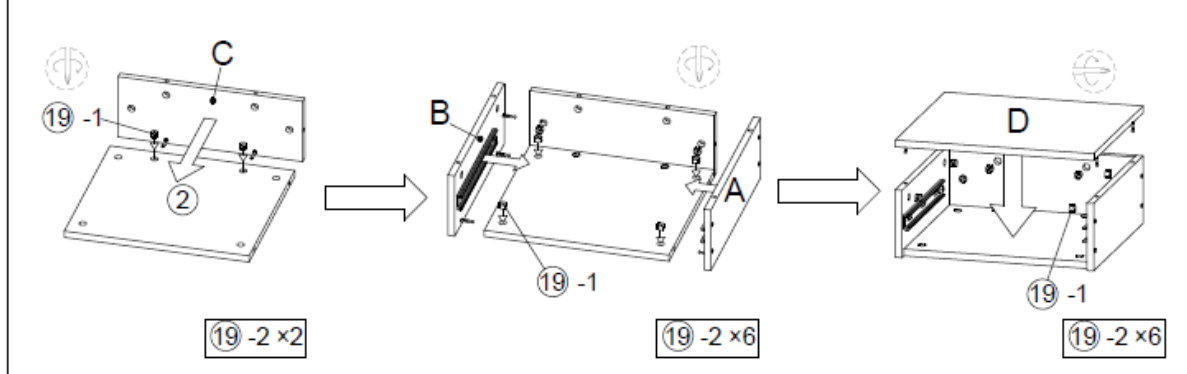

STEP:2

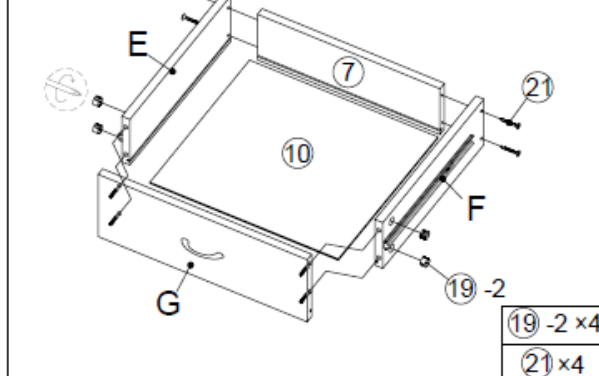

STEP:3

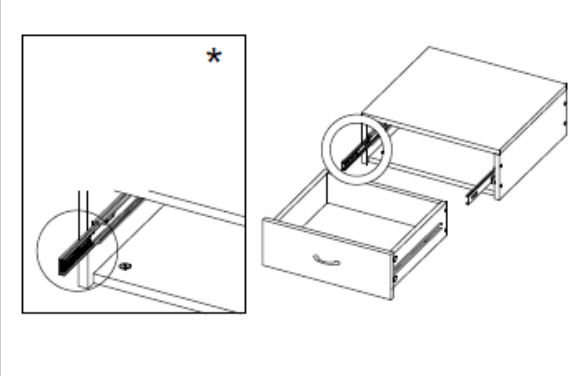

STEP:4

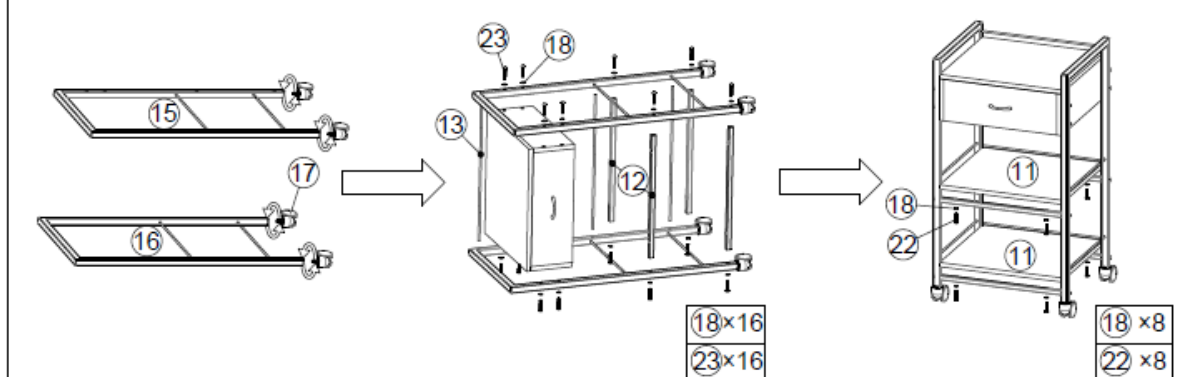

* Βήμα 3: Κατά την εγκατάσταση του συρταριού, αυτό το εξάρτημα πρέπει να μετακινηθεί στην πιο εξωτερική θέση.

4.2.2. PHYSICA CT-2

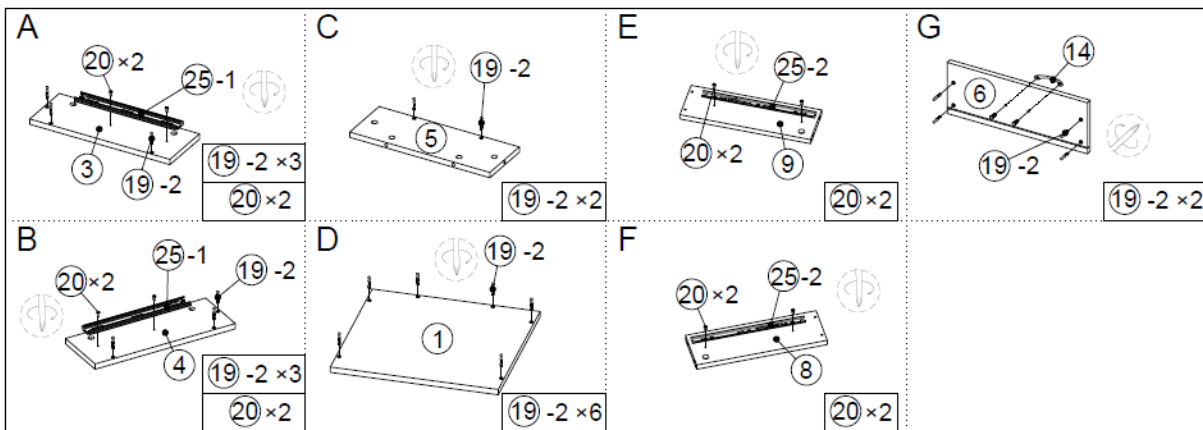
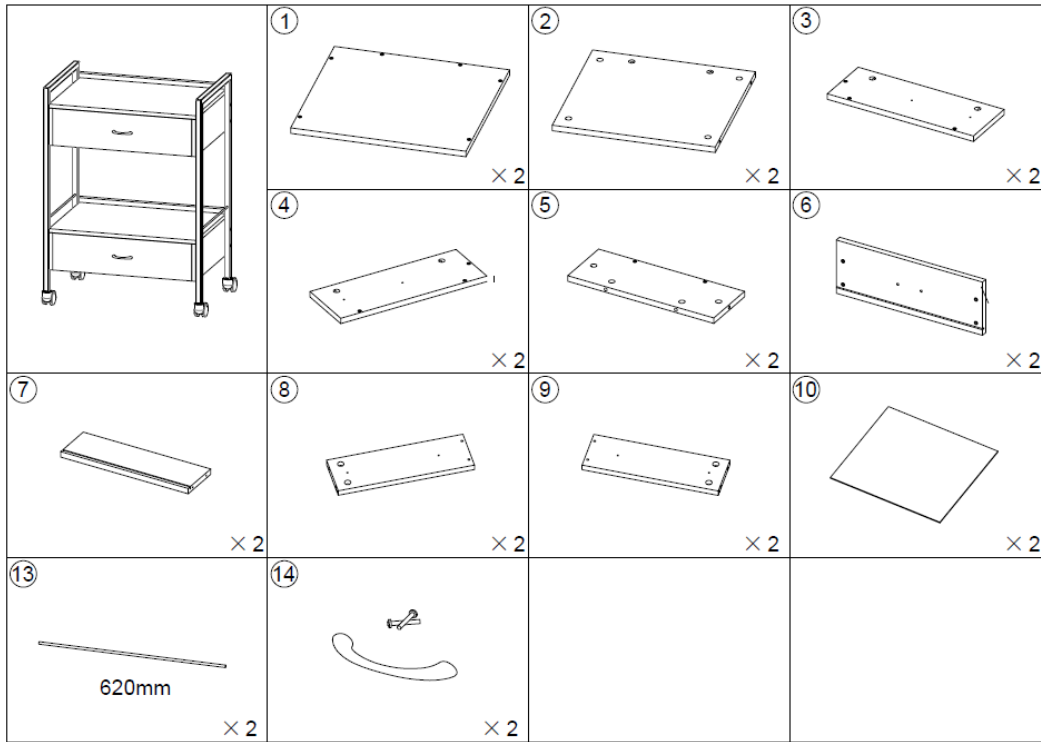

STEP:1

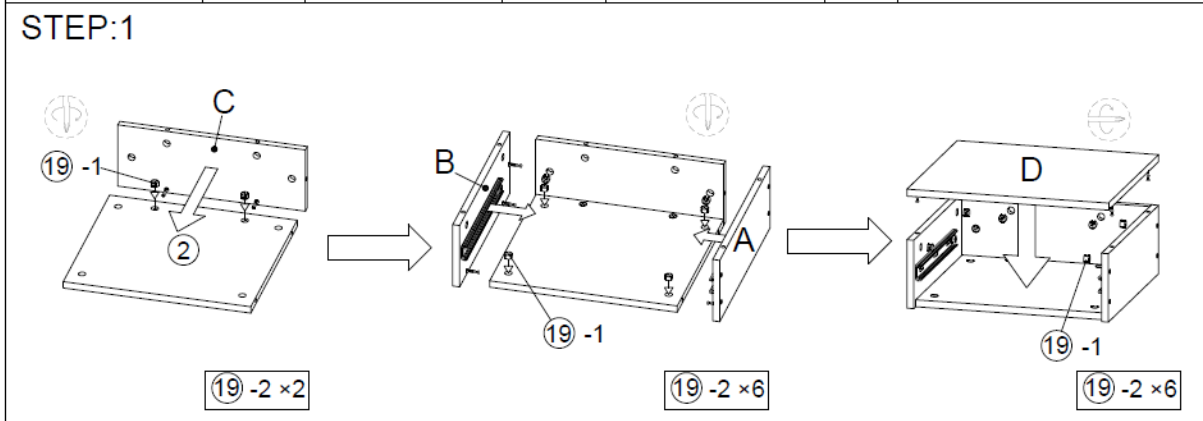

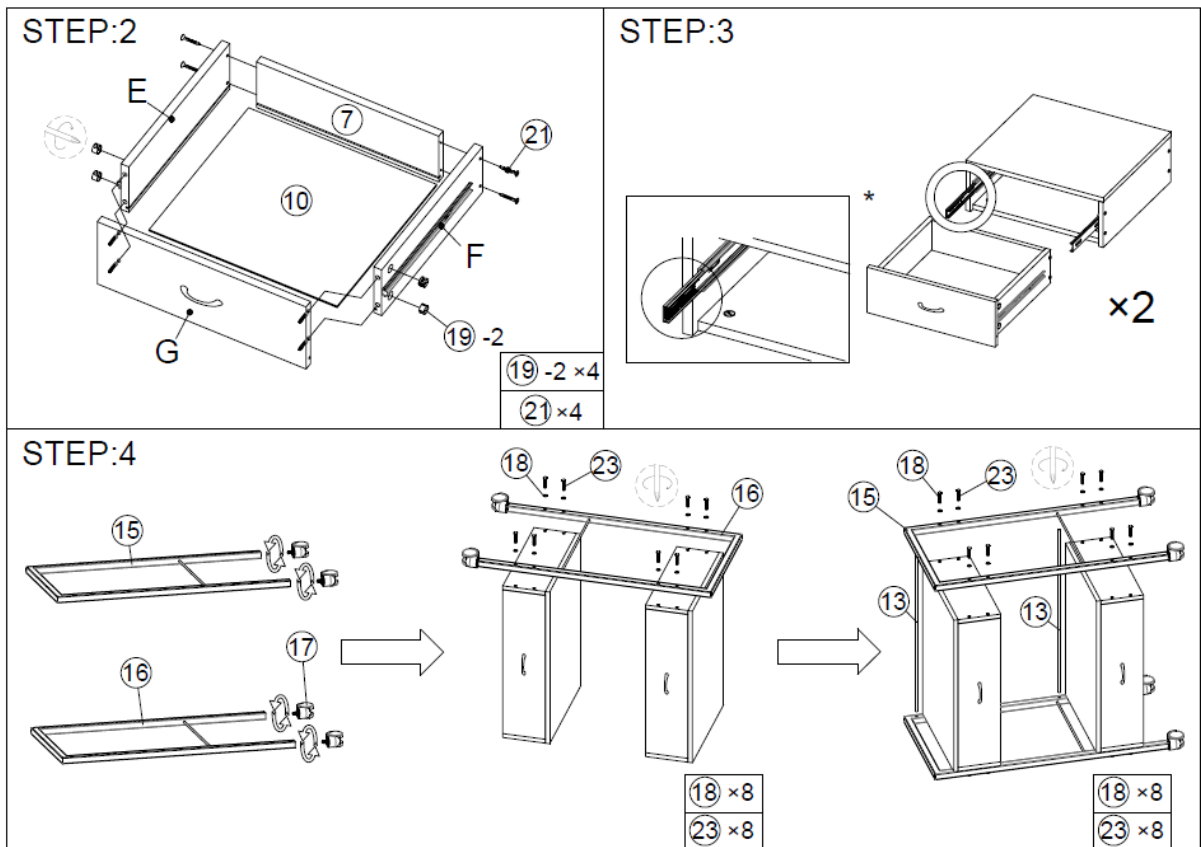

* Βήμα 3: Κατά την εγκατάσταση του συρταριού, αυτό το εξάρτημα πρέπει να μετακινηθεί στην πιο εξωτερική θέση.

4.2.3. PHYSY CT-3

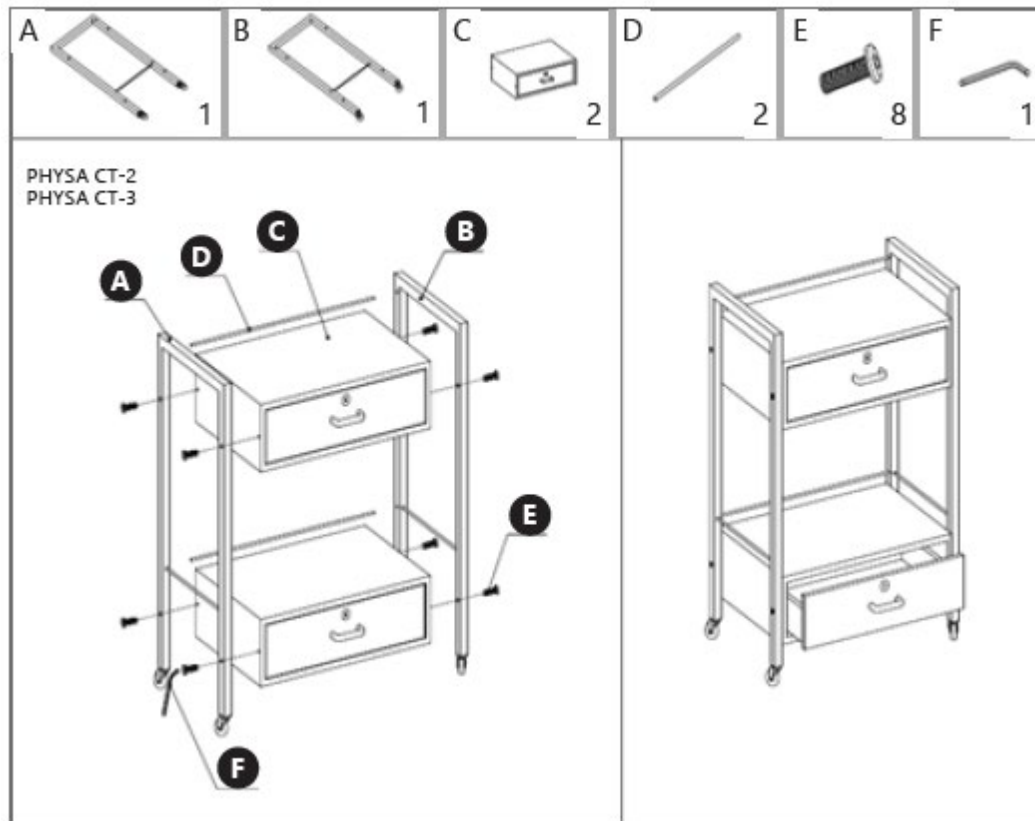

4.3. Καθαρισμός και συντήρηση

- a) Χρησιμοποιήστε μόνο μη διαβρωτικά καθαριστικά για τον καθαρισμό της επιφάνειας.
- b) Αποθηκεύστε τη μονάδα σε ξηρό, δροσερό μέρος, μακριά από υγρασία και άμεση έκθεση στο ηλιακό φως.
- c) Μην ψεκάζετε τη συσκευή με πίδακα νερού ή τη βυθίζετε σε νερό.
- d) Η συσκευή πρέπει να ελέγχεται τακτικά για να ελέγχεται η τεχνική της απόδοση και να εντοπίζονται τυχόν ζημιές.
- e) Χρησιμοποιήστε ένα μαλακό πανί για τον καθαρισμό.
- f) Μην αφήνετε την μπαταρία στη συσκευή εάν δεν πρόκειται να χρησιμοποιηθεί για μεγαλύτερο χρονικό διάστημα.
- g) Χρησιμοποιήστε ένα μαλακό, υγρό πανί για τον καθαρισμό.
- h) Μην χρησιμοποιείτε αιχμηρά ή/και μεταλλικά αντικείμενα για τον καθαρισμό (π.χ. συρμάτινη βούρτσα ή μεταλλική σπάτουλα) επειδή μπορεί να προκαλέσουν ζημιά στο υλικό της επιφάνειας της συσκευής.
- i) Μην καθαρίζετε τη συσκευή με όξινη ουσία, ιατρικά μέσα, αραιωτικά, καύσιμα, λάδια ή άλλες χημικές ουσίες, επειδή μπορεί να προκληθεί ζημιά στη συσκευή.



Ovaj korisnički priručnik preveden je strojnim prevođenjem. Uložili smo maksimalan napor kako bismo osigurali točnost prijevoda, ali imajte na umu da automatizirani prijevodi nisu savršeni i nisu namijenjeni zamjeni ljudskih prevoditelja. Službena verzija korisničkog priručnika je na engleskom jeziku. Sve razlike između prevedene verzije i izvornog engleskog jezika nisu pravno obvezujuće. Ako imate bilo kakvih pitanja o točnosti prijevoda, pogledajte englesku verziju, koja je službena referenca. Više jezičnih verzija dostupno je na zahtjev putem info@expondo.com.

1. Tehnički podaci

Tablica 1: Tehnički podaci o proizvodu

Opis parametra	Vrijednost parametra		
Naziv proizvoda	Kozmetička kolica		
Model	PHYSA CT-1	PHYSA CT-2	PHYSA CT-3
Dimenzije [Širina x Dubina x Visina; mm]	475x400x865	475x380x855	624x380x845
Maksimalno opterećenje [kg]	30		

2. Opći opis

Korisnički priručnik osmišljen je kako bi pomogao u sigurnoj i nesmetanoj upotrebi uređaja. Proizvod je dizajniran i proizveden u skladu sa strogim tehničkim smjernicama, koristeći najsuvremenije tehnologije i komponente. Osim toga, proizveden je u skladu s najstrožim standardima kvalitete

NE KORISTITE UREĐAJ AKO NISTE PAŽLJIVO PROČITALI I RAZUMJELI OVAJ KORISNIČKI PRIRUČNIK.

Kako biste produžili vijek trajanja uređaja i osigurali nesmetan rad, koristite ga u skladu s ovim korisničkim priručnikom i redovito obavljajte zadatke održavanja. Tehnički podaci i specifikacije u ovom korisničkom priručniku su ažurirani. Proizvođač zadržava pravo na promjene povezane s poboljšanjem kvalitete.

2.1. Legenda

Ikona	Opis
	Proizvod zadovoljava relevantne sigurnosne standarde.
	Pročitajte upute prije upotrebe.
	Proizvod se mora reciklirati.
	UPOZORENJE! ili OPREZ! ili ZAPAMTITE! Primjenjivo na danu situaciju. (opći znak upozorenja)
	Koristite samo u zatvorenom prostoru.



NAPOMENA! CRTEŽI U OVOM PRIRUČNIKU SLUŽE SAMO U ILUSTRATIVNE SVRHE I U NEKIM DETALJIMA MOGU SE RAZLIKOVATI OD STVARNOG PROIZVODA.

3. Sigurnost korištenja



PAŽNJA! PROČITAJTE SVA SIGURNOSNA UPOZORENJA I SVE UPUTE.

Izrazi "uređaj" ili "proizvod" koriste se u upozorenjima i uputama za: **Kozmetička kolica.**

3.1. Sigurnost na radnom mjestu

- a) Provjerite je li radno mjesto čisto i dobro osvijetljeno. Neuredno ili slabo osvijetljeno radno mjesto može dovesti do nesreća. Pokušajte razmišljati unaprijed, promatrati što se događa i koristiti zdrav razum pri radu s uređajem.
- b) Ako niste sigurni radi li proizvod ispravno ili ako pronađete oštećenja, obratite se servisnom centru proizvođača.
- c) Samo servisni centar proizvođača smije popravljati proizvod. Ne pokušavajte sami popravljati!
- d) Molimo vas da ovaj priručnik sačuvate za buduću upotrebu. Ako se ovaj uređaj daje trećoj strani, priručnik se mora predati zajedno s njim.
- e) Ambalažu i male dijelove za sastavljanje držite na mjestu nedostupnom djeci.
- f) Ako se ovaj uređaj koristi zajedno s drugom opremom, treba se pridržavati i preostalih uputa za uporabu.
- g) Uređaj nije igračka. Djecu treba nadzirati kako bi se osiguralo da se ne igraju s uređajem.
- h) Uređaj održavajte u besprijekornom tehničkom stanju. Prije svake uporabe provjerite ima li općih oštećenja, a posebno provjerite ima li napuknutih dijelova ili elemenata te bilo kakvih drugih stanja koja mogu utjecati na siguran rad uređaja. Ako se otkrije oštećenje, prije uporabe predajte uređaj na popravak.
- i) Kako biste osigurali operativnu ispravnost uređaja, nemojte uklanjati tvornički ugrađene zaštitne elemente i nemojte otpuštati vijke.
- j) Redovito čistite uređaj kako biste spriječili nakupljanje tvrdokorne prljavštine.
- k) Zabranjeno je dirati u strukturu uređaja radi promjene njegovih parametara ili konstrukcije.
- l) Držite uređaj dalje od izvora vatre i topline.
- m) Nemojte preopteretiti uređaj.



PAŽNJA! Unatoč sigurnom dizajnu uređaja i njegovim zaštitnim značajkama te unatoč korištenju dodatnih elemenata koji štite rukovatelja, i dalje postoji mali rizik od nezgode ili ozljede pri korištenju uređaja. Budite oprezni i koristite zdrav razum pri korištenju uređaja.

4. Upute za uporabu

Kolica se koriste za pohranu pribora i kozmetike koji su funkcionalni i dokazuju se tijekom raznih tretmana. Proizvod je namijenjen samo za kućnu upotrebu!

Korisnik je odgovoran za svaku štetu nastalu nenamjenskom upotrebom uređaja.

4.1. Opis uređaja



PAŽNJA! Rastavljeni prikaz ovog proizvoda može se pronaći na posljednjim stranicama uputa za uporabu.

Uređaj uvijek treba koristiti kada je postavljen na ravnoj, stabilnoj, čistoj, vatrootpornoj i suhoj površini te izvan dohvata djece i osoba s ograničenim mentalnim i senzornim funkcijama.

4.2. Sastavljanje uređaja

4.2.1. PHYSA CT-1

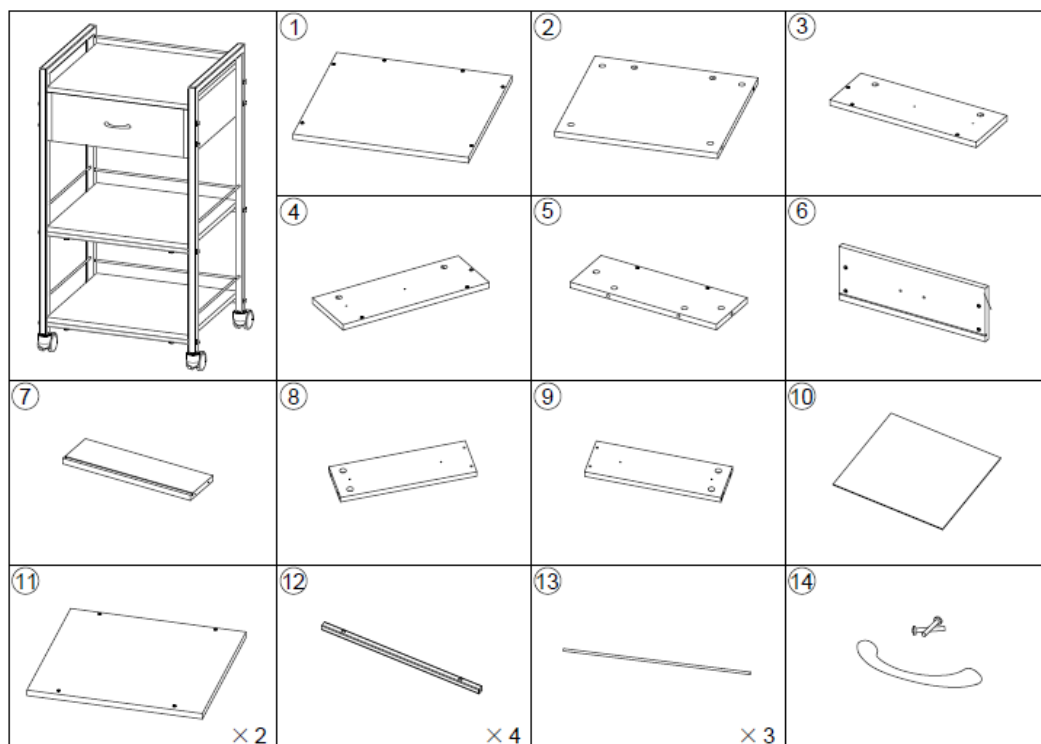

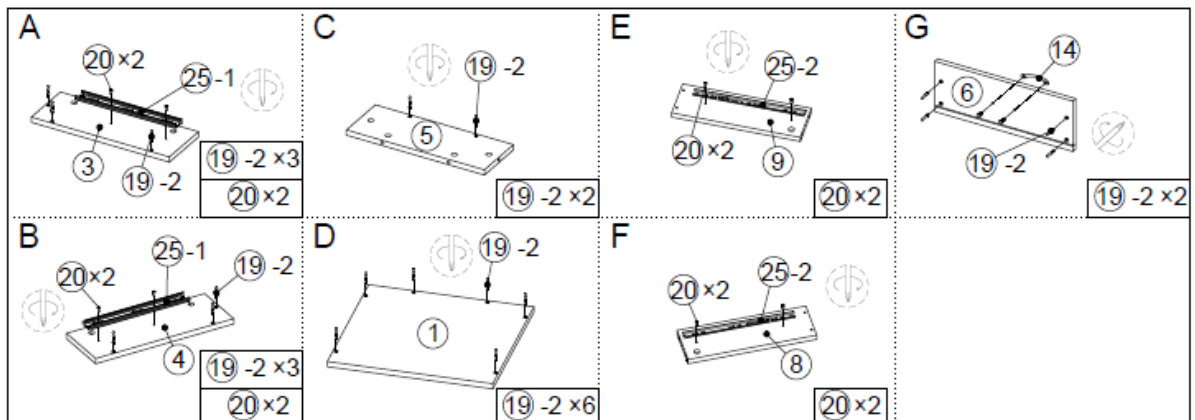
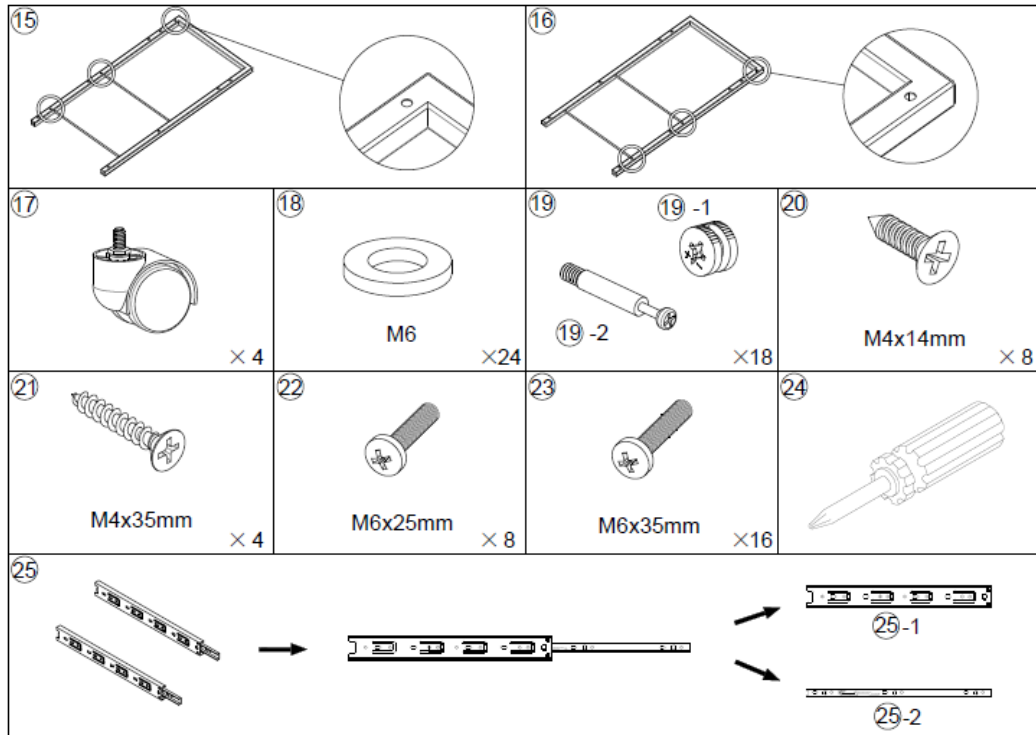

STEP:1

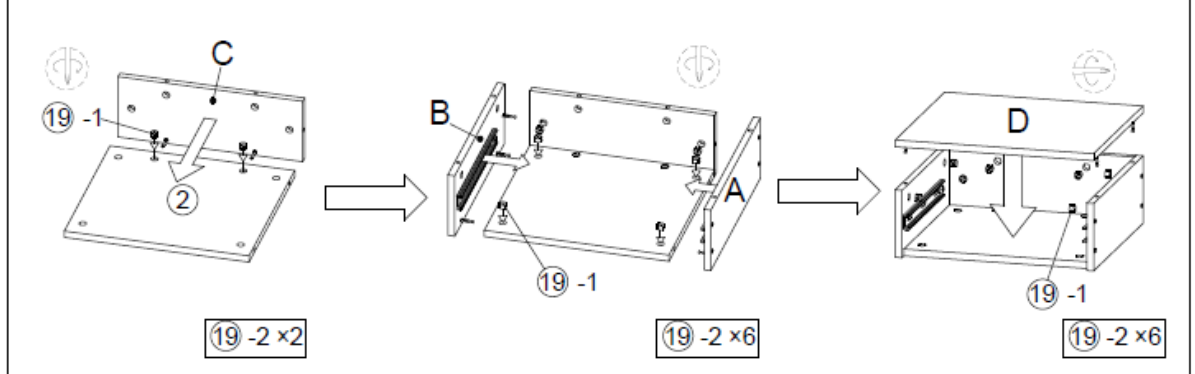

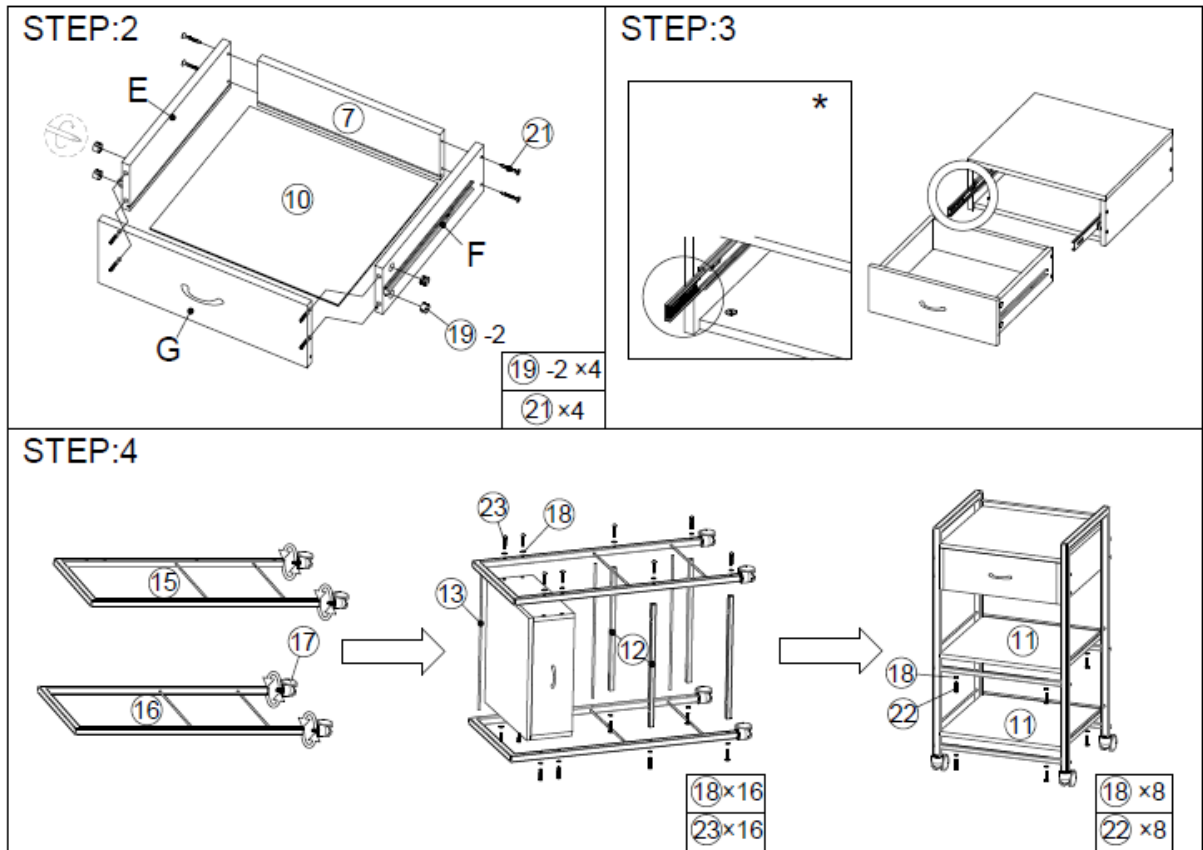

* Korak 3: Prilikom ugradnje ladice, ovu komponentu potrebno je pomaknuti u krajnji vanjski položaj.

4.2.2. PHYSA CT-2

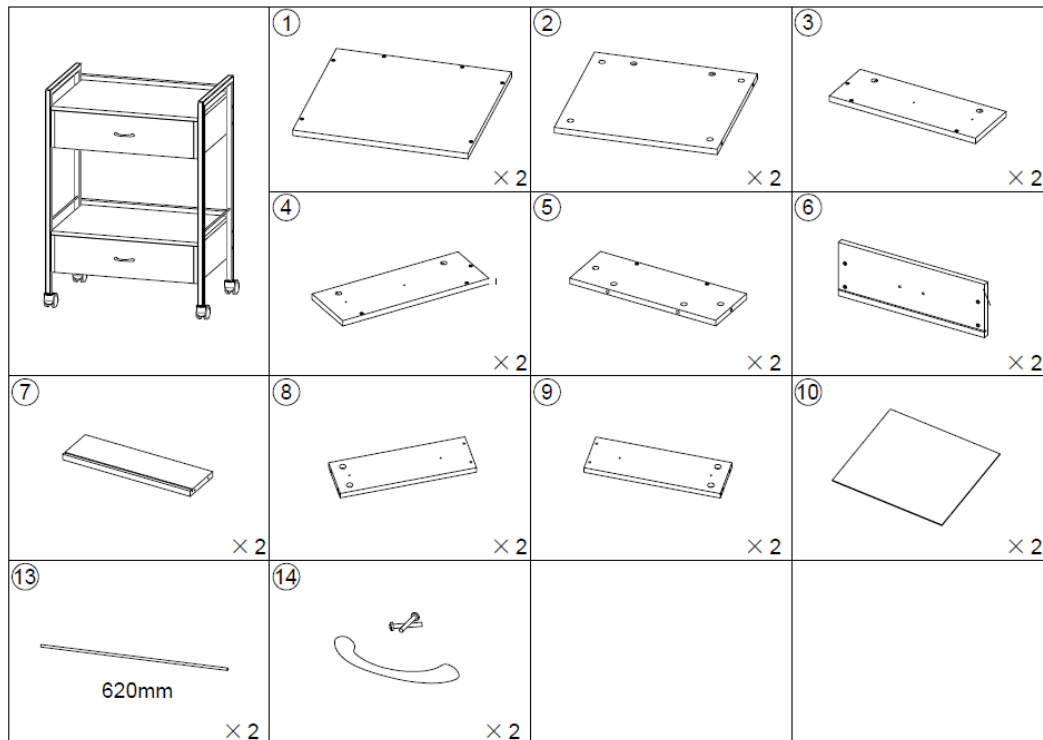

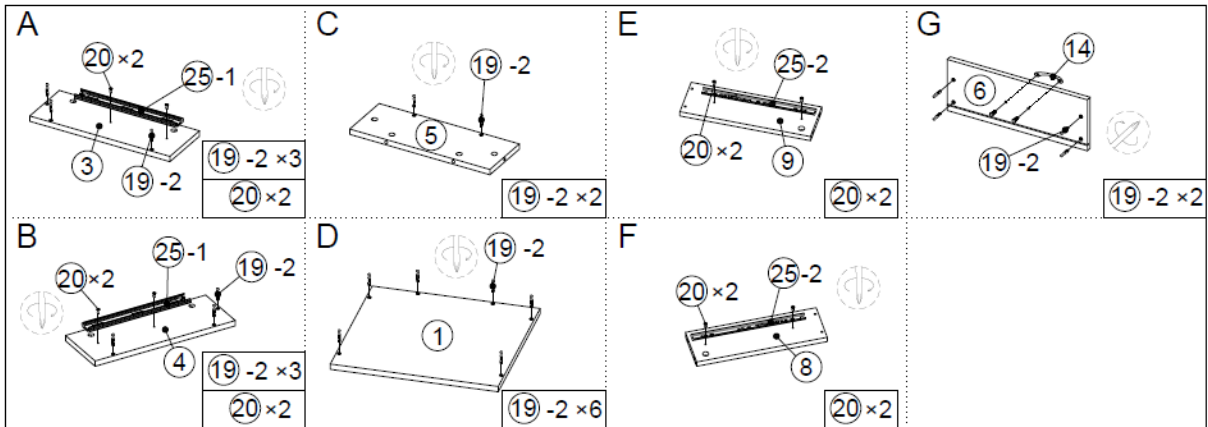

STEP:1

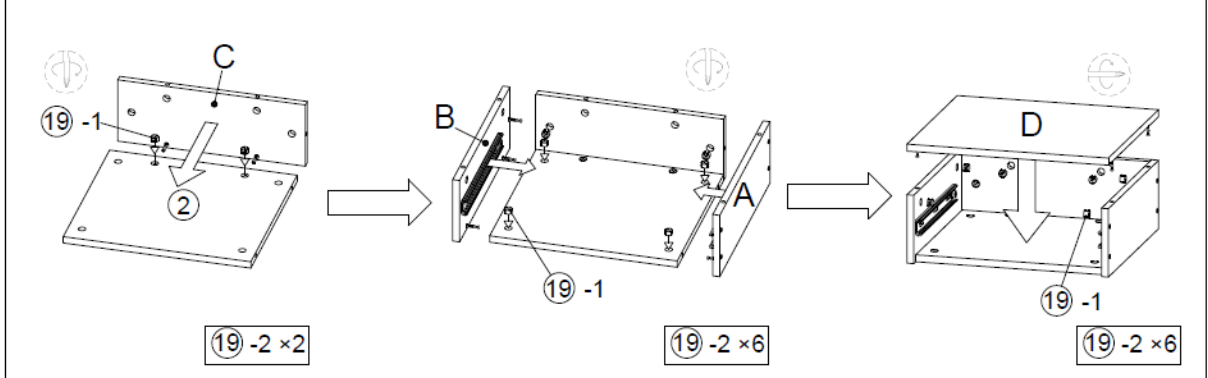

STEP:2

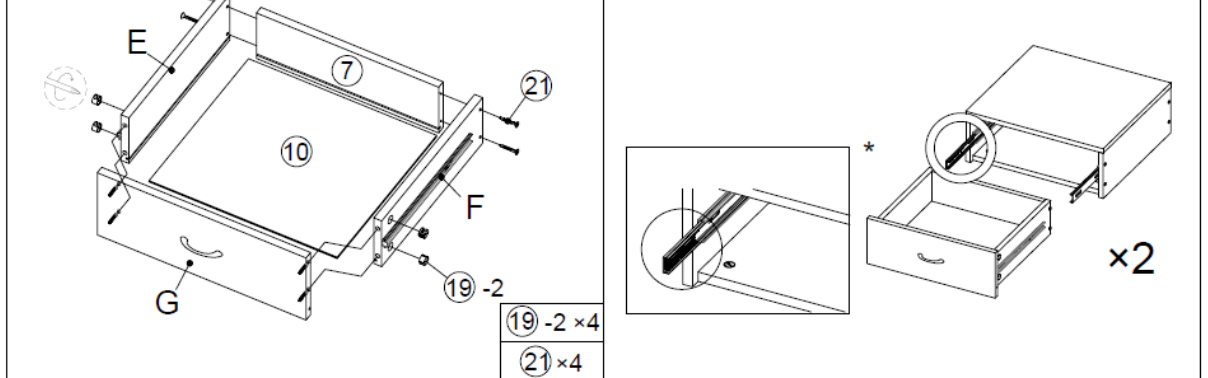

STEP:4

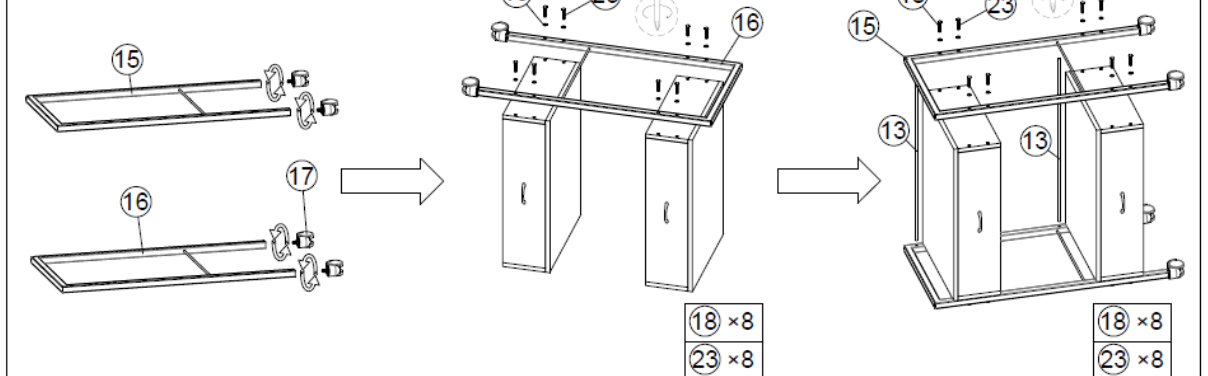

* Korak 3: Prilikom ugradnje ladice, ovu komponentu potrebno je pomaknuti u krajnji vanjski položaj.

4.2.3. PHYSY CT-3

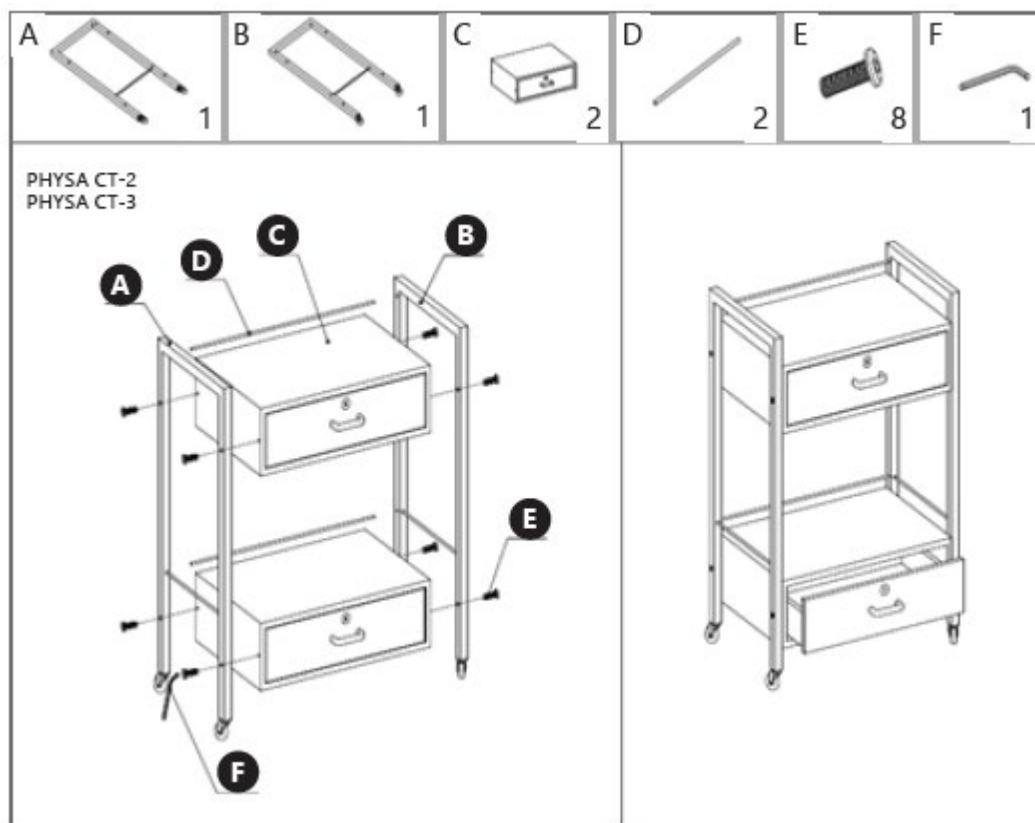

4.3. Čišćenje i održavanje

- Za čišćenje površine koristite samo nekorozivna sredstva za čišćenje.
- Uređaj čuvajte na suhom, hladnom mjestu, zaštićenom od vlage i izravne sunčeve svjetlosti.
- Ne prskajte uređaj mlazom vode niti ga uranjajte u vodu.
- Uređaj se mora redovito pregledavati kako bi se provjerila njegova tehnička učinkovitost i uočila eventualna oštećenja.
- Za čišćenje koristite meku krpu.
- Ne ostavljajte bateriju u uređaju ako se neće koristiti dulje vrijeme.
- Za čišćenje koristite meku, vlažnu krpu.
- Ne koristite oštre i/ili metalne predmete za čišćenje (npr. žičanu četku ili metalnu lopaticu) jer mogu oštetiti površinski materijal uređaja.
- Ne čistite uređaj kiselim tvarima, sredstvima za medicinsku namjenu, razrjeđivačima, gorivom, uljima ili drugim kemijskim tvarima jer to može oštetiti uređaj.



Šis naudotojo vadovas išverstas naudojant mašininį vertimą. Dėjome visas pastangas, kad vertimas būtų tikslus, tačiau atkreipkite dėmesį, kad automatiniai vertimai nėra tobuli ir neturi pakeisti žmonių vertėjų. Oficiali naudotojo vadovo versija yra anglų kalba. Bet kokie skirtumai tarp išverstos versijos ir originalo anglų kalba nėra teisiškai įpareigojantys. Jei turite klausimų dėl vertimo tikslumo, žr. anglišką versiją, kuri yra oficiali nuoroda. Daugiau kalbų versijų galite gauti paprašę el. paštu info@expondo.com.

1. Techniniai duomenys

1 lentelė: Produkto techniniai duomenys

Parametro aprašymas	Parametro reikšmė		
Produkto pavadinimas	Kosmetikos vežimėlis		
Modelis	FYSA CT-1	FYSA CT-2	FYSA CT-3
Matmenys [Plotis x Gylis] x Aukštis (mm)	475x400x865	475x380x855	624x380x845
Maksimali apkrova [kg]	30		

2. Bendras aprašymas

Naudotojo vadovas skirtas padėti saugiai ir be problemų naudoti įrenginį. Produktas suprojektuotas ir pagamintas laikantis griežtų techninių gairių, naudojant pažangiausias technologijas ir komponentus. Be to, jis gaminamas laikantis griežčiausių kokybės standartų

NENAUDOKITE ĮRENGINIO, JEI AŠTRIAI NEPERSKAITĖTE IR NESUPRATOTE ŠIO NAUDOTOJO VADOVO.

Norėdami pailginti įrenginio tarnavimo laiką ir užtikrinti sklandų veikimą, naudokite jį pagal šį naudotojo vadovą ir reguliariai atlikite techninės priežiūros darbus. Šiame naudotojo vadove pateikti techniniai duomenys ir specifikacijos yra naujausios. Gamintojas pasilieka teisę atlikti pakeitimus, susijusius su kokybės gerinimu.

2.1. Legenda

Piktograma	Aprašymas
	Produktas atitinka atitinkamus saugos standartus.
	Prieš naudojimą perskaitykite instrukcijas.
	Produktas turi būti perdirbamas.
	ĮSPĖJIMAS! arba ATSARGIAI! arba ATMINTINĖ! Taikoma konkrečiai situacijai. (bendras įspėjamasis ženklas)

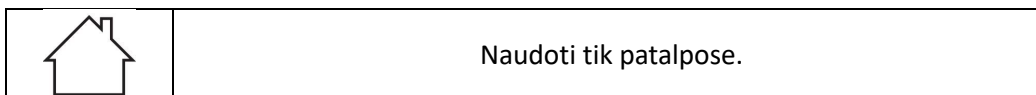

PRAŠOME ATKREIPTI DĒMESJ! ŠIAME VADOVE PATEIKTI BRĒŽINIAI YRA TIK ILIUSTRACINIAI IR KAI KURIOSE DETALĖSE GALI SKIRTIS NUO TIKROJO GAMINIO.

3. Naudojimo saugumas



DĒMESIO! PERSKAITYKITE VISUS SAUGOS ĮSPĖJIMUS IR VISAS INSTRUKCIJAS.

Įspėjimuose ir instrukcijose terminai „priedaisas“ arba „gaminys“ vartojami kalbant apie: **Kosmetikos vežimėlj.**

3.1. Saugumas darbo vietoje

- a) Įsitikinkite, kad darbo vieta yra švari ir gerai apšviesta. Netvarkinga arba prastai apšviesta darbo vieta gali tapti nelaimingų atsitikimų priežastimi. Dirbdami su įrenginiu, stenkitės mąstyti į priekį, stebėkite, kas vyksta, ir vadovaukitės sveiku protu.
- b) Jei nesate tikri, ar gaminys veikia tinkamai, arba jei pastebėjote pažeidimų, kreipkitės į gamintojo techninės priežiūros centrą.
- c) Produktą gali remontuoti tik gamintojo techninės priežiūros centras. Nebandykite patys atlikti remonto!
- d) Prašome išsaugoti šį vadovą, kad galėtumėte juo pasinaudoti ateityje. Jei šis priedaisas perduodamas trečiajai šaliai, kartu su juo turi būti perduota ir naudojimo instrukcija.
- e) Pakuotės elementus ir smulkias surinkimo dalis laikykite vaikams nepasiekiamoje vietoje.
- f) Jei šis priedaisas naudojamas kartu su kita įranga, taip pat reikia laikytis likusių naudojimo instrukcijų.
- g) Priedaisas nėra žaislas. Vaikus reikia prižiūrėti, kad jie nežaistų su priedaisu.
- h) Laikykite priedaisą nepriekaištingos techninės būklės. Prieš kiekvieną naudojimą patikrinkite, ar nėra bendrų pažeidimų, ypač ar nėra įtrūkimų ar elementų, ir ar nėra kitų sąlygų, kurios gali turėti įtakos saugiam priedaiso naudojimui. Jei aptinkama pažeidimų, prieš naudojimą priedaisą perduokite remontui.
- i) Kad užtikrintumėte priedaiso veikimą, nenuimkite gamykloje sumontuotų apsaugų ir neatsukite jokių varžtų.
- j) Reguliariai valykite priedaisą, kad nesikauptų sunkiai įveikiami nešvarumai.
- k) Draudžiama kištis į priedaiso konstrukciją, norint pakeisti jo parametrus ar konstrukciją.

- l) Laikykite prietaisą atokiau nuo ugnies ir šilumos šaltinių.
- m) Neperkraukite prietaiso.



DĖMESIO! Nepaisant saugios prietaiso konstrukcijos ir apsauginių funkcijų, taip pat nepaisant papildomų elementų, apsaugančių operatorių, naudojimo, naudojant prietaisą vis tiek išlieka nedidelė nelaimingo atsitikimo ar sužalojimo rizika. Naudodami prietaisą, būkite budrūs ir vadovaukitės sveiku protu.

4. Naudojimo instrukcijos

Vežimėlis skirtas priedams ir kosmetikai laikyti, kurie yra ir funkcionalūs, ir pasiteisina įvairių procedūrų metu. Produktas skirtas naudoti tik namuose!

Vartotojas yra atsakingas už bet kokią žalą, atsiradusią dėl ne pagal paskirtį naudojamo įrenginio.

4.1. Įrenginio aprašymas



DĖMESIO! Šio gaminio išskleistą vaizdą galite rasti paskutiniuose naudojimo instrukcijos puslapiuose.

Įrenginį visada reikia naudoti ant lygaus, stabilaus, švaraus, ugniai atsparaus ir sauso paviršiaus, jį reikia laikyti vaikams ir asmenims su ribotomis psichinėmis ir jutimo funkcijomis nepasiekiamoje vietoje.

4.2. Įrenginio surinkimas

4.2.1. FYSA CT-1

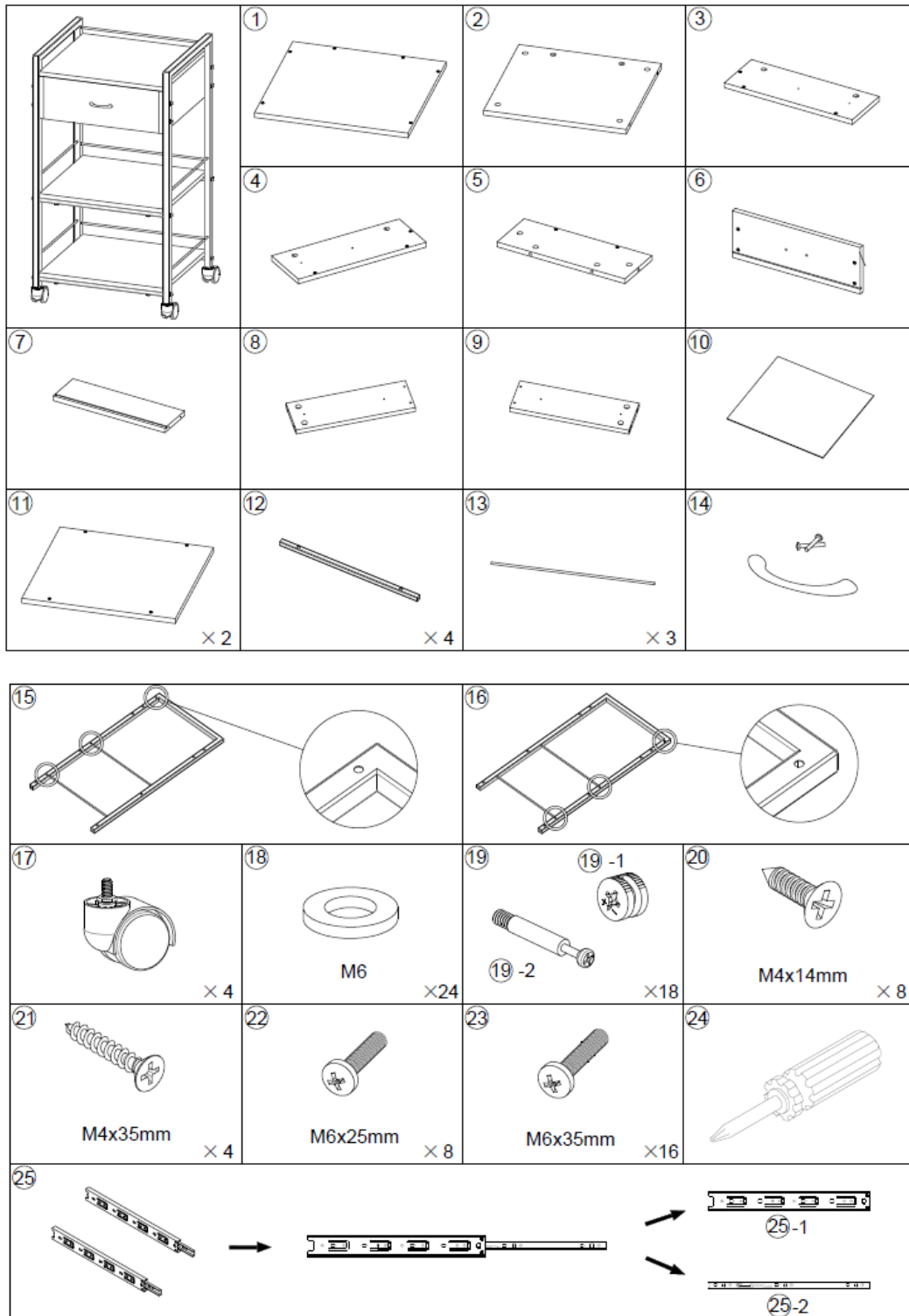

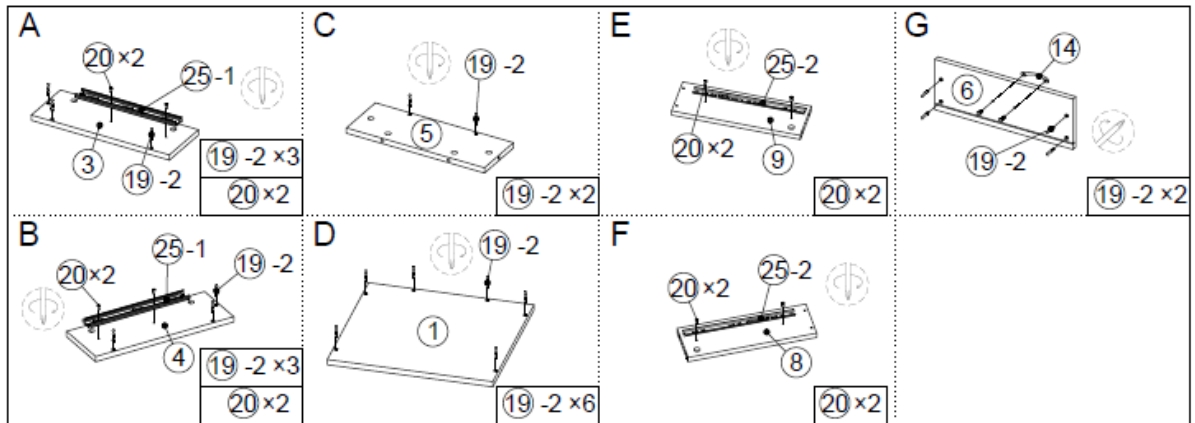

STEP:1

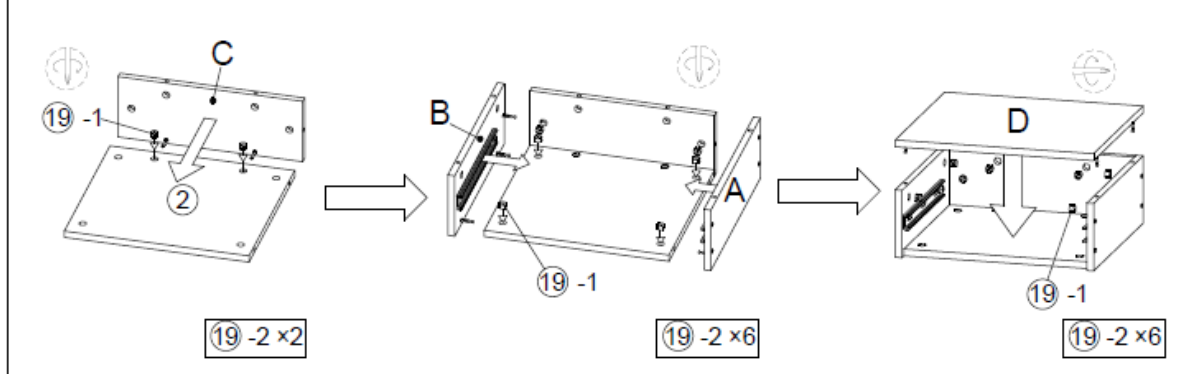

STEP:2

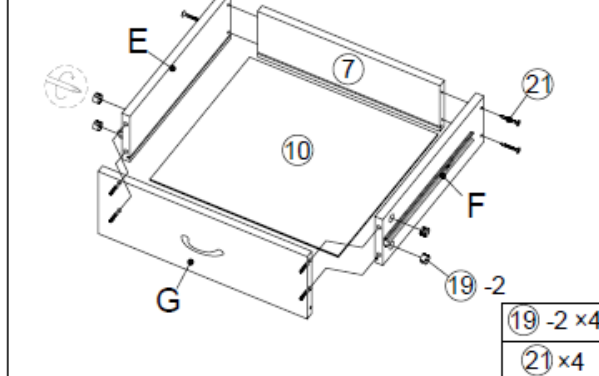

STEP:3

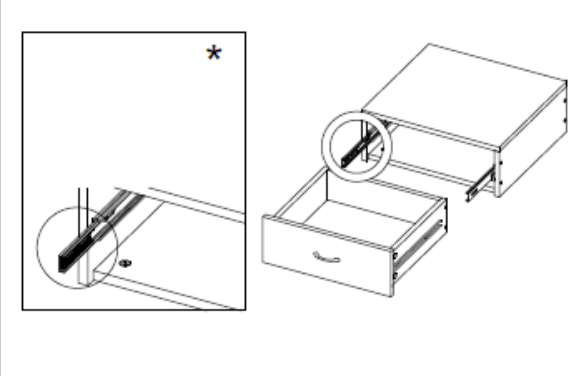

STEP:4

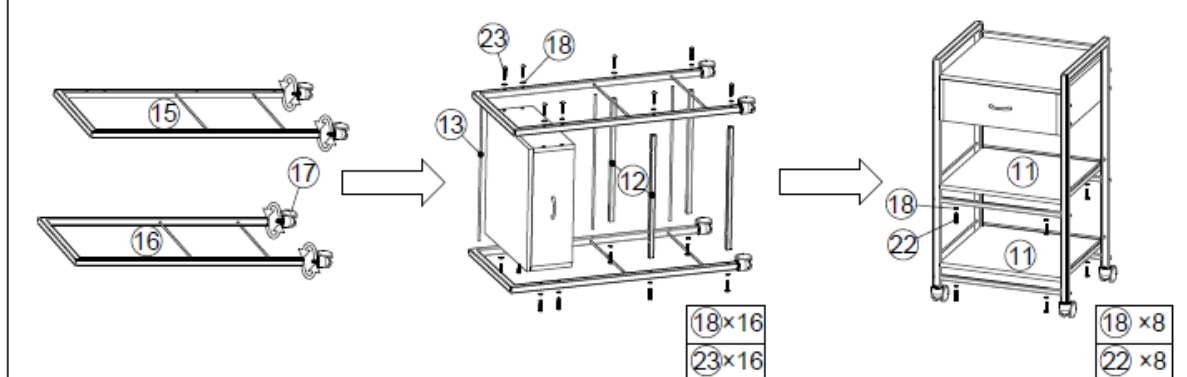

* 3 veiksmas: montuojant stalčių, šį komponentą reikia perkelti į tolimiausią padėtį.

4.2.2. FYSA CT-2

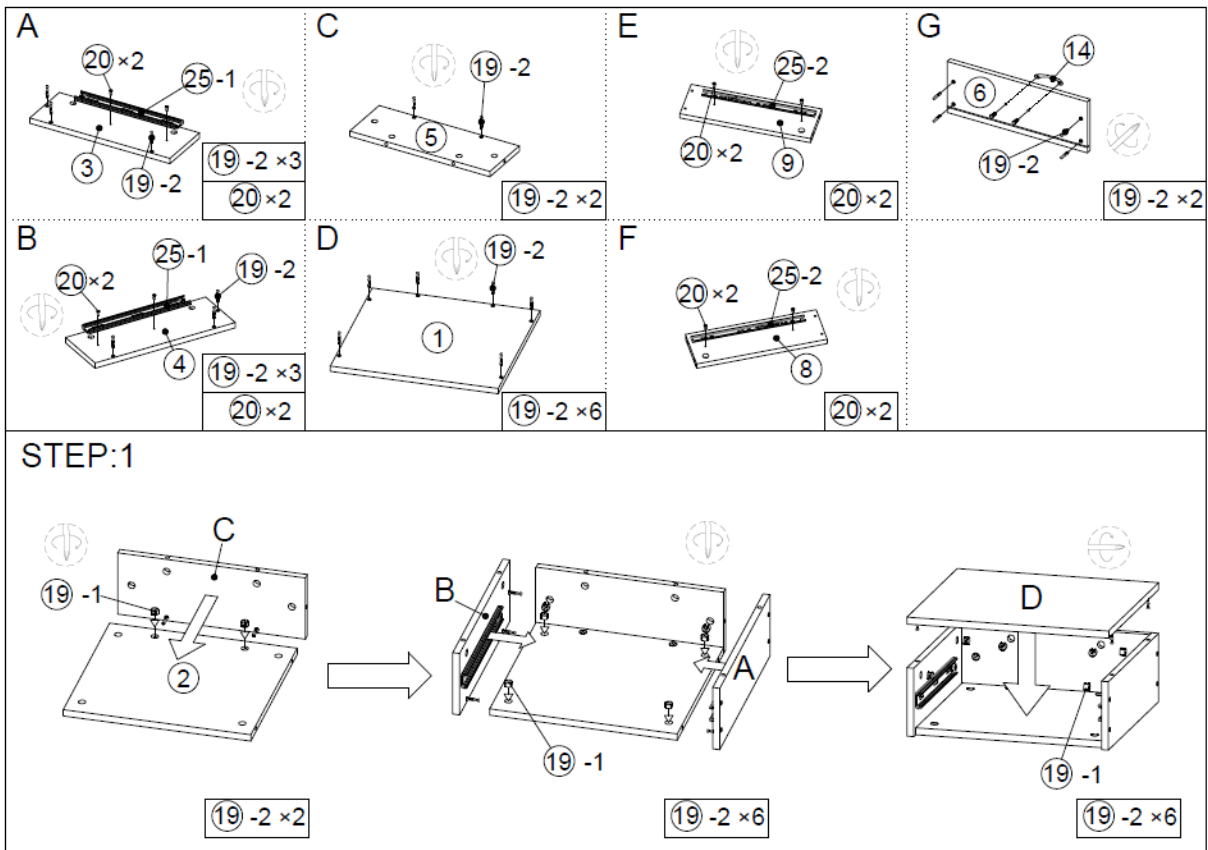
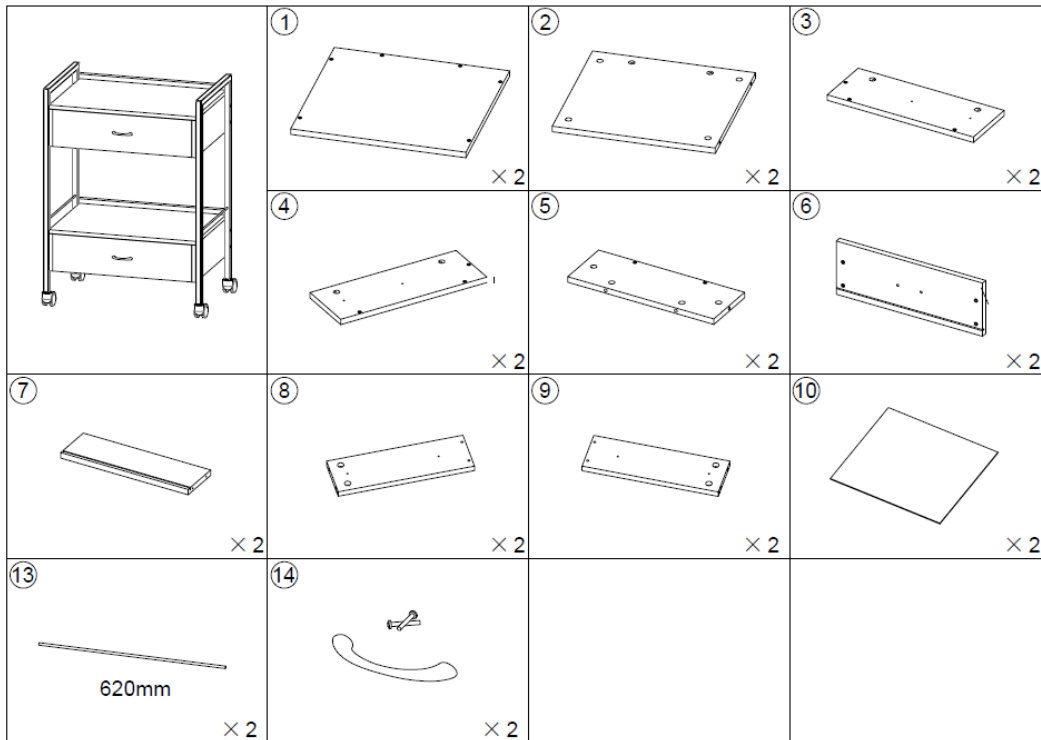

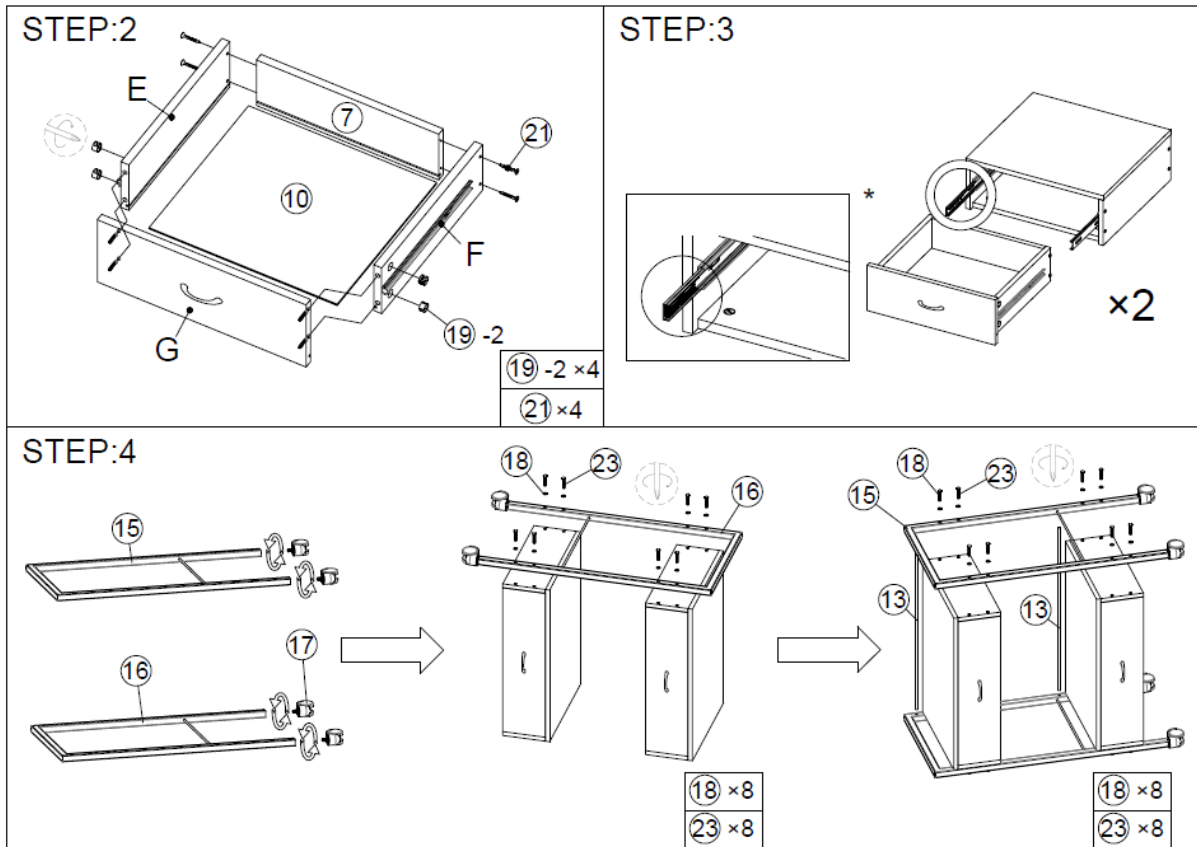

* 3 veiksmas: montuojant stalčių, šį komponentą reikia perkelti į tolimiausią padėtį.

4.2.3. FYSA CT-3

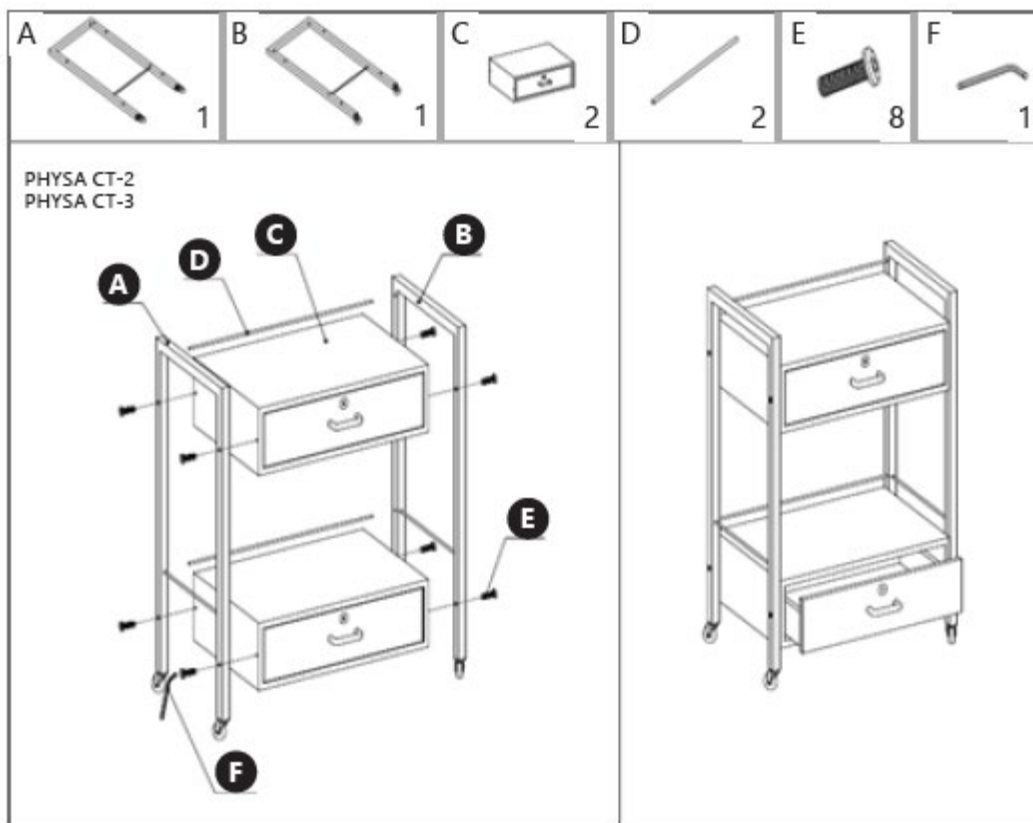

4.3. Valymas ir priežiūra

- a) Paviršiui valyti naudokite tik nekorozinius valiklius.
- b) Įrenginį laikykite sausoje, vėsioje vietoje, apsaugotoje nuo drėgmės ir tiesioginių saulės spindulių.
- c) Nepurškite prietaiso vandens srove ir nemerkite jo į vandenį.
- d) Įrenginį reikia reguliariai tikrinti, kad būtų patikrintas jo techninis veikimas ir nustatyti bet kokie pažeidimai.
- e) Valymui naudokite minkštą šluostę.
- f) Nepalikite baterijos įrenginyje, jei jis nebus naudojamas ilgesnį laiką.
- g) Valymui naudokite minkštą, drėgną šluostę.
- h) Valymui nenaudokite aštrių ir (arba) metalinių daiktų (pvz., vielinio šepetio ar metalinės mentelės), nes jie gali pažeisti prietaiso paviršių.
- i) Nevalykite prietaiso rūgštinėmis medžiagomis, medicininės paskirties priemonėmis, skiedikliais, degalais, alyvomis ar kitomis cheminėmis medžiagomis, nes tai gali pažeisti prietaisą.



Acest Manual de utilizare a fost tradus folosind traducerea automată. Am depus toate eforturile pentru a ne asigura că traducerea este corectă, dar rețineți că traducerile automate nu sunt perfecte și nu sunt menite să înlocuiască traducătorii umani. Versiunea oficială a Manualului de utilizare este în limba engleză. Orice diferențe dintre versiunea tradusă și originalul în limba engleză nu sunt obligatorii din punct de vedere juridic. Dacă aveți întrebări cu privire la acuratețea traducerii, vă rugăm să consultați versiunea în limba engleză, care este referința oficială. Mai multe versiuni lingvistice sunt disponibile la cerere prin intermediul adresei info@expondo.com.

1. Date tehnice

Tabelul 1: Date tehnice ale produsului

Descrierea parametrilor	Valoarea parametrului		
Numele produsului	Cărucior cosmetic		
Model	PHYSA CT-1	PHYSA CT-2	PHYSA CT-3
Dimensiuni [Lățime x Adâncime] x Înălțime; mm]	475x400x865	475x380x855	624x380x845
Sarcină maximă [kg]	30		

2. Descriere generală

Manualul de utilizare este conceput pentru a ajuta la utilizarea sigură și fără probleme a dispozitivului. Produsul este proiectat și fabricat în conformitate cu instrucțiunile tehnice stricte, utilizând tehnologii și componente de ultimă generație. În plus, este produs în conformitate cu cele mai stricte standarde de calitate

NU UTILIZAȚI DISPOZITIVUL DACĂ AȚI CITIT ȘI ÎNTELES CU CURIERE ACEST MANUAL DE UTILIZARE.

Pentru a crește durata de viață a dispozitivului și pentru a asigura o funcționare fără probleme, utilizați-l în conformitate cu acest manual de utilizare și efectuați în mod regulat sarcinile de întreținere. Datele tehnice și specificațiile din acest manual de utilizare sunt actualizate. Producătorul își rezervă dreptul de a efectua modificări legate de îmbunătățirea calității.

2.1. Legendă

Pictogramă	Descriere
	Produsul îndeplinește standardele de siguranță relevante.
	Citiți instrucțiunile înainte de utilizare.
	Produsul trebuie reciclat.
	AVERTISMENT! sau ATENȚIE! sau REȚINEȚI! Aplicabil situației date. (semn de avertizare general)



Utilizați numai în interior.



VĂ RUGĂM SĂ REȚINEȚI! DESENELE DIN ACEST MANUAL SUNT DOAR CU TITLU ILUSTRATIV ȘI POT DIFERI ÎN ANUMITE DETALII DE PRODUSUL REAL.

3. Siguranța utilizării



ATENȚIE! CITIȚI TOATE AVERTISMENTELE DE SIGURANȚĂ ȘI TOATE INSTRUCȚIUNILE.

Termenii „dispozitiv” sau „produs” sunt utilizați în avertismente și instrucțiuni pentru a se referi la: **Cărucior cosmetic.**

3.1. Siguranța la locul de muncă

- a) Asigurați-vă că locul de muncă este curat și bine iluminat. Un loc de muncă murdar sau slab iluminat poate duce la accidente. Încercați să anticipați, să observați ce se întâmplă și să folosiți bunul simț atunci când lucrați cu dispozitivul.
- b) Dacă nu sunteți sigur dacă produsul funcționează corect sau dacă găsiți deteriorări, vă rugăm să contactați centrul de service al producătorului.
- c) Numai centrul de service al producătorului poate efectua reparații la produs. Nu încercați să efectuați singur reparațiile!
- d) Vă rugăm să păstrați acest manual la îndemână pentru referințe ulterioare. Dacă acest dispozitiv este predat unei terțe părți, manualul trebuie predat odată cu aceasta.
- e) Păstrați elementele de ambalare și piesele mici de asamblare într-un loc care nu este accesibil copiilor.
- f) Dacă acest dispozitiv este utilizat împreună cu un alt echipament, trebuie respectate și celelalte instrucțiuni de utilizare.
- g) Dispozitivul nu este o jucărie. Copiii trebuie supravegheați pentru a se asigura că nu se joacă cu dispozitivul.
- h) Păstrați dispozitivul în stare tehnică perfectă. Înainte de fiecare utilizare, verificați dacă există deteriorări generale și în special dacă există piese sau elemente crăpate și dacă există alte condiții care pot afecta funcționarea în siguranță a dispozitivului. Dacă se constată deteriorări, predați dispozitivul pentru reparații înainte de utilizare.
- i) Pentru a asigura integritatea operațională a dispozitivului, nu îndepărtați apărătorile montate din fabrică și nu slăbiți șuruburile.

- j) Curățați dispozitivul în mod regulat pentru a preveni acumularea de murdărie persistentă.
- k) Este interzisă intervenția asupra structurii dispozitivului pentru a-i modifica parametrii sau construcția.
- l) Țineți dispozitivul departe de surse de foc și căldură.
- m) Nu supraîncărcați dispozitivul.



ATENȚIE! În ciuda designului sigur al dispozitivului și a caracteristicilor sale de protecție și în ciuda utilizării unor elemente suplimentare care protejează operatorul, există totuși un mic risc de accident sau vătămare corporală la utilizarea dispozitivului. Rămâneți vigilenți și dați dovadă de bun simț atunci când utilizați dispozitivul.

4. Instrucțiuni de utilizare

Căruciorul este utilizat pentru depozitarea accesoriilor și cosmeticelor care sunt atât funcționale, cât și eficiente în timpul diferitelor tratamente. Produsul este destinat exclusiv uzului casnic!

Utilizatorul este responsabil pentru orice daune rezultate din utilizarea neintenționată a dispozitivului.

4.1. Descrierea dispozitivului



ATENȚIE! Vederea explodată a acestui produs poate fi găsită pe ultimele pagini ale instrucțiunilor de utilizare.

Dispozitivul trebuie utilizat întotdeauna atunci când este poziționat pe o suprafață plană, stabilă, curată, ignifugă și uscată și nu trebuie lăsat la îndemâna copiilor și a persoanelor cu funcții mentale și senzoriale limitate.

4.2. Asamblarea dispozitivului

4.2.1. PHYSA CT-1

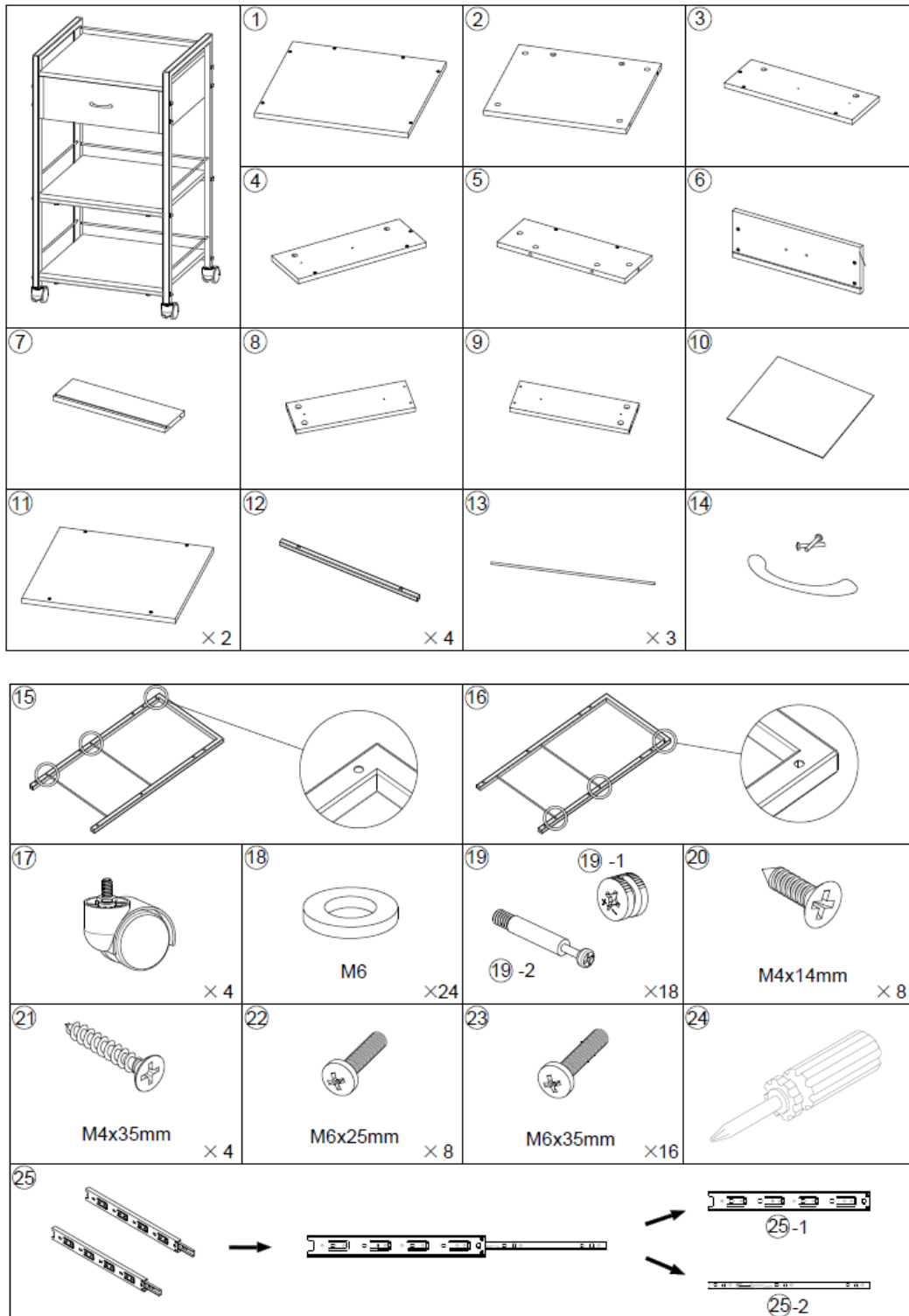

4.2.2. PHYSICA CT-2

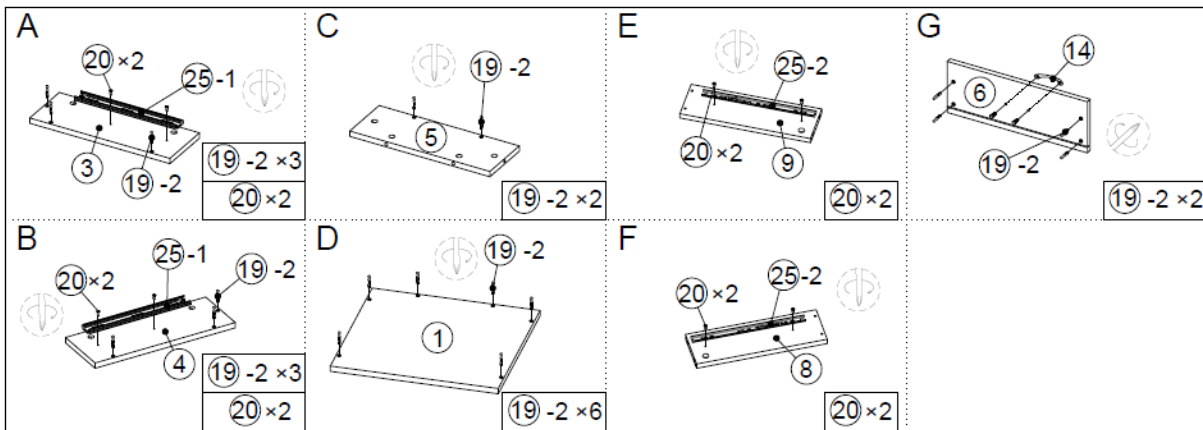
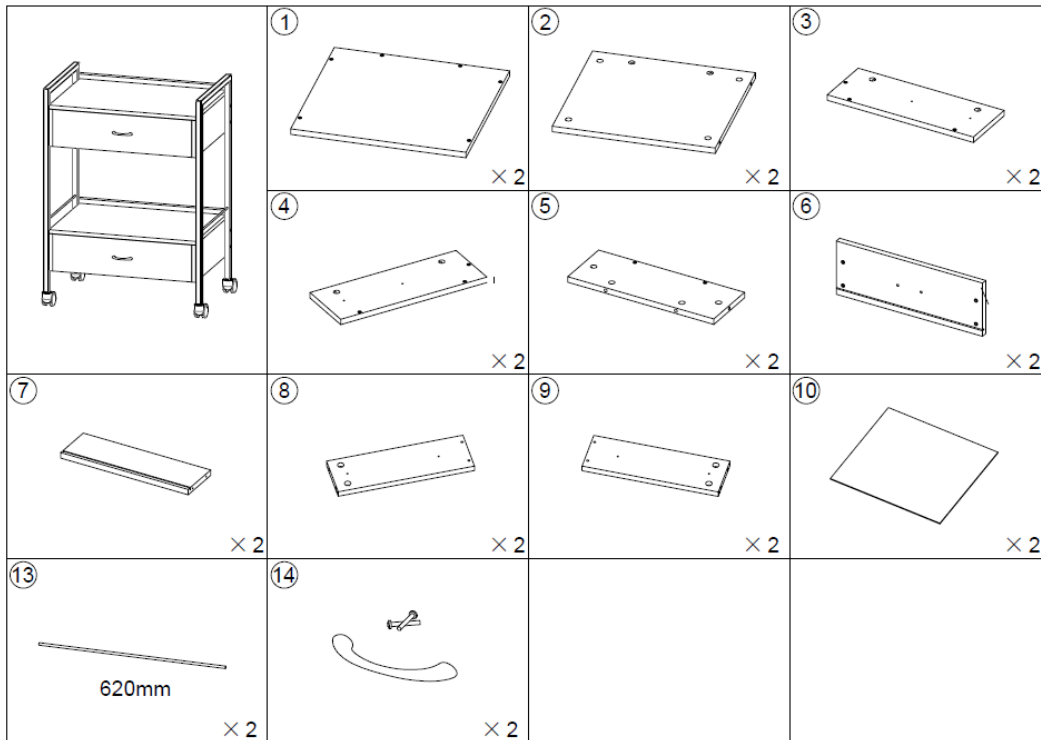

STEP:1

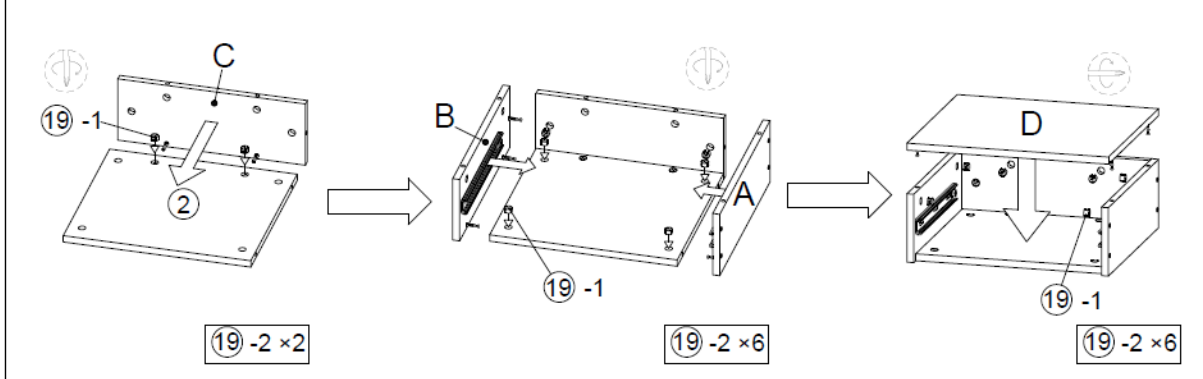

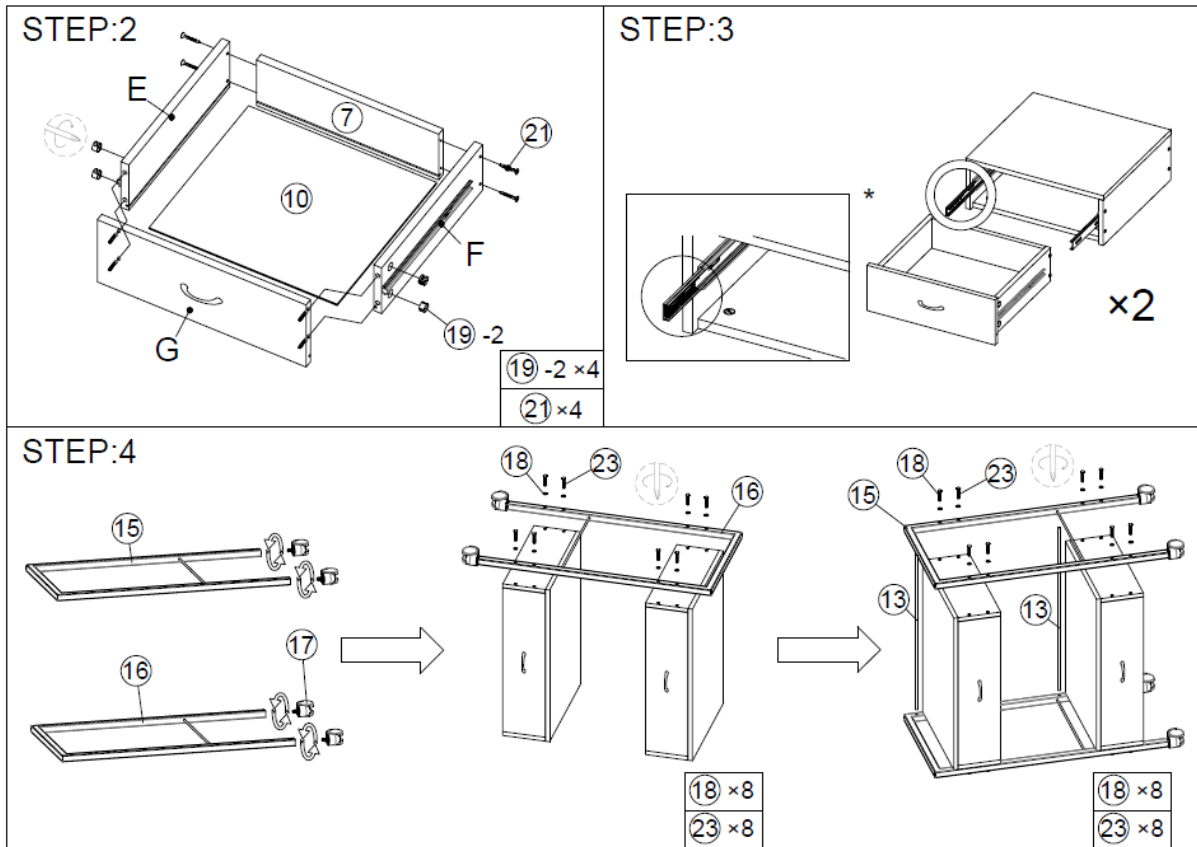

* Pasul 3: La instalarea sertarului, această componentă trebuie mutată în poziția cea mai exterioară.

4.2.3. PHYSY CT-3

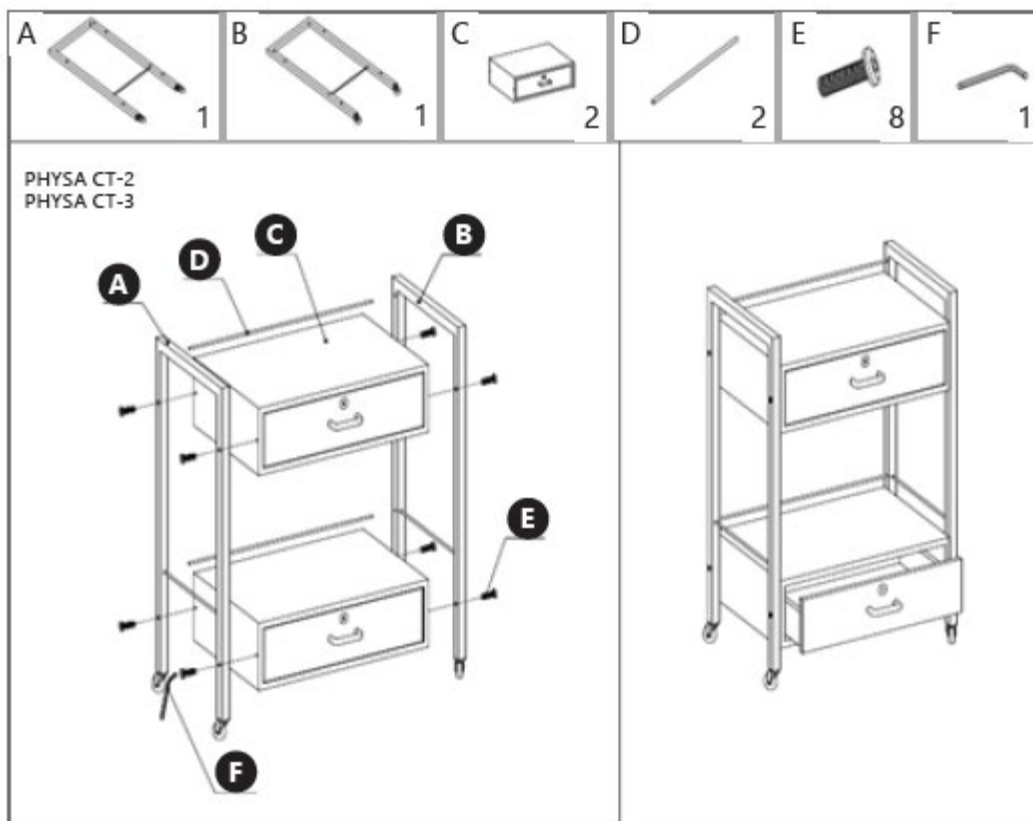

4.3. Curățare și întreținere

- a) Folosiți numai produse de curățare necorozive pentru curățarea suprafeței.
- b) Depozitați unitatea într-un loc uscat și răcoros, ferit de umiditate și expunere directă la lumina soarelui.
- c) Nu pulverizați dispozitivul cu jet de apă și nu îl scufundați în apă.
- d) Dispozitivul trebuie inspectat periodic pentru a-i verifica eficiența tehnică și a detecta orice deteriorări.
- e) Folosiți o cârpă moale pentru curățare.
- f) Nu lăsați bateria în dispozitiv dacă acesta nu va fi utilizat pentru o perioadă mai lungă de timp.
- g) Folosiți o lavetă moale și umedă pentru curățare.
- h) Nu utilizați obiecte ascuțite și/sau metalice pentru curățare (de exemplu, o perie de sârmă sau o spatulă metalică), deoarece acestea pot deteriora materialul suprafeței aparatului.
- i) Nu curățați dispozitivul cu substanțe acide, agenți de uz medical, diluanți, combustibil, uleiuri sau alte substanțe chimice, deoarece acestea pot deteriora dispozitivul.



Ta uporabniški priročnik je bil preveden s strojnimi prevajanjem. Potrudili smo se, da bi zagotovili točnost prevoda, vendar upoštevajte, da avtomatizirani prevodi niso popolni in niso namenjeni nadomestitvi človeških prevajalcev. Uradna različica uporabniškega priročnika je v angleščini. Morebitne razlike med prevedeno različico in izvirno angleščino niso pravno zavezujoče. Če imate kakršna koli vprašanja o točnosti prevoda, se obrnite na angleško različico, ki je uradna referenca. Več jezikovnih različic je na voljo na zahtevo prek info@expondo.com.

1. Tehnični podatki

Tabela 1: Tehnični podatki izdelka

Opis parametra	Vrednost parametra		
Ime izdelka	Kozmetični voziček		
Model	PHYSA CT-1	PHYSA CT-2	PHYSA CT-3
Dimenzije [Širina x Globina x Višina; mm]	475x400x865	475x380x855	624x380x845
Največja obremenitev [kg]	30		

2. Splošni opis

Uporabniški priročnik je zasnovan tako, da vam pomaga pri varni in nemoteni uporabi naprave. Izdelek je zasnovan in izdelan v skladu s strogimi tehničnimi smernicami z uporabo najsodobnejših tehnologij in komponent. Poleg tega je izdelan v skladu z najstrožjimi standardi kakovosti

NAPRAVE NE UPORABLJAJTE, ČE NISTE TEMELJNO PREBRALI IN RAZUMELI TEGA UPORABNIŠKEGA PRIROČNIKA.

Da bi podaljšali življenjsko dobo naprave in zagotovili nemoteno delovanje, jo uporabljajte v skladu s tem uporabniškim priročnikom in redno izvajajte vzdrževalna dela. Tehnični podatki in specifikacije v tem uporabniškem priročniku so posodobljeni. Proizvajalec si pridržuje pravico do sprememb, povezanih z izboljšanjem kakovosti.

2.1. Legenda

Ikona	Opis
	Izdelek izpolnjuje ustrezne varnostne standarde.
	Pred uporabo preberite navodila.
	Izdelek je treba reciklirati.
	OPOZORILO! ali POZOR! ali NE ZAPOMRZNITE SE! Velja za dano situacijo. (splošni opozorilni znak)



Uporabljajte samo v zaprtih prostorih.



PROSIMO, UPOŠTEVAJTE! RISBE V TEM PRIROČNIKU SO ZGOLJ ILUSTRATIVNE IN SE LAHKO V NEKATERIH PODROBNOSTIH RAZLIKUJEJO OD DEJANSKEGA IZDELKA.

3. Varnost uporabe



POZOR! PREBERITE VSA VARNOSTNA OPOZORILA IN VSA NAVODILA.

Izraza "naprava" ali "izdelek" se v opozorilih in navodilih uporabljata za: **Kozmetični voziček.**

3.1. Varnost na delovnem mestu

- a) Prepričajte se, da je delovno mesto čisto in dobro osvetljeno. Neurejeno ali slabo osvetljeno delovno mesto lahko povzroči nesreče. Poskusite razmišljati vnaprej, opazujte, kaj se dogaja, in pri delu z napravo uporabljajte zdrav razum.
- b) Če niste prepričani, ali izdelek deluje pravilno, ali če opazite poškodbe, se obrnite na servisni center proizvajalca.
- c) Izdelek lahko popravlja samo servisni center proizvajalca. Ne poskušajte popravljati sami!
- d) Prosimo, shranite ta priročnik za poznejšo uporabo. Če napravo predate tretji osebi, ji je treba skupaj z njo izročiti tudi priročnik.
- e) Embalažni elementi in majhne dele za sestavljanje morajo biti shranjeni na mestu, ki ni dostopno otrokom.
- f) Če se ta naprava uporablja skupaj z drugo opremo, je treba upoštevati tudi preostala navodila za uporabo.
- g) Naprava ni igrača. Otroke je treba nadzorovati, da se z napravo ne igrajo.
- h) Napravo hranite v brezhibnem tehničnem stanju. Pred vsako uporabo preverite, ali so prisotne splošne poškodbe, še posebej pa preverite, ali so deli ali elementi razpokani, in ali obstajajo druga stanja, ki bi lahko vplivala na varno delovanje naprave. Če odkrijete poškodbe, jo pred uporabo oddajte v popravilo.
- i) Da bi zagotovili brezhibno delovanje naprave, ne odstranjajte tovarniško nameščenih zaščitnih naprav in ne odvijajte vijakov.
- j) Napravo redno čistite, da preprečite nabiranje trdovratne umazanije.
- k) Prepovedano je posegati v strukturo naprave, da bi spremenili njene parametre ali konstrukcijo.

- l) Napravo hranite stran od virov ognja in toplote.
- m) Naprave ne preobremenjujte.



POZOR! Kljub varni zasnovi naprave in njenim zaščitnim funkcijam ter kljub uporabi dodatnih elementov, ki ščitijo uporabnika, obstaja manjše tveganje za nesrečo ali poškodbo pri uporabi naprave. Pri uporabi naprave bodite pozorni in uporabljajte zdravo pamet.

4. Navodila za uporabo

Voziček se uporablja za shranjevanje pripomočkov in kozmetike, ki so hkrati funkcionalni in se izkažejo pri različnih tretmajih. Izdelek je namenjen samo za domačo uporabo!

Uporabnik je odgovoren za kakršno koli škodo, ki nastane zaradi nenamerne uporabe naprave.

4.1. Opis naprave



POZOR! Razstavljeni pogled tega izdelka najdete na zadnjih straneh navodil za uporabo.

Napravo je treba vedno uporabljati, ko je nameščena na ravni, stabilni, čisti, ognjevarni in suhi površini ter izven dosega otrok in oseb z omejenimi duševnimi in senzoričnimi funkcijami.

4.2. Sestavljanje naprave

4.2.1. PHYSA CT-1

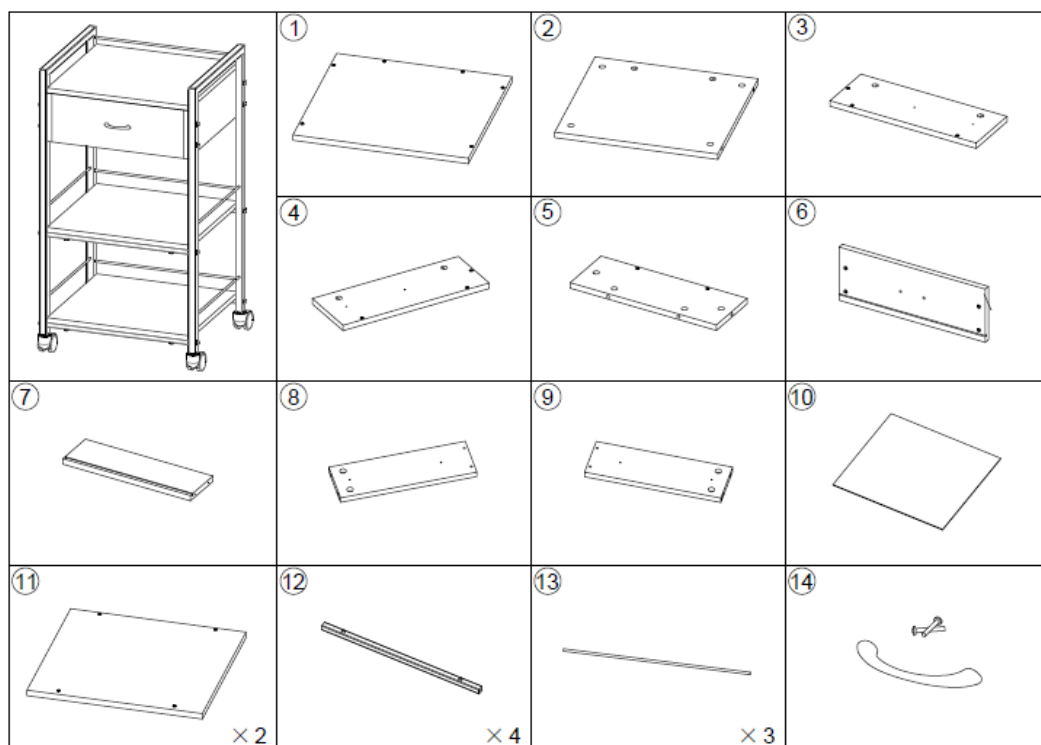

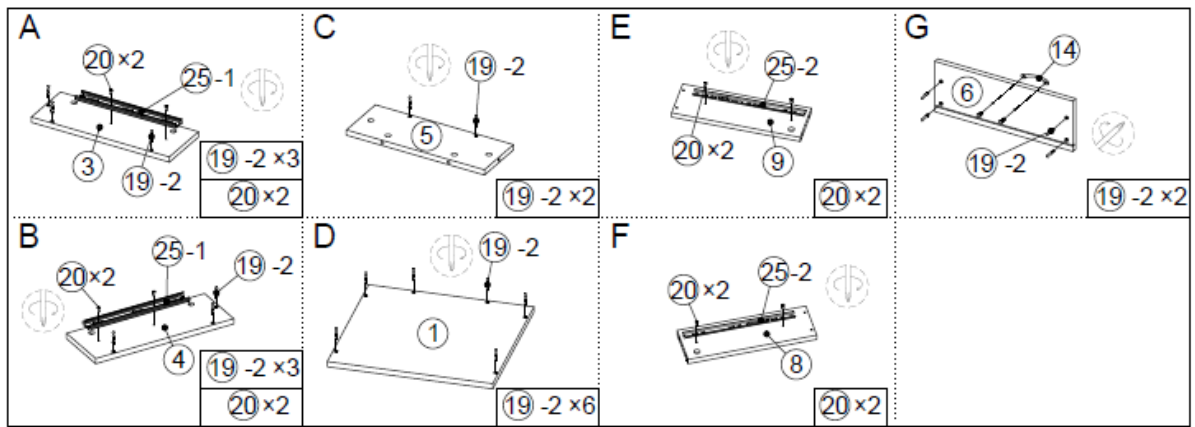
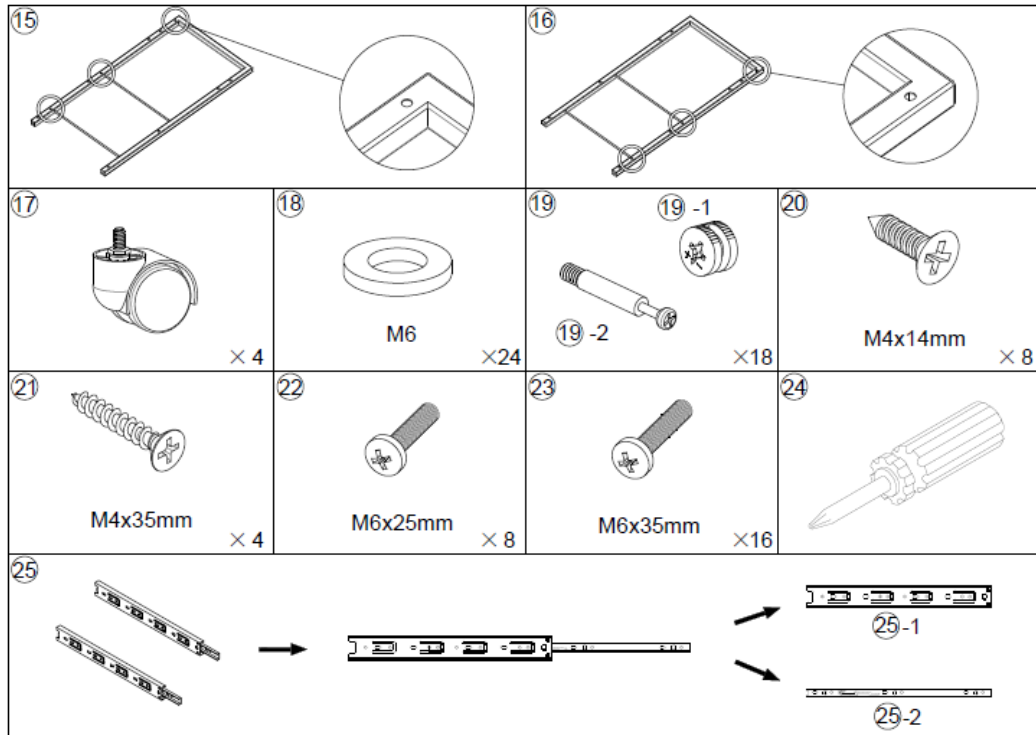

STEP:1

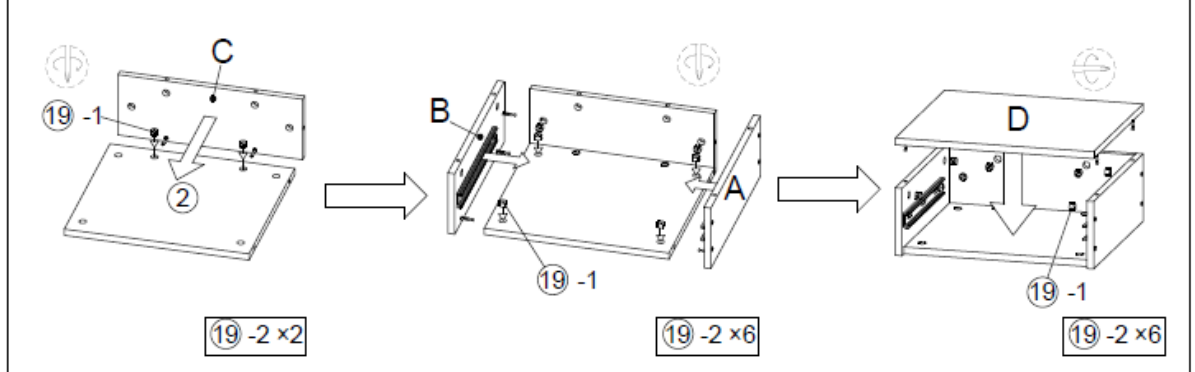

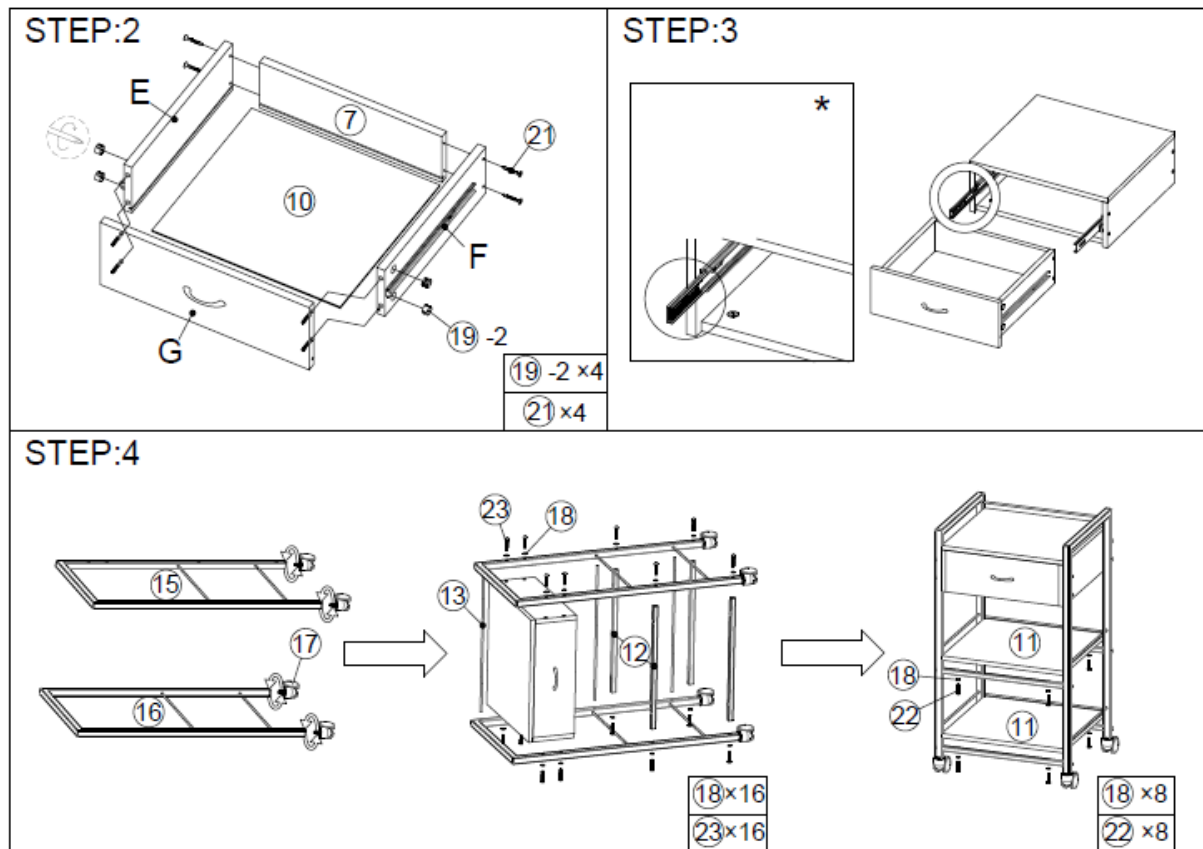

* 3. korak: Pri namestitvi predala je treba to komponento premakniti v skrajni zunanji položaj.

4.2.2. PHYSA CT-2

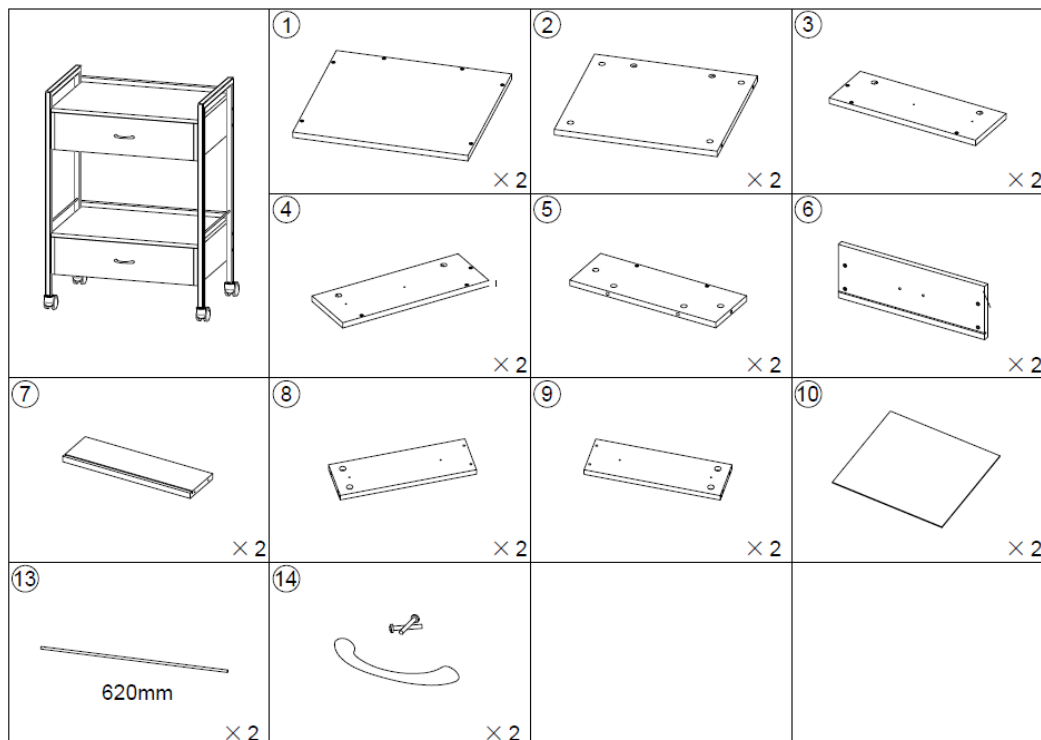

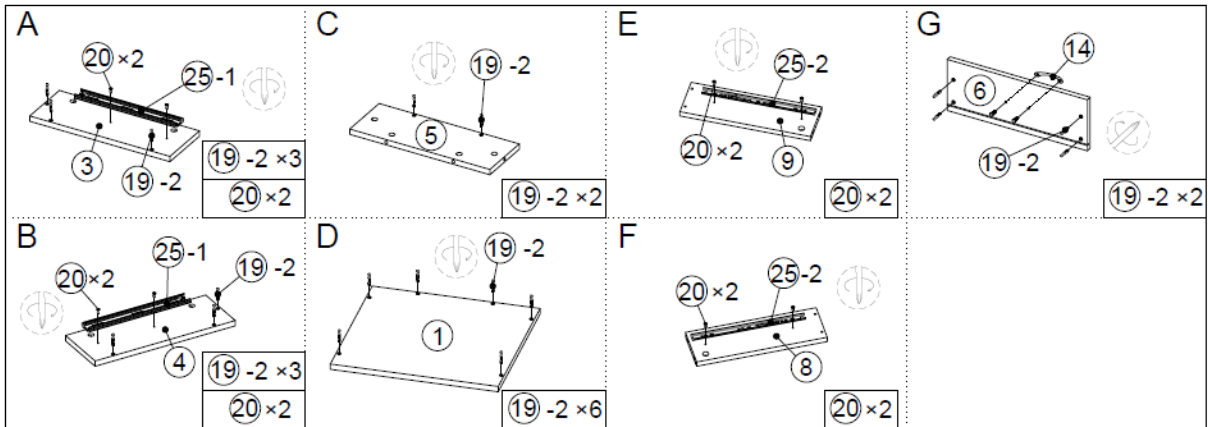

STEP:1

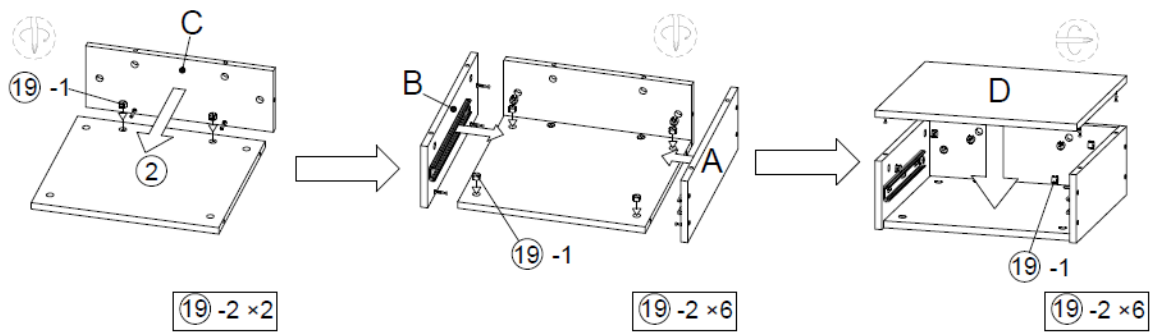

STEP:2

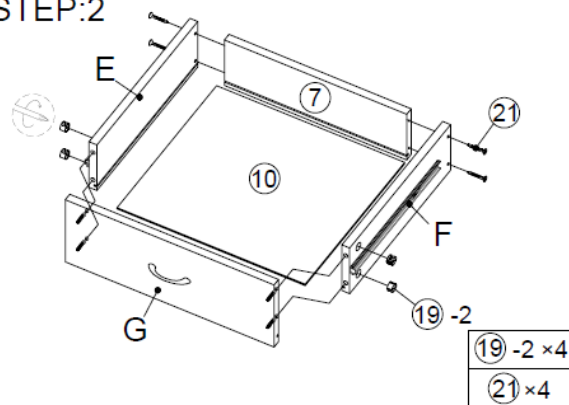

STEP:3

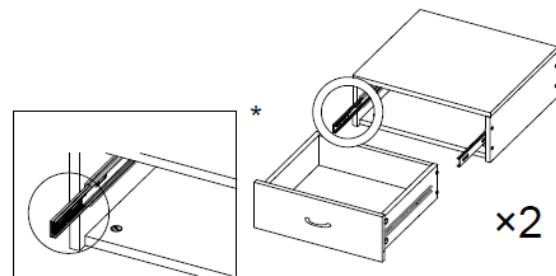

STEP:4

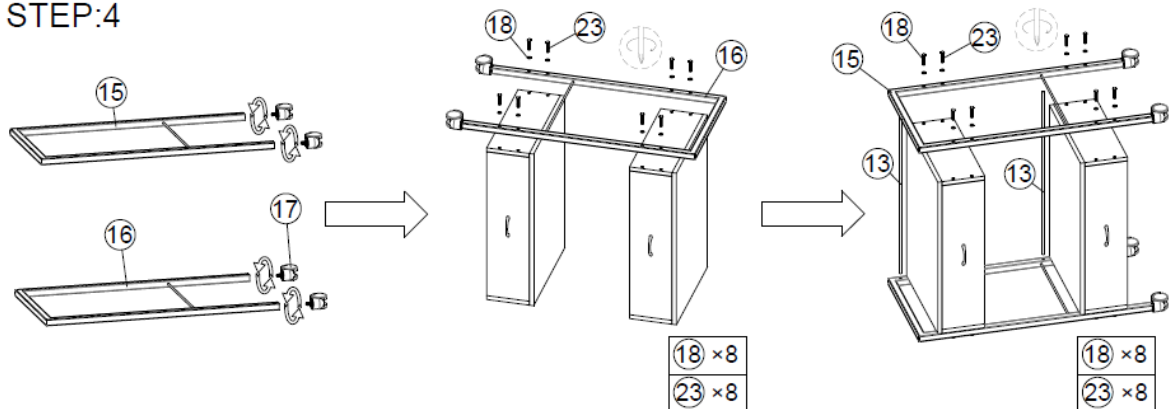

* 3. korak: Pri namestitvi predala je treba to komponento premakniti v skrajni zunanji položaj.

4.2.3. PHYSY CT-3

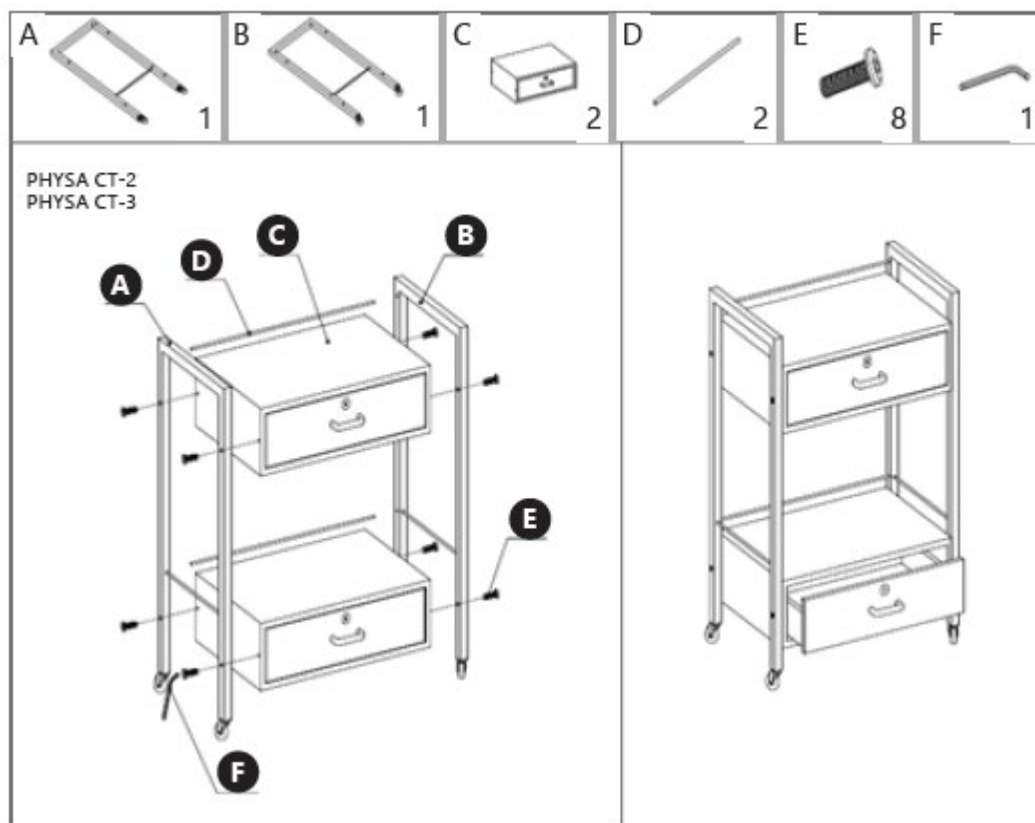

4.3. Čiščenje in vzdrževanje

- a) Za čiščenje površine uporabljajte samo nekorozivna čistila.
- b) Napravo shranjujte na suhem in hladnem mestu, zaščiteno pred vlago in neposredno sončno svetlobo.
- c) Naprave ne pršite z vodnim curkom in je ne potaplajte v vodo.
- d) Napravo je treba redno pregledovati, da se preveri njena tehnična učinkovitost in odkrijejo morebitne poškodbe.
- e) Za čiščenje uporabite mehko krpo.
- f) Baterije ne puščajte v napravi, če je dalj časa ne boste uporabljali.
- g) Za čiščenje uporabljajte mehko, vlažno krpo.
- h) Za čiščenje ne uporabljajte ostrih in/ali kovinskih predmetov (npr. žične krtače ali kovinske lopatice), ker lahko poškodujejo površinski material naprave.
- i) Naprave ne čistite s kislimi snovmi, sredstvi za medicinsko uporabo, razredčili, gorivom, olji ali drugimi kemičnimi snovmi, ker lahko to poškoduje napravo.

Umwelt – und Entsorgungshinweise

Hersteller an Verbraucher

Sehr geehrte Damen und Herren,

gebrauchte Elektro – und Elektronikgeräte dürfen gemäß europäischer Vorgaben **[1]** nicht zum unsortierten Siedlungsabfall gegeben werden, sondern müssen getrennt erfasst werden. Das Symbol der Abfalltonne auf Rädern weist auf die Notwendigkeit der getrennten Sammlung hin. Helfen auch Sie mit beim Umweltschutz. Sorgen Sie dafür, dieses Gerät, wenn Sie es nicht mehr weiter nutzen wollen, in die hierfür vorgesehenen Systeme der Getrenntsammlung zu geben.



In Deutschland sind Sie gesetzlich **[2]** verpflichtet, ein Altgerät einer vom unsortierten Siedlungsabfall getrennten Erfassung zuzuführen. Die öffentlich – rechtlichen Entsorgungsträger (Kommunen) haben hierzu Sammelstellen eingerichtet, an denen Altgeräte aus privaten Haushalten ihres Gebietes für Sie kostenfrei entgegengenommen werden. Möglicherweise holen die rechtlichen Entsorgungsträger die Altgeräte auch bei den privaten Haushalten ab.

Bitte informieren Sie sich über Ihren lokalen Abfallkalender oder bei Ihrer Stadt – oder Gemeindeverwaltung über die in Ihrem Gebiet zur Verfügung stehenden Möglichkeiten der Rückgabe oder Sammlung von Altgeräten.

[1] RICHTLINIE 2002/96/EG DES EUROPÄISCHEN PARLAMENTS UND DES RATES
ÜBER ELEKTRO – UND ELEKTRONIK – ALTGERÄTE

[2] Gesetz über das Inverkehrbringen, die Rücknahme und die umweltverträgliche Entsorgung
von Elektro – und Elektronikgeräten (Elektro – und Elektronikgerätegesetz – ElektroG).

Utylizacja produktu

Produkty elektryczne i elektroniczne po zakończeniu okresu eksploatacji wymagają segregacji i oddania ich do wyznaczonego punktu odbioru. Nie wolno wyrzucać produktów elektrycznych razem z odpadami gospodarstwa domowego. Zgodnie z dyrektywą WEEE 2012/19/UE obowiązującą w Unii Europejskiej, urządzenia elektryczne i elektroniczne wymagają segregacji i utylizacji w wyznaczonych miejscach. Dbając o prawidłową utylizację, przyczyniasz się do ochrony zasobów naturalnych i zmniejszasz negatywny wpływ oddziaływania na środowisko, człowieka i otoczenie. Zgodnie z krajowym prawodawstwem, nieprawidłowe usuwanie odpadów elektrycznych i elektronicznych może być karane!

For the disposal of the device please consider and act according to the national and local rules and regulations.

CONTACT

expondo Polska sp. z o.o. sp. k.
ul. Nowy Kisielin-Innowacyjna 7
66-002 Zielona Góra | Poland, EU
e-mail: info@expondo.com